

รายงานสถิติจังหวัดสกลนคร

Sakon Nakhon Provincial Statistical Report

2563
2020



รายงานสถิติจังหวัดสกลนคร พ.ศ. 2563

Sakon Nakhon Provincial
Statistical Report: 2020

สำนักงานสถิติจังหวัดสกลนคร

Sakon Nakhon Provincial Statistical Office



สำนักงานสถิติแห่งชาติ

สำนักงานสถิติแห่งชาติ

กระทรวงดิจิทัลเพื่อเศรษฐกิจและสังคม

National Statistical Office

Ministry of Digital Economy and Society

หน่วยงานเจ้าของเรื่อง

สำนักงานสถิติจังหวัดสกลนคร
ศาลากลางจังหวัดหลังเดิม (ชั้น 2)
อำเภอเมืองสกลนคร
จังหวัดสกลนคร
47000
โทร 0 4271 1200
โทรสาร 0 4271 4955
ไปรษณีย์อิเล็กทรอนิกส์: sakonnk@nso.go.th

Division-in-Charge

Sakon Nakhon Provincial Statistical Office
Mueang Sakon Nakhon
Sakon Nakhon
47000
Thailand
Tel. +66 (0) 4271 1200
Fax: +66 (0) 4271 4955
E-mail: sakonnk@nso.go.th
<http://sakonnk.nso.go.th>

หน่วยงานที่เผยแพร่

กองสถิติพยากรณ์
สำนักงานสถิติแห่งชาติ
ศูนย์ราชการเฉลิมพระเกียรติ ๘๐ พรรษา
อาคารรัฐประศาสนภักดี ชั้น 2
ถนนแจ้งวัฒนะ เขตหลักสี่ กทม. 10210
โทร 0 2141 7497
โทรสาร 0 2143 8132
ไปรษณีย์อิเล็กทรอนิกส์: binfopub@nso.go.th

Distributed by

Statistical Forecasting Division,
National Statistical Office,
The Government Complex Commemorating
His Majesty the King's 80th birthday Anniversary,
Ratthaprasasanabhakti Building, 2nd Floor.
Chaeng watthana Rd., Laksi,
Bangkok 10210, THAILAND
Tel. +66 (0) 2141 7497
Fax: +66 (0) 2143 8132
E-mail: binfopub@nso.go.th
<http://www.nso.go.th>

ปีที่จัดพิมพ์

2563

จัดพิมพ์โดย

สำนักงานสถิติจังหวัดสกลนคร

Published 2020**Printed by** Sakon Nakhon Provincial Statistical Office

คำนำ

จากวิสัยทัศน์ของสำนักงานสถิติแห่งชาติที่ว่า “เป็นองค์กรหลักของชาติในการบริหารจัดการระบบสถิติเพื่อการพัฒนาประเทศ” และพันธกิจในการให้บริการข้อมูลสถิติและสารสนเทศ แก่ผู้ใช้บริการทุกภาคส่วน สำนักงานสถิติจังหวัดสกลนคร ซึ่งเป็นหน่วยงานหลักด้านสถิติของจังหวัด จึงได้จัดทำรายงานสถิติจังหวัดขึ้น โดยมีวัตถุประสงค์เพื่อรวบรวมและนำเสนอข้อมูลสถิติพื้นฐานด้านเศรษฐกิจ สังคม และสิ่งแวดล้อม พร้อมทั้งตัวชี้วัดต่าง ๆ ของจังหวัด ที่ได้รวบรวมจากผลสำมะโนและการสำรวจตัวอย่างของสำนักงานสถิติแห่งชาติ และจากหน่วยงานสถิติอื่น ๆ เพื่อเผยแพร่แก่หน่วยงานภาครัฐ ภาคเอกชน สถาบันการศึกษา และประชาชนทั่วไป นำข้อมูลสถิติไปใช้ในการกำหนด นโยบายวางแผน ตัดสินใจ และอ้างอิงต่าง ๆ

สำหรับรายงานสถิติจังหวัดสกลนครสกลนคร พ.ศ.2563 ฉบับนี้ เนื้อหาประกอบด้วย 2 ส่วน ดังนี้ **ส่วนที่หนึ่ง** เป็นการนำเสนอสรุปข้อมูลเกี่ยวกับจังหวัดสกลนคร แผนที่จังหวัด และข้อมูลสถิติที่น่าสนใจโดยนำเสนอในรูปแบบอินโฟกราฟฟิก **ส่วนที่สอง** เป็นการนำเสนอข้อมูลสถิติในรูปแบบของตาราง และตัวชี้วัดที่สำคัญของจังหวัด เพื่อให้ผู้ใช้มีข้อมูลสถิติที่ครบถ้วน สะดวกในการนำไปใช้ โดยได้นำเสนอตามสาขาสถิติ คือ สถิติประชากรศาสตร์ ประชากรและเคหะ สถิติแรงงาน สถิติการศึกษา สถิติศาสนา ศิลปะ วัฒนธรรม สถิติสุขภาพ สถิติสวัสดิการสังคม สถิติหญิงและชาย สถิติรายได้และรายจ่ายของครัวเรือน สถิติยุติธรรม ความมั่นคง การเมือง และการปกครอง สถิติบัญชีประชาชาติ สถิติเกษตรและประมง สถิติอุตสาหกรรม สถิติพลังงาน สถิติการค้าและราคา สถิติการขนส่งและโลจิสติกส์ สถิติเทคโนโลยีสารสนเทศและการสื่อสาร สถิติการท่องเที่ยวและกีฬา สถิติการเงิน การธนาคาร และการประกันภัย สถิติการคลัง และสถิติทรัพยากรธรรมชาติ และสิ่งแวดล้อม ทั้งนี้ข้อมูลสถิติที่น่าสนใจได้ระบุแหล่งที่มาของข้อมูลไว้ใต้ตารางสถิติทุกตาราง เพื่อให้ผู้ใช้ข้อมูลสามารถสืบค้น หารายละเอียดเชิงลึกเพิ่มเติมได้อย่างสะดวกมากขึ้น

สำนักงานสถิติจังหวัดสกลนคร ขอขอบคุณส่วนราชการ และรัฐวิสาหกิจ ที่ให้ความอนุเคราะห์ข้อมูลเพื่อนำมาจัดทำรายงานสถิติจังหวัดไว้ ณ ที่นี้ และยินดีรับคำแนะนำ ข้อคิดเห็นจากผู้ใช้อข้อมูลสถิติ ซึ่งจะเป็นประโยชน์อย่างยิ่งในการพัฒนาและปรับปรุงรายงานสถิติจังหวัดฉบับต่อไป ทั้งนี้หากสนใจข้อมูลของจังหวัดเพิ่มเติม สามารถเข้าไปค้นหาได้ที่ <http://www.nso.go.th> หรือศูนย์ข้อมูลสถิติจังหวัด <http://service.nso.go.th/nso/web/contact/contact04.html>

Preface

As a vision is SMART Statistical Center for Decision Making, the National Statistical Office has been carrying out the mission in provide statistical and information service to all users. The Sakon Nakhon Provincial Statistical Office, acting as a core agency of the local statistical office, has therefore, produced provincial statistical report. This report presents basic statistical data, concerning economic, social and environmental aspects, including the provincial indicators. Those statistics were from both censuses and surveys conducted by NSO as well as from other statistical units of Line Ministries. These statistical data could be used to guide policy planning, decision making and references purposes.

The Sakon Nakhon Provincial Statistical Report 2020 consists of; **Part 1:** Presentation of an overview of Sakon Nakhon, on basic information, its map and statistical data in the form of Infographic. **Part 2:** Presentation of statistical data and some major indicators, in the form of statistical tables, which enable users to use complete data in timely manner. The presentation has been classified based on statistical sectors namely: Demographic, Population and Housing Statistics, Labour Statistics, Education Statistics, Religion Art and Culture Statistics, Health Statistics, Social Security Statistics, Gender Statistics, Household Income and Expenditure Statistics, Justice, Security, Political and Public Administration Statistics, National Accounts, Agricultural and Fishery Statistics, Industrial Statistics, Energy Statistics, Trade and Price Statistics, Transport and Logistics Statistics, Information Communication and Technology Statistics, Tourism and Sports Statistics, Finance, Banking and Insurance Statistics, Fiscal Statistics and Natural Resources and Environment Statistics. Sources of data presented have been provided under all statistical tables to enable users to seek additional information.

The Sakon Nakhon Provincial Statistical Office would like to express our sincere gratitude to all government agencies and state enterprises for the kind support in providing statistical data for this report. Any suggestions and comments are welcomed and would be taken into account so as to improve our next report. For further information, please visit our website at <http://www.nso.go.th> or Provincial Statistical Data Center at <http://service.nso.go.th/nso/web/contact/contact04.html>



แผนที่จังหวัดตากนคร (47)

0 5 10 15 20
กิโลเมตร

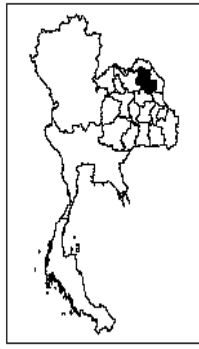

จ.พิจิตร

จ.อุตรดิตถ์

จังหวัดสกลนคร

ความเป็นมา

จังหวัดสกลนคร เมืองแห่งพระธาตุเชิงชุม อันศักดิ์สิทธิ์ และหนองหารอันกว้างใหญ่ มีพื้นที่อยู่ในเขตแผ่นดินที่เป็นแอ่งทางตอนบนของภาคอีสานที่เรียกกันว่า แอ่งสกลนคร เดิมชื่อ เมืองหนองหารหลวง ตามตำนานกล่าวว่าเมืองสกลนครเป็นเมืองเก่ามาแต่โบราณสมัยพระพุทธกัสสปเจ้า โดยขุนขอมได้อพยพครอบครัวและบ่าวไพร่มาสร้างเมืองที่ริมหนองหารหลวง ต่อมาพระเจ้าแผ่นดินกรุงทวารวดีสยาม โปรดเกล้าฯ ให้อุปฮาดเมืองกาฬสินธุ์ มารักษาพระธาตุเชิงชุม จนมีผู้คนมากขึ้นแล้วจึงโปรดเกล้าฯ ให้อุปฮาดเมืองกาฬสินธุ์เป็นพระธานี เจ้าเมืองสกลทวาปีคนแรก ต่อมา รัชกาลพระบาทสมเด็จพระนั่งเกล้าเจ้าอยู่หัว ผู้ครองนครเวียงจันทร์คิดขบถ เจ้าเมืองสกลทวาปีไม่ได้เตรียมกำลังป้องกันเมือง แม่ทัพมาตรวจราชการเห็นว่า เจ้าเมืองไม่เอาใจใส่ต่อบ้านเมือง จึงสั่งให้นำตัวพระธานีไปประหารชีวิตที่หนองทรายขาว พร้อมกับกวาดต้อนผู้คนในเมืองสกลทวาปีไปอยู่ที่เมืองกระบับนทร์จันตคาม คงเหลือรักษาองค์พระธาตุเชิงชุมแต่เพียงพวกเพี้ยศรีครุฑ บ้านหนองเหียน บ้านจารเพ็ญ บ้านอ้อมแก้ว บ้านนาแวง บ้านพาน บ้านนาดี บ้านวังยาง บ้านผาขาว และบ้านพันนา ในสมัยต่อๆ มาได้มีราชวงศ์คำแห่งเมืองมหาชัย ได้อพยพข้ามแม่น้ำโขงเข้ามาขอพึ่งพระบรมโพธิสมภาร ขอสร้างบ้านแปงเมืองขึ้นใหม่ที่เมืองสกลทวาปี พระบาทสมเด็จพระนั่งเกล้าเจ้าอยู่หัว ทรงพระกรุณาโปรดเกล้าฯ ให้ราชวงศ์คำเป็นพระยาประเทศธานี (คำ) เจ้าเมือง และเปลี่ยนนามเมืองเป็นเมืองสกลนคร แบ่งเขตแดนเมืองนครพนม เมืองมุกดาหาร เมืองหนองหารหลวง ให้เป็นเขตเมืองสกลนครโปรดเกล้าฯ ให้ตั้งเมืองพรรณานิคม เมืองกุสุมาลย์ เป็นเมืองขึ้นต่อเมืองสกลนคร รัชกาลพระบาทสมเด็จพระจุลจอมเกล้าเจ้าอยู่หัว

เมืองสกลนครขอตั้งผู้ช่วยว่าราชการเมือง โดยขอแต่งตั้งท้าวโงนคำให้ดำรงตำแหน่ง พระบาทสมเด็จพระเจ้าอยู่หัวทรงพระกรุณาโปรดเกล้าฯ ตั้งท้าวโงนคำเป็นพระศรีสุกุลวงศ์ เป็นผู้ช่วยราชการเมืองสกลนคร พ.ศ. 2430 พระศรีสุกุลวงศ์ (โงนคำ พรหมสาขา ณ สกลนคร) ได้เป็นเจ้าเมืองสกลนครหรือผู้ว่าราชการจังหวัดคนแรก ได้รับพระราชทานบรรดาศักดิ์เป็นพระยาประจันตประเทศธานี

สกลนครเป็นเมืองหนึ่งที่น่าท่องเที่ยวของภาคอีสาน ในฐานะที่เป็นเมืองกลางระหว่างอุดรธานีและนครพนม จึงเป็นเมืองผ่านที่นักท่องเที่ยวแวะเวียนเยี่ยมเยียนอยู่เสมอ ด้วยประวัติศาสตร์อันยาวนาน ผนวกกับที่ตั้งอันอุดมสมบูรณ์ ทำให้มีผู้คนหลายกลุ่มหลายเผ่าพันธุ์อพยพย้ายถิ่นมาตั้งหลักแหล่งอยู่อาศัย และถิ่นฐานที่อยู่ของชนเผ่าต่างๆ ในจังหวัดสกลนครที่ยังคงสืบเชื้อสายวัฒนธรรม ประเพณีมาจนถึงทุกวันนี้ คือ

เผ่าไทลาว (อ.เจริญศิลป์ อ.สว่างแดนดิน อ.ส่องดาว อ.คำตากล้า)

เผ่าไทกะเลิง (อ.กุศบาก อ.ภูพาน อ.นิคมน้ำอูน)

เผ่าไทย้อ (อ.เมืองสกลนคร อ.เต่างอย อ.โพนนาแก้ว อ.โคกศรีสุพรรณ)

เผ่าไทส่วย (อ.กุสุมาลย์)

เผ่าผู้ไท (อ.วาริชภูมิ อ.พรรณานิคม อ.พังโคน อ.บ้านม่วง)

เผ่าไทย้ย (อ.อากาศอำนวย อ.วานรนิวาส)

ขนาดและที่ตั้ง

จังหวัดสกลนครตั้งอยู่ทางทิศตะวันออกเฉียงเหนือของประเทศไทย เป็นที่ราบสูงล้อมรอบด้วยภูเขาและป่าไม้ ระหว่าง เส้นแวงที่ 103 องศา 15 ลิปดาถึง 104 องศา 30 ลิปดาตะวันออก

เส้นรุ้งที่ 16 องศา 45 ลิปดาถึง 18 องศา 15 ลิปดาเหนือ อยู่ห่างจากกรุงเทพมหานครประมาณ 647 กิโลเมตร มีเนื้อที่ 9,605.8 ตารางกิโลเมตร หรือ 6,003,602 ไร่ มีอาณาเขตติดต่อดังนี้

ทิศเหนือ	ติดจังหวัดหนองคาย บึงกาฬ และนครพนม
ทิศตะวันออก	ติดจังหวัดนครพนม
ทิศใต้	ติดจังหวัดมุกดาหาร กาฬสินธุ์ และอุดรธานี
ทิศตะวันตก	ติดจังหวัดอุดรธานี

ภูมิประเทศและภูมิอากาศ

สภาพพื้นที่โดยทั่วไปของจังหวัดสกลนคร เป็นที่ราบสูงล้อมรอบด้วยภูเขาและป่าไม้ สูงกว่าระดับน้ำทะเลประมาณ 172 เมตร ตอนกลางเป็นที่ราบต่ำเหมาะกับการทำนา โดยเฉพาะท้องที่อำเภอเมืองสกลนครมีบึงหนองหารที่ใหญ่เป็นอันดับสองของประเทศรองจากบึงบอระเพ็ด ซึ่งเป็นที่รวมของลำห้วยต่างๆ หลายสาย ส่วนทางตอนใต้เป็นที่ราบสูง ได้แก่ ที่ราบสูงบนเทือกเขาภูพานและที่ราบระหว่างหุบเขา มีห้วย ลำน้ำ อันเกิดจากเทือกเขาหลายแห่ง มีป่าไม้และทุ่งหญ้าเหมาะกับการเลี้ยงสัตว์

สภาพภูมิอากาศโดยทั่วไป ฤดูร้อนอากาศจะร้อนอบอ้าว ฤดูฝนจะมีฝนตกชุก และในฤดูหนาวอากาศค่อนข้างหนาว เนื่องจากมีพื้นที่เป็นภูเขาและป่าไม้หนาแน่น ในปี 2562 มีอุณหภูมิสูงสุดในเดือนเมษายน วัดได้ 40.5 องศาเซลเซียส และอุณหภูมิต่ำสุดในเดือนมกราคม วัดได้ 13.3 องศาเซลเซียส วันที่ฝนตกมากที่สุดในรอบปี คือ วันที่ 8 พฤษภาคม ปริมาณน้ำฝนวัดได้ 57.2 มิลลิเมตร

การปกครองและประชากร

ในปี พ.ศ. 2561 จังหวัดสกลนคร แบ่งการปกครองออกเป็น 18 อำเภอ 125 ตำบล 1,563 หมู่บ้าน โดยมีอำเภอ ดังนี้ อำเภอเมืองสกลนคร อำเภอกุสุมาลย์ อำเภอกุศุดาบ อำเภอพรรณานิคม อำเภอพังโคน อำเภวาริชภูมิ อำเภอโนน-

น้ำอูน อำเภอวานรนิวาส อำเภอคำตากล้า อำเภอบ้านม่วง อำเภออากาศอำนวย อำเภอสว่างแดนดิน อำเภอส่องดาว อำเภอเต่างอย อำเภอโคกศรีสุพรรณ อำเภอเจริญศิลป์ อำเภอโพนนาแก้ว และอำเภอภูพาน

การปกครองส่วนท้องถิ่น ประกอบด้วย องค์การบริหารส่วนจังหวัด 1 แห่ง เทศบาลนคร 1 แห่ง เทศบาลตำบล 65 แห่ง องค์การบริหารส่วนตำบล 74 แห่ง จากสถิติกรมการปกครอง กระทรวงมหาดไทย ในปี 2562 จังหวัดสกลนคร มีจำนวนประชากรทั้งสิ้น 1,153,390 คน เป็นชาย 574,342 คน หรือคิดเป็น ร้อยละ 49.8 ของประชากรทั้งหมด เป็นหญิง 579,048 คน หรือคิดเป็น ร้อยละ 50.2 ของประชากรทั้งหมด

สภาพทางเศรษฐกิจ

ผลิตภัณฑ์จังหวัด ในปี พ.ศ. 2561 จังหวัดสกลนคร มีมูลค่าผลิตภัณฑ์จังหวัด อนุกรมใหม่ตามราคาประจำปี (Gross Provincial Product : GPP) 59,297 ล้านบาท มีรายได้เฉลี่ยต่อคนต่อปี (Per Capita GPP) 64,084 บาท เป็นลำดับที่ 17 ของภาคตะวันออกเฉียงเหนือ และลำดับที่ 72 ของประเทศ สาขาการผลิตที่สำคัญ ได้แก่ เกษตรกรรม การล่าสัตว์ และการป่าไม้ มูลค่า 15,074 ล้านบาท รองลงมา สาขาการศึกษา มูลค่า 11,194 ล้านบาท ถัดมาคือ สาขาการขนส่ง การขายปลีก การซ่อมยานยนต์และจักรยานยนต์ มูลค่า 7,788 ล้านบาท และการเงินและการประกันภัย มีมูลค่า 5,203 ล้านบาท

การคมนาคมและขนส่ง

จังหวัดสกลนคร มีเส้นทางคมนาคมทั้งทางรถยนต์และทางเครื่องบิน

ทางรถยนต์ จากกรุงเทพฯ มีรถยนต์ประจำทางถึงจังหวัดสกลนครทั้งเที่ยวเช้าและเที่ยวเย็น โดยออกจากสถานีขนส่งผู้โดยสารกรุงเทพฯ (จตุจักร) หรือหมอชิต 2 ใช้เวลาเดินทางประมาณ 9 ชั่วโมง

ทางเครื่องบิน มีเที่ยวบินของสายการบิน นกแอร์ และสายการบินแอร์เอเชีย จาก ดอนเมือง (กรุงเทพฯ) ถึง สกลนคร สกลนคร ถึง ดอนเมือง (กรุงเทพฯ) ในช่วงเช้า ช่วงบ่ายและช่วงเย็นเป็นประจำทุกวัน ใช้เวลาการเดินทางประมาณ 1.10 ชั่วโมง

การสาธารณสุข

ปี 2562 สำนักงานการไฟฟ้าจังหวัด สกลนคร ได้ดำเนินการติดตั้งไฟฟ้าให้สามารถใช้อย่างทั่วถึงทั้งจังหวัด และมีจำนวนผู้ใช้ไฟฟ้า 354,998 ราย มีการจำหน่ายกระแสไฟฟ้ารวม 801.501 ล้านกิโลวัตต์/ชั่วโมง

การประปา จนถึงสิ้นปี 2562 มีกำลังการผลิตรวม 24,700,680 ลูกบาศก์เมตร ปริมาณน้ำที่ผลิตได้ 14,325,965 ลูกบาศก์เมตร มีผู้ใช้น้ำทั้งหมด 42,821 ราย

ทางด้านบริการไปรษณีย์ ในปี 2562 ที่ทำการไปรษณีย์รวม 21 แห่ง มีการส่งไปรษณีย์ภัณฑ์ธรรมดา 4,859,007 ฉบับ บริการพิเศษ 1,758,550 ฉบับ พัสดุไปรษณีย์ 64,542 ชิ้น

การศึกษา

ปีการศึกษา 2562 จังหวัดสกลนครมีโรงเรียนจำนวน 724 แห่ง มีห้องเรียน 8,160 แห่ง มีครู 9,911 คน จำนวนนักเรียน 164,199 คน เป็นนักเรียนชาย 80,578 คน และนักเรียนหญิง 83,621 คน

การสาธารณสุข

ในปี 2562 จังหวัดสกลนคร มีโรงพยาบาลทั้งสิ้น 20 แห่ง (รัฐบาล 19 แห่ง เอกชน 1 แห่ง) โรงพยาบาลส่งเสริมสุขภาพตำบล 168 แห่ง คลินิกทุกประเภท 326 แห่ง แพทย์ 349 คน ทันตแพทย์ 85 คน พยาบาล 1,988 คน จำนวนเตียงผู้ป่วย 2,771 เตียง โดยมีอัตราส่วนแพทย์ 1 คนต่อประชากรเท่ากับ 3,303 คน ทันตแพทย์ 1 คนต่อประชากร 13,563 คน และอัตราส่วนเตียงผู้ป่วย 1 เตียงต่อประชากร 416 คน

สถานที่ที่น่าสนใจและสถานที่ท่องเที่ยวสำคัญของจังหวัดสกลนคร

จังหวัดสกลนคร เป็นจังหวัดหนึ่งที่มีแหล่งท่องเที่ยวที่น่าสนใจหลายแห่ง โดยเฉพาะแหล่งท่องเที่ยวประเภทโบราณสถาน วัดวาอารามหรือสิ่งปลูกสร้างที่มีคุณค่าทางประวัติศาสตร์และศิลปกรรม นอกจากนี้ยังมีศิลปวัฒนธรรมท้องถิ่นหลายอย่าง ที่มีความเป็นเอกลักษณ์ของตนเอง ซึ่งรักษาสืบทอดมาตั้งแต่สมัยบรรพบุรุษ เป็นความภาคภูมิใจของชาวจังหวัดสกลนคร และสร้างความประทับใจให้แก่ผู้มาเยือน

พระราชวังเชิงชุม

เป็นเจดีย์ก่อด้วยอิฐถือปูน ศิลปกรรมแบบล้านช้าง ฐานล่างเป็นแท่งสี่เหลี่ยมชั้นต่อๆ ขึ้นไป มีขนาดลดหลั่นกันเป็น 6 ชั้น มีกำแพงแก้วเตี้ยๆ ล้อมรอบ ที่มุมของฐานล่างสุดประดับด้วยเสากลม บริเวณกึ่งกลางของฐานทำลวดลายปูนปั้นเป็นซุ้มประตูทรงหอปราสาทสูงทั้ง 3 ด้าน ส่วนบนขึ้นไปทำเป็นองค์ระฆังทรงสี่เหลี่ยมต่อด้วยบัลลังก์เหลี่ยม มีส่วนยอดทรงกรวยเหลี่ยมซ้อน ขึ้นไปปลายกลมแหลม สูงประมาณ 24 เมตร สร้างครอบรอยพระบาทพระพุทธเจ้า 4 พระองค์ ภายในวัดมีหลวงพ่อองค์แสนซึ่งเป็นที่สักการบูชาของชาวจังหวัดสกลนคร

พระราชตำหนักนางแก้ว

ประดิษฐานอยู่ที่บ้านธาตุนาเวง อำเภอเมืองสกลนคร ห่างจากตัวจังหวัดประมาณ 5 กิโลเมตร เป็นพระราชตำหนักประกอบด้วยปราสาทองค์เดียว สร้างด้วยหินทราย ฐานก่อด้วยศิลาแลงขนาดใหญ่วางเป็นรูปสี่เหลี่ยมซ้อนๆ กันขึ้นไป และแกะสลักลวดลายลงบนเนื้อหิน

พระธาตุกุเพ็ก

ประดิษฐานอยู่บนยอดเขาสูงที่สุดของเทือกเขาภูพานซึ่งเรียกว่า สันกุเพ็ก ตำบล นาหัวบ่อ อำเภอพรรณานิคม มีทางรถยนต์เข้าไปถึงเชิงเขา และมีบันไดก่อปูนขึ้นยอดเขาประมาณ 499 ขั้น สร้างขึ้นในสมัยพุทธศตวรรษที่ 16 องค์พระธาตุสร้างด้วยหินทรายบนฐานศิลาแลง มีผนังเป็นรูปสี่เหลี่ยมจัตุรัสย่อมุม ด้านหน้าเชื่อมต่อกับมณฑปรูปสี่เหลี่ยมผืนผ้า พระธาตุกุเพ็กมีธรรมชาติที่สวยงามมาก

พระธาตุศรีมงคล

ตั้งอยู่ที่ ตำบลบ้านธาตุ อำเภอวาริชภูมิ ใกล้ที่ว่าการอำเภอวาริชภูมิ องค์พระธาตุมีลักษณะเป็นเจดีย์ฐานสี่เหลี่ยม ยอดแหลม ก่ออิฐถือปูนประดับด้วยลายปั้นดินเผา สร้างขึ้นเพื่อครอบพระธาตุองค์เดิมซึ่งเป็นศิลาแลงที่ชำรุด บริเวณฐานเจดีย์เป็นพุทธประวัติ

พระธาตุคูม

ตั้งอยู่ที่ตำบลวังด่อน อำเภอเมืองสกลนคร มีปราสาทองค์เดียว ฐานก่อด้วยศิลาแลงสมัยเดียวกับพระธาตุนารายณ์เจงเวง แต่องค์ปราสาทเล็กกว่า มีเพียงยอดเดียว ไม่มีฐานรองรับ พบทับหลังทั้ง 4 ด้าน ด้านทิศเหนือเป็นภาพนารายณ์บรรทมสินธุ์ นอกจากนี้ยังมีภาพเทวดาทรงพาหนะเหนือหน้ากาลประกอบด้วยสัตว์ต่าง ๆ เป็นสถาปัตยกรรมแบบปราสาทขอม สร้างขึ้นราวพุทธศตวรรษที่ 16 – 17 เป็นศิลปะแบบปาปวน

พิพิธภัณฑสถานพระอาจารย์มั่น ภูริทัตโต

ตั้งอยู่ในวัดป่าสุทธาวาส ใกล้ศาลากลางจังหวัด พิพิธภัณฑสถานมีลักษณะการก่อสร้างเป็นแบบสถาปัตยกรรมสมัยใหม่ประยุกต์ ภายในพิพิธภัณฑสถานมีรูปหล่อเหมือนเท่าตัวจริง และตู้กระจกบรรจุอังคารพระธาตุของพระอาจารย์มั่น ภูริทัตโต พร้อมทั้งเครื่องอัฐบริขาร รวมทั้งประวัติความเป็นมาของท่านตั้งแต่เกิดจนมรณภาพ

เจดีย์หลวงปู่หลุย จันทสาโร

ตั้งอยู่ในวัดป่าสุทธาวาส เป็นสถาปัตยกรรมที่พระบาทสมเด็จพระเจ้าอยู่หัวฯ ทรงพระกรุณาโปรดเกล้าฯ ร่างแบบด้วยพระองค์เอง หลวงปู่หลุย จันทสาโร เป็นพระเถระ ชั้นผู้ใหญ่สายวิปัสสนา ลูกศิษย์ของพระอาจารย์มั่น ภูริทัตโต

พิพิธภัณฑสถานพระอาจารย์ฝั้น อาจาโร

ตั้งอยู่ภายในวัดบริเวณวัดป่าอุดมสมพร ห่างจากที่ว่าการอำเภอพรรณานิคม 2 กิโลเมตร พิพิธภัณฑสถานมีลักษณะเป็นรูปเจดีย์ฐานกลมกลีบบัวสามชั้นปลายยอดแหลมตั้งอยู่บนเนินดินที่ขุดจากบริเวณใกล้เคียง บริเวณรอบๆ ตกแต่งเป็นสวนหย่อมและสระน้ำขนาดใหญ่ บริเวณตรงกลางพิพิธภัณฑสถานประดิษฐานด้วยรูปปั้นของพระอาจารย์ฝั้น ด้านหลังตกแต่งด้วยเครื่องบูชาและตู้กระจกบรรจุอัฐิ ด้านฝาผนังพิพิธภัณฑสถานโดยรอบเป็นตู้กระจกแสดงเครื่องอัฐบริขารที่ท่านใช้ยามมีชีวิตและประวัติความเป็นมา ตั้งแต่เกิดจนมรณภาพ

วัดคำประมง

ตั้งอยู่ที่บ้านคำประมง ตำบลสว่าง อำเภอพรรณานิคม ห่างจากจังหวัดสกลนคร ตามทางหลวงหมายเลข 2355 (อากาศอำนวย - สกลนคร) ประมาณ 40 กิโลเมตร โดยมีทางแยกจากบ้านบัวเข้าไปอีก 6 กิโลเมตร จะถึงบริเวณวัดซึ่งสร้างด้วยสถาปัตยกรรมสมัยใหม่ บริเวณวัดติดกับหนองน้ำขนาดใหญ่ จึงทำให้บรรยากาศสงบเงียบและสวยงาม พร้อมทั้งในบริเวณมีการจัดสวนต้นไม้และดอกไม้เป็นระเบียบเรียบร้อยมาก วัดนี้สร้างขึ้นเพื่อเป็นที่นั่งวิปัสสนาของหลวงปู่สิม พระเกจิอาจารย์ชื่อดังรูปหนึ่งของไทย และหมู่บ้านที่สร้างวัดนั้นก็เป็นที่ตั้งของหมู่บ้านของท่าน เป็นสถานที่ทำการบำบัดรักษาผู้ป่วยโรคมะเร็งแบบองค์รวมคือผสมผสานระหว่างการแพทย์แผนไทย (สมุนไพร), สมุนไพรบำบัด, ดนตรีบำบัด, ธรรมะบำบัด, มนตราบำบัด, และอาหารเพื่อสุขภาพ เป็นต้น

วัดถ้ำขาม

หรือ วัดภูคำขาม ตั้งอยู่บนภูขามซึ่งเป็นเขา ลูกหนึ่งบนเทือกเขาภูพาน ตำบลไร่ อำเภอพรณานิคม เป็นวัดที่พระอาจารย์ฝั้น อาจาโร ได้มาปฏิบัติธรรมและจำพรรษาอยู่จนถึงประมาณ พ.ศ. 2507 เมื่อท่านอาพาธจึงย้ายไปจำพรรษาที่ วัดป่าอุดมสมพร ภายในวัดมีเทสก์เจดีย์ เทสรังสีอนุสรณ์ เป็นเจดีย์ที่สร้างขึ้นเพื่อระลึกถึงหลวงปู่เทสก์ เทสรังสี หรือพระราชนิโรธรังสี คัมภีร์ปัญญาวิศิษฐ์ ที่ได้มาละสังขาร ณ วัดถ้ำขาม เป็นสถาปัตยกรรมแบบเจดีย์จตุรัสमुख ตามแนว ศิลปกรรมอีสานผสมกับอยุธยา ภายในประดิษฐานรูปหล่อสำริดหลวงปู่เทสก์ เทสรังสี

พิพิธภัณฑ์พระอาจารย์วัน อุตตโม

อยู่ภายในวัดถ้ำอภัยดำรงธรรม หรือ วัดถ้ำพวง ซึ่งตั้งอยู่บนเทือกเขาภูพาน ชาวบ้านท้องถิ่นเรียกว่า “ภูผาเหล็ก” ในเขตตำบลพุมวาปี อำเภอสองดาว ห่างจากจังหวัด 105 กิโลเมตร เป็นพิพิธภัณฑ์ที่ประดับด้วยหินอ่อนทั้งหลัง ชั้นล่างจัดเป็นห้องแสดงภาพวาดประวัติ พระอาจารย์วัน ชั้นบนประดิษฐานรูปปั้นของท่านในท่านั่งขัดสมาธิ และจัดแสดงเครื่องอัฐบริขารของท่าน และบริเวณวัดถ้ำอภัยดำรงธรรม เป็นที่ตั้งของสังเวชนียสถาน 4 ตำบล ซึ่งเป็นสังเวชนียสถานแห่งเดียวของภาคตะวันออกเฉียงเหนือ ได้แก่ พระเจดีย์สิริมหามายา จำลองมาจากลุมพินีวัน เป็นสถานที่ประสูติของพระพุทธเจ้า ภายในมีรูปปั้นพระนางสิริมหามายา กำลังเหนี่ยวกิ่งสาละ ขณะให้ประสูติกาลแก่พระโอรสัสถ์ พระเจดีย์ศรีมหาโพธิ์ จำลองมาจากพุทธคยา เป็นสถานที่ตรัสรู้ขององค์พระสัมมาสัมพุทธเจ้า ยอดพระเจดีย์ประดิษฐานพระบรมสารีริกธาตุ พระเจดีย์แสดงปฐมเทศนา จำลองมาจากสารนาถ เป็นสถานที่ทรงแสดงปฐมเทศนา เริ่มต้นประกาศพระพุทธศาสนา และพระเจดีย์วิหารปรินิพพาน จำลองมาจากกุสินารา เป็นสถานที่เสด็จดับขันธปรินิพพาน ภายในเป็นที่ประดิษฐานพระพุทธรูปปางปรินิพพาน และพระบรมสารีริกธาตุ

พระตำหนักภูพานราชนิเวศน์

ตั้งอยู่กลางเทือกเขาภูพาน บนเส้นทางหลวงสายสกลนคร-กาฬสินธุ์ ห่างจากตัวจังหวัดสกลนคร 13 กิโลเมตร สร้างแบบศิลปะตะวันตก เป็นที่ประทับของพระบาทสมเด็จพระเจ้าอยู่หัว และสมเด็จพระนางเจ้าพระบรมราชินีนาถในคราวที่เสด็จแปรพระราชฐานภาคตะวันออกเฉียงเหนือ

อุทยานแห่งชาติภูพาน

อยู่ในเทือกเขาภูพาน ขุนเขาแห่งประวัติศาสตร์ อดีตคือสมรภูมิรบของคนไทยที่มีความคิดแตกต่างกัน แต่ปัจจุบัน คือ แหล่งท่องเที่ยวทางธรรมชาติที่งดงามสงบเงียบ มีบุปผชาตินานาพรรณ โดยเฉพาะดอก "ดุสิตา" ดอกไม้ป่าที่สมเด็จพระนางเจ้าพระบรมราชินีนาถทรงพระราชทานนาม อุทยานแห่งชาติภูพานมี เนื้อที่ 699 ตารางกิโลเมตร หรือ 436,875 ไร่ ครอบคลุมเนื้อที่บางส่วนของ 3 จังหวัด คือ สกลนคร นครพนม กาฬสินธุ์

น้ำตกห้วยใหญ่

อยู่ห่างจากที่ทำการอุทยานแห่งชาติภูพาน 12 กิโลเมตร ลักษณะเป็นลำน้ำที่ยุบตัวลดหลั่นเป็นชั้น 2 ชั้น รายรอบด้วยป่าเขาที่ร่มเย็น

อุทยานแห่งชาติภูผาฝาย

ตั้งอยู่บนเทือกเขาภูพาน มีพื้นที่ครอบคลุมอยู่ในท้องที่จังหวัดสกลนคร นครพนม และมุกดาหาร มีพื้นที่ประมาณ 825 ตารางกิโลเมตร หรือ 517,850 ไร่ เป็นอุทยานฯ เฉลิมพระเกียรติพระบาทสมเด็จพระเจ้าอยู่หัว สถาปนาทั่วไปเป็นที่ราบสูงสลับกับเทือกเขาหินทราย สถาปนาประกอบด้วยป่าเบญจพรรณ ป่าเต็งรัง ป่าดิบแล้ง ป่าดิบเขา พรรณไม้ที่พบ ได้แก่ ไม้ตะเคียน ตะแบก กะบก ฯ

อ่างเก็บน้ำห้วยหวด

เป็นอ่างเก็บน้ำที่เกิดจากการสร้างเขื่อนชลประทาน ตามพระราชดำริพระบาทสมเด็จพระเจ้าอยู่หัวฯ อยู่ในเขตอุทยานแห่งชาติภูผายล มีจุดที่น่าสนใจคือ กลุ่มก้อนหินรูปร่างแปลกตา อยู่บริเวณพลับพลาฝั่งขวาของอ่างเก็บน้ำ เมื่อยืนอยู่บริเวณนี้สามารถมองเห็นน้ำตก 2 สายที่ไหลลงอ่างเก็บน้ำ

ภาพรอยแกะสลักสามพันปี

อยู่ที่อุทยานแห่งชาติภูผายล ห่างจากจังหวัด 52 กิโลเมตร ซึ่งเป็นที่ตั้งของสำนักสงฆ์ภายในบริเวณมีภาพแกะสลักบนหน้าผาหินยุคก่อนประวัติศาสตร์ แสดงชีวิตความเป็นอยู่ของคนในชุมชนก่อนประวัติศาสตร์ มีภาพมากกว่า 5,000 ภาพ ขนาดความกว้างภาพประมาณ 4 เมตร ยาว 10 เมตร นับว่าเป็นภาพแกะสลักที่ใหญ่ที่สุดในเอเชียใต้

อาสนวิหาร อัครเทวดามิคาเอล

ตั้งอยู่ที่บ้านท่าแร่ อำเภอเมืองสกลนคร เป็นโบสถ์ประจำมิสซัง โรมัน คาทอลิก ท่าแร่ – หนองแสง ที่มีความสำคัญต่อชาวคาทอลิก 4 จังหวัด คือ สกลนคร นครพนม มุกดาหาร และกาฬสินธุ์ เดิมเป็นอาคารไม้ คาดว่าสร้างขึ้นช่วงปี ค.ศ. 1898 – 1900 หลังจากได้มีการก่อสร้างอาสนวิหารหลังปัจจุบันแล้วเสร็จเมื่อปี ค.ศ. 1917 จึงใช้ชื่อว่า อาสนวิหาร อัครเทวดามิคาเอล

บ้านท่าแร่

เป็นหมู่บ้านที่มีประชากรนับถือศาสนาคริสต์มากที่สุดในประเทศไทยตั้งอยู่ในเขตอำเภอเมืองสกลนคร เป็นชุมชนเก่าแก่ที่มีอายุกว่า 100 ปี ลักษณะอาคารบ้านเรือนยังมีกลิ่นอายของศิลปะเก่าแก่สมัยสงครามโลกครั้งที่ 2 ด้วยรูปแบบงานสถาปัตยกรรมฝรั่งเศสที่ตกแต่งตัวอาคารด้วยลวดลายเก๋งจีน และลายเถาอุ้ง

งานประเพณีและศิลปวัฒนธรรมท้องถิ่น

งานนมัสการองค์พระธาตุเชิงชุม

จัดขึ้นในวันขึ้น 9 ค่ำ ถึง 15 ค่ำ เดือนยี่ของทุกปี เพื่อสมโภชองค์พระธาตุเชิงชุม ตาม อรรถนิทาน กล่าวว่า วัดพระธาตุเชิงชุม เป็นสถานที่ที่พระพุทธเจ้าเคยเสด็จมาโปรดชาวเมืองหนองหารหลวง

งานประเพณีแห่ปราสาทผึ้ง

จัดขึ้นเป็นประจำทุกปี เป็นประเพณีที่ยิ่งใหญ่ที่สุดของจังหวัดสกลนคร จัดขึ้นในช่วงออกพรรษา วันขึ้น 14 ค่ำ เดือน 11 ของทุกปี ขบวนปราสาทผึ้งตกแต่งอย่างวิจิตรสวยงามของคุ้มวัดต่าง ๆ จำนวน 20 คุ้ม จะเริ่มขบวนแห่จากสนามมิ่งเมืองในเขตเทศบาลนครสกลนคร ไปยังวัดพระธาตุเชิงชุมวรวิหารตั้งไว้เป็นพุทธบูชา พระพุทธเจ้า ณ บริเวณวัดพระธาตุเชิงชุม ด้วยความศรัทธาของชาวอีสานที่เชื่อว่าในเทศกาลออกพรรษา พระพุทธเจ้าจะเสด็จลงมาจากสวรรค์ชั้นดาวดึงส์

รำมวยโบราณ

ศิลปะการต่อสู้ของนักมวยโบราณมีลักษณะพิเศษ คือ การใช้ฝ่ามือตบหรือตีแทนการใช้หมัดแล้วถอยออกมาอย่างรวดเร็วไม่นิยมคลุมวงในเทคนิคในการรุก การถอย การตอบโต้ ของนักมวยโบราณมีหลายรูปแบบ ถือเป็นสิ่งสำคัญที่ต้องฝึกหัด จะเห็นในขบวนแห่ประเพณีสำคัญของจังหวัด

เทศกาลโล้รำลึก

เป็นงานประจำปีของชาวโล้ อ.กุสุมาลย์ จัดขึ้นทุกวันขึ้น 4 ค่ำ เดือน 3 มีการแสดงศิลปวัฒนธรรมท้องถิ่นโล้ทั้งั้ง (พิธีกรรมเพื่อบวงสรวงบรรพบุรุษประจำปี รวมทั้งเป็นการเต็นรำในงานศพ เพื่อส่งวิญญาณผู้ตายให้ไปสู่สุคติ การรำจะมีทั้งผู้ชายและผู้หญิง) การแสดงวัฒนธรรมต่างๆ ในวิถีชีวิตของชาวโล้

เทศกาลวันวิสาขบูชา

จัดขึ้น ณ วัดพระธาตุเชิงชุมวรวิหาร ในวันขึ้น 15 ค่ำ เดือน 6 ประกอบด้วยขบวนแห่โคมบัวบูชา พิธีเวียนเทียนรอบองค์พระธาตุเชิงชุม พิธีแห่ข้าวพันก้อน การบวชนกขัมมะและขมิ้นทรศการ การแสดงวิถีปฏิบัติของพระสายวิปัสสนากรรมฐาน

ประเพณีแห่ผีตาโขน บ้านไฮหย่อง

เป็นงานบุญเฉพาะอำเภอพังโคน จัดขึ้นเป็นประจำทุกปี ในวันขึ้น 14 ค่ำ เดือน 4 ชาวบ้านจะแต่งกายชุดผีประเภทต่างๆ เดินตามขบวนแห่พระเวสที่แห่ไปตามถนนสายต่างๆ ในหมู่บ้านไปยังวัดไฮหย่อง เพื่อให้ผู้เลื่อมใสศรัทธาในพุทธศาสนาได้มีโอกาสร่วมทำบุญบริจาคทาน ก่อนถึงวันงานประเพณีบุญมหาชาติ

เทศกาลแห่ดาว ที่ท่าแร่

จัดในช่วงเทศกาลคริสต์มาสของทุกปี โดยชาวบ้านท่าแร่จะมีการประดับไฟรูปดาวตามบ้านเรือนอย่างสวยงาม พร้อมทั้งจัดขบวนรถแห่ที่ตกแต่งด้วยดาวขนาดใหญ่ประดับประดาด้วยดวงไฟหลากสีสัน งดงามตระการตา เป็นการเฉลิมฉลองการประสูติของพระเยซูเจ้า เทศกาลแห่ดาวที่บ้านท่าแร่นี้ ถือเป็นแห่งเดียวในประเทศไทย

การแข่งขันเรือยาวชิงถ้วยพระราชทาน

ในวันขึ้น 12 - 13 ค่ำ เดือน 11 ก่อนถึงวันออกพรรษาจะมีประเพณีการแข่งขันเรือยาวชิงถ้วยพระราชทานฯ บริเวณหนองหารสวนสมเด็จพระศรีนครินทร์(สระพังทอง) ในเขตเทศบาลนครสกลนคร

ประเพณีลอยพระประทีปพระราชทาน “สิบสองเพ็งไทสกล”

กำหนดจัดงานขึ้นในวันเพ็ญเดือน 12 ของทุกปี โดยใช้ชื่อว่า “เทศกาลลอยพระประทีปพระราชทาน สิบสองเพ็งไทสกล” โดยจังหวัดได้รับพระราชทานพระประทีปและไฟพระราชทาน

จากพระบาทสมเด็จพระเจ้าอยู่หัว สมเด็จพระนางเจ้าพระบรมราชินีนาถ และพระบรมวงศานุวงศ์ รวม 11 พระองค์ มีการตกแต่งรถขบวนแห่อัญเชิญไฟพระราชทานและพระประทีปพระราชทาน รวม 12 ขบวน และขบวนสภาวัฒนธรรมอันแสดงออกถึงวัฒนธรรมพื้นเมือง 6 เผ่า ขบวนนางนพมาศ และประชาชนจากทุกอำเภอและจังหวัดใกล้เคียงร่วมพิธีอัญเชิญพระประทีปด้วยขบวนที่ตกแต่งแสงสีที่สวยงาม ไปลงลอยที่สระพังทอง สวนสมเด็จพระศรีนครินทร์ฯ ในเขตเทศบาลนครสกลนคร

ประเพณีไหลเรือไฟ

ประเพณีไหลเรือไฟของชาวบ้านต่างอย เป็นพิธีที่ชาวบ้านจัดขึ้นเพื่อถวายเป็นสักการบูชา น้ำอุปโภคบริโภคตามแม่น้ำพุง ถือเป็นประเพณีดั้งเดิมของชาวบ้านตั้งแต่สมัย ปู่ ย่า ตา ทวด ที่ถือปฏิบัติมาเป็นเวลาหลายร้อยปี เหตุที่ทำให้ไหลเรือไฟขึ้นครั้งแรกมีผู้เฒ่าผู้แก่เล่าว่ามีพระสงฆ์รูปหนึ่งเดินธุดงค์มาจำพรรษาอยู่ที่ริมแม่น้ำพุงบ้านต่างอย เป็นผู้ริเริ่มและชักชวนชาวบ้านทำพิธีในวันเพ็ญขึ้น 15 ค่ำ เดือน 10 (ตรงกับวันทำบุญข้าวสาก) ในสมัยโบราณชาวบ้านได้นำต้นกล้วยมาประกอบเป็นเรือไฟโบราณแล้วประดับด้วยส่วนที่เป็นก้านและใบ นำขี้ตะบอง (ขี้ต้าย) จำนวนหลายสิบลี้ม (หลายสิบลี้ม) มามัดติดกับเรือด้วยดอก (ไม้ไผ่ที่เหลาบางๆ) พอสะลุ่มมืด (พลบค่ำ) ก็ตั้งขบวนแห่เรือไฟมาลอยที่แม่น้ำพุง ก่อนปล่อยเรือจะจุดตะบองให้มีแสงสว่างไสวไปตามลำน้ำ ชาวบ้านเรียกประเพณีดังกล่าวว่า “บุญไหลเรือไฟ” ปัจจุบันได้มีการประยุกต์ทำเรือไฟให้สวยงาม มีขบวนแห่ที่ยิ่งใหญ่ เป็นที่ประทับใจแก่ผู้พบเห็นเป็นอย่างยิ่ง โดยเฉพาะอย่างยิ่งเรือไฟบก (ภาคกลางวัน) จะประดับตกแต่งด้วยวัสดุธรรมชาติอย่างประณีต สวยงามมาก แตกต่างจากที่อื่นๆ ซึ่งในแต่ละปี จะพัฒนาให้ดียิ่งขึ้น เพื่อดึงดูดและเชิญชวนนักท่องเที่ยวให้มาสัมผัสกับวัฒนธรรมประเพณี อันยิ่งใหญ่ของชาวอำเภอต่างอย ต่อไป

ประเพณีบุญบั้งไฟ อ.พังโคน

นิยมทำกันในเดือน 6 ของทุกปี โดยมีจุดมุ่งหมายในการขอฝน ชาวบ้านเชื่อว่าบุญบั้งไฟเป็นพิธีกรรมที่มีความสำคัญมาก หากหมู่บ้านใดไม่จัดงานบั้งไฟก็อาจก่อให้เกิดภัยพิบัติได้ ในวันสุกดิบชาวบ้านจะจัดขบวนแห่บั้งไฟยังศาลปู่ตาของหมู่บ้านทำพิธีบวงสรวง มีการจุดบั้งไฟที่ใช้ในการเสี่ยงดูความอุดมสมบูรณ์และความสำเร็จในการทำงานปีนั้น จากนั้นก็พากันกินเหล้าฟ้อนรำรอบศาลปู่ตาเป็นที่สนุกสนาน จากนั้นก็พากันแห่

บั้งไฟไปยังสถานที่จัดงานหรือหมู่บ้านที่จัดงานบุญบั้งไฟเพื่อจุดแข่งขันประกวดประชันกันต่อไปในปัจจุบันบั้งไฟที่ใช้จุดแข่งขันมีหลากหลายที่นิยมเรียกกัน ได้แก่บั้งไฟหมื่น บั้งไฟแสน บั้งไฟล้าน ซึ่งมีขนาดของดินปืนมากน้อยแตกต่างกันไป ในจังหวัดสกลนครปัจจุบันที่นิยมจัดงานประเพณีบุญบั้งไฟมีหลายหมู่บ้าน แต่การจัดงานประเพณีบุญบั้งไฟที่ยิ่งใหญ่ คือ อำเภอพังโคน

ตราประจำจังหวัดสกลนคร



“รูปเจดีย์พระธาตุเชิงชุม” หมายถึง พระเจดีย์ธาตุเชิงชุม ซึ่งเป็นปูชนียสถานคู่บ้านคู่เมืองมาแต่โบราณ เพราะเชื่อกันว่าเจดีย์นี้ก่อสร้างสมรอยพระบาทของพระพุทธเจ้าทุกพระองค์ ในภัศรกับนี้ คือ พระพุทธเจ้ากกุสันธะ โจนาคมนะ กัสสปะ และโคตมะ นัยว่า พระศรีอาริยมตไตรย พระพุทธเจ้าซึ่งจะมาตรัสรู้ในอนาคต ก็จะทรงมาประทับรอยพระบาทไว้ ณ ที่นี้ด้วย ตัวพระธาตุตั้งอยู่บนเนินในวัดพระธาตุเชิงชุม ข้างในที่บสร้างด้วยศิลาแลงและศิลาทราย ชื่อเก่าของเมืองนี้คือ หนองหาร และสกลทวาปี เพิ่งเปลี่ยนมาใช้ชื่อในปัจจุบันเมื่อ พ.ศ. 2381

จังหวัดสกลนคร ใช้อักษรย่อว่า “สน”

คำขวัญของจังหวัด		ยุทธศาสตร์ของจังหวัด
พระธาตุเชิงชุมคู่บ้าน	พระตำหนักภูพานคู่เมือง	1. การพัฒนาการเกษตรและอุตสาหกรรมเกษตรตามหลักปรัชญาเศรษฐกิจพอเพียง 2. การพัฒนาการค้า การลงทุน และการท่องเที่ยว 3. การพัฒนาทรัพยากรมนุษย์เพื่อส่งเสริมคุณภาพชีวิตที่ดี 4. การพัฒนาทรัพยากรธรรมชาติและสิ่งแวดล้อมแบบบูรณาการอย่างสมดุลและยั่งยืน 5. การบริหารกิจการบ้านเมืองที่ดีตามหลักธรรมาภิบาลและความมั่นคง
งามลือเลื่องหนองหาร	แลตระการปราสาทผึ้ง	
สวยสุดซึ้งสาวภูไท	ถิ่นมั่นในพุทธธรรม	
ต้นไม้ประจำจังหวัด		
ชื่อพรรณไม้ อินทนิลน้ำ		
ชื่อวิทยาศาสตร์ <i>Lagerstroemia speciosa</i>		
วิสัยทัศน์ของจังหวัด		
เป็นแหล่งเกษตรปลอดภัย ก้าวไกลการค้าการลงทุน พัฒนาการท่องเที่ยวสู่อนุภูมิภาคลุ่มน้ำโขง		

สารบัญ

Contents

	หน้า/Page
คำนำ	iii
Preface	v
แผนที่จังหวัด	vii
จังหวัดสกลนคร	ix
สารบัญตารางสถิติ	xix
List of Statistical Tables	xix
สัญลักษณ์	xxxi
Symbols	xxxi
มองจังหวัดผ่านข้อมูลสถิติ	xxxiii
Province at a glance	xxxiii

สารบัญตารางสถิติ

List of Statistical Tables

สถิติสังคม

Social Statistics

สถิติประชากรศาสตร์ ประชากรและเคหะ

Demographic, Population and Housing Statistics

1.1	ประชากรจากการทะเบียน อัตราการเปลี่ยนแปลง และความหนาแน่นของประชากร เป็นรายอำเภอ พ.ศ. 2558 - 2562	
	Population from Registration Record, Percentage Change and Density by District: 2015 - 2019	5
1.2	ประชากรจากการทะเบียน จำแนกตามเพศ เขตการปกครอง เป็นรายอำเภอ พ.ศ. 2560 - 2562	
	Population from Registration Record by Sex, Administration Zone and District: 2017 - 2019	6
1.3	ประชากรจากการทะเบียน จำแนกตามหมวดอายุ เป็นรายอำเภอ พ.ศ. 2562	
	Population from Registration Record by Age Group and District: 2019	9
1.4	เนื้อที่ ระยะทางจากอำเภอถึงจังหวัด และเขตการปกครอง เป็นรายอำเภอ พ.ศ. 2562	
	Area, Distance from District to Province and Administration Zone by District: 2019	10
1.5	จำนวนและอัตราเกิดมีชีพ การตาย ทารกตาย และมารดาตาย พ.ศ. 2558 - 2562	
	Number and Rate of Live birth, Death, Infant Mortality and Maternal Mortality: 2015 - 2019	11
1.6	การเกิด การตาย การย้ายเข้า และการย้ายออก จำแนกตามเพศ เป็นรายอำเภอ พ.ศ. 2562	
	Births, Deaths, Registered-In and Registered-Out by Sex and District: 2019	12
1.7	จำนวนและอัตราการสมรส และหย่าร้าง พ.ศ. 2553 - 2562	
	Number and Crude Marriage and Divorce Rate: 2010 - 2019	13

1.8	การจดทะเบียนสมรส และหย่า เป็นรายอำเภอ พ.ศ. 2558 - 2562 Couple with Marriage and Divorce Certificate by District: 2015 - 2019	14
1.9	บ้านจากการทะเบียน เป็นรายอำเภอ พ.ศ. 2558 - 2562 House from Registration Record by District: 2015 - 2019	15
1.10	ร้อยละของครัวเรือน จำแนกตามลักษณะที่สำคัญของครัวเรือน จังหวัดสกลนคร พ.ศ. 2558 - 2562 Percentage of Households by Major Housing Characteristics Sakon Nakhon Province: 2015 - 2019	16

สถิติแรงงาน

Labour Statistics

2.1	ประชากรอายุ 15 ปีขึ้นไป จำแนกตามสถานภาพแรงงาน และเพศ เป็นรายภาค พ.ศ. 2562 Population Aged 15 Years and Over by Labour Force Status, Sex and Region: 2019	21
2.2	ประชากรอายุ 15 ปีขึ้นไป จำแนกตามสถานภาพแรงงาน เป็นรายไตรมาส พ.ศ. 2560 - 2563 Population Aged 15 Years and Over by Labour Force Status and Quarterly: 2017 - 2020	22
2.3	ประชากรอายุ 15 ปีขึ้นไปที่มีงานทำ จำแนกตามอาชีพ และเพศ เป็นรายไตรมาส พ.ศ. 2562 - 2563 Employed Persons Aged 15 Years and Over by Occupation, Sex and Quarterly: 2019 - 2020	23
2.4	ประชากรอายุ 15 ปีขึ้นไปที่มีงานทำ จำแนกตามอุตสาหกรรม และเพศ เป็นรายไตรมาส พ.ศ. 2562 - 2563 Employed Persons Aged 15 Years and Over by Industry, Sex and Quarterly: 2019 - 2020	24
2.5	ประชากรอายุ 15 ปีขึ้นไปที่มีงานทำ จำแนกตามสถานภาพการทำงาน และเพศ เป็นรายไตรมาส พ.ศ. 2562 - 2563 Employed Persons Aged 15 Years and Over by Work Status, Sex and Quarterly: 2019 - 2020	25
2.6	ประชากรอายุ 15 ปีขึ้นไปที่มีงานทำ จำแนกตามระดับการศึกษาที่สำเร็จ และเพศ เป็นรายไตรมาส พ.ศ. 2562 - 2563 Employed Persons Aged 15 Years and Over by Level of Educational Attainment, Sex and Quarterly: 2019 - 2020	26
2.7	ประชากรอายุ 15 ปีขึ้นไปที่มีงานทำ จำแนกตามจำนวนชั่วโมงทำงานต่อสัปดาห์ และเพศ เป็นรายไตรมาส พ.ศ. 2562 - 2563 Employed Persons Aged 15 Years and Over by Hours Worked per Week, Sex and Quarterly: 2019 - 2020	27
2.8	ผู้ว่างงาน และอัตราการว่างงาน จำแนกตามเพศ เป็นรายไตรมาส พ.ศ. 2560 - 2563 Unemployed and Unemployment Rate by Sex and Quarterly: 2017 - 2020	28
2.9	อัตราค่าจ้างขั้นต่ำ เป็นรายจังหวัด ภาคตะวันออกเฉียงเหนือ พ.ศ. 2554 - 2563 Minimum Wage Rate by Province of Northeastern Region: 2011 - 2020	29

สถิติการศึกษา Education Statistics

3.1	โรงเรียน จำแนกตามสังกัด เป็นรายอำเภอ ปีการศึกษา 2562 School by Jurisdiction and District: Academic Year 2019	33
3.2	โรงเรียน จำแนกตามระดับการศึกษา เป็นรายอำเภอ ปีการศึกษา 2562 School by Level of Education and District: Academic Year 2019	34
3.3	ห้องเรียน จำแนกตามสังกัด เป็นรายอำเภอ ปีการศึกษา 2562 Classroom by Jurisdiction and District: Academic Year 2019	35
3.4	ห้องเรียน จำแนกตามระดับการศึกษา เป็นรายอำเภอ ปีการศึกษา 2562 Classroom by Level of Education and District: Academic Year 2019	36
3.5	ครู จำแนกตามสังกัด และเพศ เป็นรายอำเภอ ปีการศึกษา 2562 Teacher by Jurisdiction, Sex and District: Academic Year 2019	37
3.6	ครู จำแนกตามระดับการสอน และเพศ เป็นรายอำเภอ ปีการศึกษา 2562 Teacher by Level of Teaching, Sex and District: Academic Year 2019	38
3.7	นักเรียน จำแนกตามสังกัด เพศ และชั้นเรียน ปีการศึกษา 2562 Student by Jurisdiction, Sex and Grade: Academic Year 2019	39
3.8	นักเรียน จำแนกตามสังกัด และเพศ เป็นรายอำเภอ ปีการศึกษา 2562 Student by Jurisdiction, Sex and District: Academic Year 2019	41
3.9	นักเรียน จำแนกตามระดับการศึกษา และเพศ เป็นรายอำเภอ ปีการศึกษา 2562 Student by Level of Education, Sex and District: Academic Year 2019	42
3.10	อัตราส่วนนักเรียนต่อห้องเรียน และอัตราส่วนนักเรียนต่อครู จำแนกตามระดับการศึกษา เป็นรายอำเภอ ปีการศึกษา 2562 Ratio of Student per Classroom and Student per Teacher by Level of Education and District: Academic Year 2019	43
3.11	นักเรียนที่ออกกลางคัน จำแนกตามชั้นเรียน ปีการศึกษา 2553 - 2562 Student Drop-out of School by Grade: Academic Year 2010 - 2019	44
3.12	นักเรียนที่ออกกลางคัน จำแนกตามสาเหตุที่สำคัญ เป็นรายอำเภอ ปีการศึกษา 2562 Student Drop-out of School by Important Causes and Districts: Academic Year 2019	45
3.13	สถานศึกษา อาจารย์ และนักศึกษาในระดับอาชีวศึกษา และอุดมศึกษา จำแนกตามสังกัด และเพศ ปีการศึกษา 2562 Institution, Lecturer and Student Enrollment in Vocational and Higher Education by Jurisdiction and Sex: Academic Year 2019	46
3.14	อาจารย์ในระดับอาชีวศึกษา และอุดมศึกษา จำแนกตามวุฒิการศึกษา สังกัด และเพศ ปีการศึกษา 2562 Lecturer in Vocational and Higher Education by Qualification, Jurisdiction and Sex: Academic Year 2019	47

- 3.15 ผู้เรียน/นักศึกษาที่ลงทะเบียนเรียน และผู้เรียน/นักศึกษาที่สำเร็จการศึกษา ในสังกัดสำนักงานส่งเสริมการศึกษา
นอกระบบและการศึกษาตามอัธยาศัย จำแนกตามเพศ และกิจกรรมการศึกษา ปีงบประมาณ 2562
Enrolment Registered and Enrolment Graduated Under Office of The Non-Formal and Informal
Education by Sex and Educational Activities: Fiscal Year 2019 48
- 3.16 ผู้เรียน/นักศึกษา ในสังกัดสำนักงานส่งเสริมการศึกษานอกระบบและการศึกษาตามอัธยาศัย จำแนกตามกิจกรรม
การศึกษา และเพศ เป็นรายอำเภอ ปีงบประมาณ 2562
Enrolment Registered in Office of The Non-Formal and Informal Education by Educational
Activities, Sex and District: Fiscal Year 2019 49

สถิติศาสนา ศิลปะ วัฒนธรรม

Religion, Art and Culture Statistics

- 4.1 วัด สำนักสงฆ์ โบสถ์คริสต์ มัสยิด พระภิกษุ และสามเณร เป็นรายอำเภอ พ.ศ. 2562
- 4.1 Temple, House of Priest, Church, Mosque, Buddhist Monk and Novice by District: 2019 53

สถิติสุขภาพ

Health Statistics

- 5.1 ผู้ป่วยนอก จำแนกตามกลุ่มสาเหตุ (21 กลุ่มโรค) จากสถานบริการสาธารณสุข ของกระทรวงสาธารณสุข
พ.ศ. 2557 - 2561
Out-Patients According to 21 Groups of Cause from Health Service Units,
Ministry of Public Health: 2014 - 2018 57
- 5.2 10 ลำดับโรคของผู้ป่วยใน จำแนกตามสาเหตุการป่วย 298 กลุ่มโรค จากสถานบริการสาธารณสุข
ของกระทรวงสาธารณสุข พ.ศ. 2557 - 2561
Top-Ten of In-Patients According to 298 Groups of Cause from Health Service Units,
Ministry of Public Health: 2014 - 2018 59
- 5.3 การตาย จำแนกตามสาเหตุที่สำคัญ และเพศ พ.ศ. 2561 - 2562
Deaths by Leading Causes of Death and Sex: 2018 - 2019 60
- 5.4 สถานพยาบาลที่มีเตียงผู้ป่วยรับไว้ค้างคืน จำนวนเตียง แพทย์ ทันตแพทย์ เภสัชกร พยาบาล ผู้ช่วยพยาบาล
และผู้ป่วย จำแนกตามประเภทสถานพยาบาล และสังกัด พ.ศ. 2562
Hospital and Medical Establishment with Bed, Bed, Physician, Dentist, Pharmacist, Nurse,
Technical Nurse and Patient By Type and Jurisdiction: 2019 61
- 5.5 สถานพยาบาล จำแนกตามประเภท เป็นรายอำเภอ ปีงบประมาณ 2562
Hospital and Medical Establishment by Type and District: Fiscal Year 2019 62
- 5.6 เจ้าหน้าที่ทางการแพทย์ของรัฐบาล เป็นรายอำเภอ พ.ศ. 2562
Medical Personnel in the Government by District: 2019 63
- 5.7 ใบอนุญาตประกอบธุรกิจเกี่ยวกับยา พ.ศ. 2557 - 2561
Licence Concerning Drug: 2014 - 2018 64

สถิติสวัสดิการสังคม Social Security Statistics

6.1	สถิติกองทุนประกันสังคม พ.ศ. 2557 - 2561 Statistics of Social Security Fund: 2014 - 2018	67
6.2	ลูกจ้างที่ประสบอันตรายหรือเจ็บป่วยเนื่องจากการทำงาน จำแนกตามความร้ายแรง พ.ศ. 2557 - 2561 Employee Caused by Occupational Injuries or Diseases by Degree of Loss: 2014 - 2018	68

สถิติหญิงและชาย Gender Statistics

7.1	ประชากรจากการทะเบียน จำแนกตามเพศ และหมวดอายุ เป็นรายอำเภอ พ.ศ. 2562 Population from Registration Record by Sex, Age Group and District: 2019	71
7.2	การเกิดมีชีพ การตาย จำแนกตามเพศ พ.ศ. 2558 - 2562 Livebirth and Death by Sex: 2015 - 2019	73
7.3	ประชากรอายุ 15 ปีขึ้นไป จำแนกตามเพศ และสถานภาพแรงงาน เป็นรายไตรมาส พ.ศ. 2562 - 2563 Population Aged 15 Years and Over by Sex, Labour Force Status and Quarterly: 2019 - 2020	74
7.4	ครู จำแนกตามเพศและวุฒิการศึกษา และนักเรียน จำแนกตามเพศและระดับการศึกษา พ.ศ. 2558 - 2562 Teacher by Sex and Qualification and Student by Sex and Level of Education: 2015 - 2019	75
7.5	ประชากรอายุ 15 ปีขึ้นไปที่ต้องการพัฒนาขีดความสามารถ จำแนกตามเพศ สถานภาพแรงงาน ระดับการศึกษาที่สำเร็จ และกลุ่มอายุ พ.ศ. 2561 - 2563 Population Aged 15 Years and Over to Desirability for Development by Sex, Labour Force Status, Level of Education Attainment and Age Groups: 2018 - 2020	76

สถิติรายได้และรายจ่ายของครัวเรือน

Household Income and Expenditure Statistics

8.1	รายได้และค่าใช้จ่ายเฉลี่ยต่อเดือนของครัวเรือน และหนี้สินเฉลี่ยต่อครัวเรือนทั้งสิ้น จำแนกตามสถานะทางเศรษฐกิจสังคมของครัวเรือน พ.ศ. 2562 Average Monthly Income and Expenditure per Household and Average Amount of Debt per Household by Socio - Economic Class: 2019	79
8.2	รายได้เฉลี่ยต่อเดือนของครัวเรือน จำแนกตามแหล่งที่มาของรายได้ และสถานะทางเศรษฐกิจสังคมของครัวเรือน พ.ศ. 2562 Average Monthly Income per Household by Source of Income and Socio-Economic Class of Household: 2019	80
8.3	ร้อยละของครัวเรือน จำแนกตามรายได้ทั้งสิ้นเฉลี่ยต่อเดือน และขนาดของครัวเรือน พ.ศ. 2562 Percentage of Households by Average Total Monthly Income and Household Size: 2019	81
8.4	ค่าใช้จ่ายเฉลี่ยต่อเดือนของครัวเรือน จำแนกตามประเภทค่าใช้จ่าย และสถานะทางเศรษฐกิจสังคมของครัวเรือน พ.ศ. 2562 Average Monthly Expenditure per Household by Expenditure Group and Socio-Economic Class of Household: 2019	82

8.5	ร้อยละของครัวเรือน จำแนกตามค่าใช้จ่ายทั้งสิ้นเฉลี่ยต่อเดือน และขนาดของครัวเรือน พ.ศ. 2562 Percentage of Households by Average Total Monthly Expenditure and Household Size: 2019	83
8.6	หนี้สินเฉลี่ยต่อครัวเรือนทั้งสิ้น จำแนกตามวัตถุประสงค์ของการกู้ยืม และสถานะทางเศรษฐกิจสังคมของครัวเรือน พ.ศ. 2562 Average Amount of Debt per Household by Purpose of Borrowing and Socio-Economic Class of Household: 2019	84
8.7	หนี้สินเฉลี่ยต่อครัวเรือนที่เป็นหนี้ จำแนกตามวัตถุประสงค์ของการกู้ยืม และสถานะทางเศรษฐกิจสังคมของครัวเรือน พ.ศ. 2562 Average Amount of Debt per Indebted Household by Purpose of Borrowing and Socio-Economic Class of Household: 2019	85

สถิติยุติธรรม ความมั่นคง การเมือง และการปกครอง

Justice, Security, Political and Public Administration Statistics

9.1	สถิติคดีอาญาที่น่าสนใจ จำแนกตามประเภทความผิด พ.ศ. 2559 - 2562 Statistics of Reported Interesting Crimes by Type of Crimes: 2016 - 2019	89
-----	---	----

สถิติเศรษฐกิจ

Economic Statistics

บัญชีประชาชาติ

National Accounts

10.1	ผลิตภัณฑ์มวลรวมภาค และจังหวัด ณ ราคาประจำปี พ.ศ. 2561 Gross Regional Product and Gross Provincial Product at Current Market Prices: 2018	95
10.2	ผลิตภัณฑ์มวลรวมจังหวัด ณ ราคาประจำปี จำแนกตามสาขาการผลิต พ.ศ. 2557 - 2561 Gross Provincial Product at Current Market Prices by Economic Activities: 2014 - 2018	100
10.3	ผลิตภัณฑ์มวลรวมจังหวัด แบบปริมาณลูกโซ่ (ปีอ้างอิง พ.ศ. 2545) จำแนกตามสาขาการผลิต พ.ศ. 2557 - 2561 Gross Provincial Product Chain Volume Measures (Reference Year = 2002) by Economic Activities: 2014 - 2018	101

สถิติเกษตร และประมง

Agriculture and Fishery Statistics

11.1	การใช้ที่ดิน พ.ศ. 2557 - 2561 Land Utilization: 2014 - 2018	105
11.2	ลักษณะการถือครองที่ดินทางการเกษตร พ.ศ. 2557 - 2561 Type of Farm Holding Land: 2014 - 2018	106
11.3	เนื้อที่ปลูกข้าวนาปี เนื้อที่เกี่ยวเกี่ยว ผลผลิต และผลผลิตเฉลี่ยต่อไร่ จำแนกตามประเภทข้าว เป็นรายอำเภอ ปีเพาะปลูก 2562 Planted Area of Major Rice Harvested Area, Production and Yield per Rai by Type of Rice and District: Crop Year 2019	107

11.4	เนื้อที่ปลูกข้าวนาปรัง เนื้อที่เก็บเกี่ยว ผลผลิต และผลผลิตเฉลี่ยต่อไร่ จำแนกตามประเภทข้าว เป็นรายอำเภอ ปีเพาะปลูก 2562 Planted Area of Second Rice, Harvested Area, Production and Yield per Rai by Type of Rice and District: Crop Year 2019	108
11.5	เนื้อที่เพาะปลูกพืชไร่ เนื้อที่เก็บเกี่ยว ผลผลิต และผลผลิตเฉลี่ยต่อไร่ จำแนกตามชนิดของพืชไร่ ปีเพาะปลูก 2562 Planted Area of Field Crops, Harvested Area, Production and Yield per Rai by Type of Field Crops: Crop Year 2019	109
11.6	เนื้อที่เพาะปลูกพืชผัก เนื้อที่เก็บเกี่ยว ผลผลิต และผลผลิตเฉลี่ยต่อไร่ จำแนกตามชนิดพืชผัก ปีเพาะปลูก 2562 Planted Area of Vegetable Crops, Harvested Area, Production and Yield per Rai by Type of Vegetable Crops: Crop Year 2019	112
11.7	เนื้อที่เพาะปลูกไม้ผลและไม้ยืนต้น เนื้อที่เก็บเกี่ยว ผลผลิต และผลผลิตเฉลี่ยต่อไร่ จำแนกตามชนิดของไม้ผล และไม้ยืนต้น ปีเพาะปลูก 2562 Planted Area of Fruit Trees and Tree Crops, Harvested Area, Production and Yield per Rai by Type of Fruit Trees and Tree Crops: Crop Year 2019	118
11.8	ปศุสัตว์ จำแนกเป็นรายอำเภอ พ.ศ. 2562 Livestock by District: 2019	124
11.9	ครัวเรือนที่เพาะเลี้ยงสัตว์น้ำจืด จำแนกตามประเภทการเลี้ยง และผลผลิตการเลี้ยงสัตว์น้ำจืด เป็นรายอำเภอ พ.ศ. 2562 Freshwater Culture Household by Type of Culture, Production of Freshwater Aquaculture and District: 2019	125
11.10	สัตว์น้ำจืดที่จับได้ จำแนกตามชนิดสัตว์น้ำจืด เป็นรายอำเภอ พ.ศ. 2562 Catch of Freshwater by Species and District: 2019	126

สถิติอุตสาหกรรม

Industrial Statistics

12.1	สถานประกอบการ คนทำงาน และลูกจ้าง จำแนกตามขนาดของสถานประกอบการ และกิจกรรมทางเศรษฐกิจ พ.ศ. 2560 Establishment, Person Engaged and Employee by Size of Establishment and Economic Activity: 2017	129
12.2	สถานประกอบการ และลูกจ้าง จำแนกตามขนาดของสถานประกอบการ พ.ศ. 2560 - 2562 Establishment and Employee by Size of Establishment: 2017 - 2019	131
12.3	สถานประกอบการอุตสาหกรรม จำแนกตามประเภทอุตสาหกรรม พ.ศ. 2560 - 2562 Industrial Establishment by Type of Industries: 2017 - 2019	132

12.4	สถานประกอบการอุตสาหกรรม จำนวนเงินทุน และจำนวนคนงาน เป็นรายอำเภอ พ.ศ. 2562 Industrial Establishment, Capital and Employee by District: 2019	133
12.5	ผู้ที่ได้รับอนุมัติให้ก่อสร้าง สิ่งก่อสร้าง และพื้นที่ก่อสร้างอาคารโรงงาน จำแนกตามเขตการปกครอง และชนิดของอาคาร พ.ศ. 2562 Permitted and Area of Building Construction by Administration Zone and Type of Building: 2019	134
12.6	ผู้ที่ได้รับอนุมัติให้ก่อสร้าง สิ่งก่อสร้าง และพื้นที่ก่อสร้างที่มีใช้อาคารโรงงาน จำแนกตามเขตการปกครอง และชนิดของสิ่งก่อสร้าง พ.ศ. 2562 Permitted and Area of Civil Engineering Construction by Area and Type of Construction: 2019	135

สถิติพลังงาน

Energy Statistics

13.1	ผู้ใช้ไฟฟ้า และการจำหน่ายกระแสไฟฟ้า จำแนกตามประเภทผู้ใช้ เป็นรายอำเภอ ปีงบประมาณ 2562 Consumer and Electricity Sales by Type of Consumers and District: Fiscal Year 2019	139
13.2	ปริมาณการจำหน่ายน้ำมันเชื้อเพลิง จำแนกตามชนิดของน้ำมันเชื้อเพลิง พ.ศ. 2560 - 2562 Quantity of Gasoline Sold by Type of Gasoline: 2017 - 2019	140

สถิติการค้า และราคา

Trade and Price Statistics

14.1	ทะเบียนนิติบุคคลที่คงอยู่ และทุนจดทะเบียน จำแนกตามประเภทการจดทะเบียน พ.ศ. 2553 - 2562 Registered of Juristic Person and Authorized Capital by Type of Registration: 2010 - 2019	143
14.2	ทะเบียนนิติบุคคลที่คงอยู่ และทุนจดทะเบียน จำแนกตามประเภทการจดทะเบียน เป็นรายอำเภอ พ.ศ. 2562 Registered of Juristic Person and Authorized Capital by Type of Registration and District: 2019	144
14.3	ทะเบียนนิติบุคคลที่คงอยู่ จำแนกตามประเภทการจดทะเบียน และหมวดธุรกิจ พ.ศ. 2562 Registered of Juristic Person by Type of Registration and Category: 2019	145
14.4	ทะเบียนนิติบุคคลใหม่ และทุนจดทะเบียน จำแนกตามประเภทการจดทะเบียน เป็นรายอำเภอ พ.ศ. 2562 New Registered of Juristic Person and Authorized Capital by Type of Registration and District: 2019	147
14.5	ทะเบียนนิติบุคคลใหม่ จำแนกตามประเภทการจดทะเบียน และหมวดธุรกิจ พ.ศ. 2562 New Registered of Juristic Person by Type of Registration and Category: 2019	148
14.6	ดัชนีราคาผู้บริโภคทั่วไป จำแนกตามหมวดสินค้า พ.ศ. 2559 - 2562 General Consumer Price Index by Commodity Group: 2016 - 2019	150
14.7	ดัชนีราคาผู้บริโภคทั่วไป เป็นรายจังหวัด ภาคตะวันออกเฉียงเหนือ พ.ศ. 2559 - 2562 General Consumer Price Index by Province of Northeastern Region: 2016 - 2019	151

สถิติการขนส่ง และโลจิสติกส์
Transport and Logistics Statistics

15.1	รถจดทะเบียน (สะสม) ตามพระราชบัญญัติรถยนต์ พ.ศ. 2522 จำแนกตามประเภทรถ พ.ศ. 2558 - 2562 Vehicle Registered Under Motor Vehicle Act B.E. 1979 by Type of Vehicle: 2015 - 2019	155
15.2	รถจดทะเบียนใหม่ ตามพระราชบัญญัติรถยนต์ พ.ศ. 2522 จำแนกตามประเภทรถ พ.ศ. 2558 - 2562 New Vehicle Registered Under Motor Vehicle Act B.E. 1979 by Type of Vehicle: 2015 - 2019	156
15.3	รถจดทะเบียน (สะสม) และรถจดทะเบียนใหม่ ตามพระราชบัญญัติการขนส่งทางบก พ.ศ. 2522 จำแนกตามประเภทรถ พ.ศ. 2558 - 2562 Vehicle and New Vehicle Registered Under Land Transport Act B.E. 1979 by Type of Vehicle: 2015 - 2019	157
15.4	อุบัติเหตุการจราจรทางบก และความเสียหาย พ.ศ. 2558 - 2562 Road Traffic Accident Casualty and Property Damaged: 2015 - 2019	158
15.5	สถิติการขนส่งทางอากาศ พ.ศ. 2562 Statistics of Air Transport: 2019	159

สถิติเทคโนโลยีสารสนเทศและการสื่อสาร
Information Communication and Technology Statistics

16.1	บริการไปรษณีย์ เป็นรายอำเภอ ปีงบประมาณ 2561 - 2562 Postal Services by District: Fiscal Years 2018 - 2019	163
16.2	ประชากรอายุ 6 ปีขึ้นไป จำแนกตามการใช้คอมพิวเตอร์ อินเทอร์เน็ต และโทรศัพท์มือถือ พ.ศ. 2559 - 2561 Population Aged 6 Years and Over Access to Computer, Internet and Mobile Phone: 2016 - 2018	164
16.3	ครัวเรือนที่มีอุปกรณ์ เครื่องมือเทคโนโลยีสารสนเทศและการสื่อสาร เป็นรายจังหวัด ภาคตะวันออกเฉียงเหนือ พ.ศ.2561 Households with Information and Communication Technology Devices by Province of Northeastern Region: 2018	165

สถิติการท่องเที่ยวและกีฬา
Tourism and Sports Statistics

17.1	สถานพักแรม ห้องพัก ผู้เยี่ยมเยือน และรายได้จากการท่องเที่ยว เป็นรายจังหวัด ภาคตะวันออกเฉียงเหนือ พ.ศ. 2561 Accommodation, Room, Visitor and Tourism Receipt by Province of Northeastern Region: 2018	169
17.2	สถิติการท่องเที่ยวของจังหวัดสกลนคร พ.ศ. 2559 - 2561 Sakon Nakhon Tourism Statistics: 2016 - 2018	170

สถิติการเงิน การธนาคาร และการประกันภัย
Finance, Banking and Insurance Statistics

18.1	เงินรับฝาก และเงินให้สินเชื่อของธนาคารพาณิชย์ เป็นรายจังหวัด ภาคตะวันออกเฉียงเหนือ พ.ศ. 2562 Deposits and Credits of Commercial Bank by Province of Northeastern Region: 2019	175
18.2	เงินรับฝาก และเงินให้สินเชื่อของธนาคารพาณิชย์ พ.ศ. 2553 - 2562 Deposits and Credits of Commercial Bank: 2010 - 2019	176
18.3	สาขา เงินฝาก เงินถอน และเงินฝากคงเหลือของธนาคารออมสิน จำแนกตามประเภทบัญชี เป็นรายอำเภอ พ.ศ. 2562 Branches, Deposit, Withdrawals and Deposit Outstandings of The Government Saving Bank by Type and District: 2019	177
18.4	สหกรณ์ จำแนกตามประเภทสหกรณ์ เป็นรายอำเภอ พ.ศ. 2562 Cooperatives by Type of Cooperatives and District: 2019	178
18.5	สถิติการรับประกันชีวิต พ.ศ. 2552 - 2561 Statistics of Life Insurance Business: 2009 - 2018	179

สถิติการคลัง
Fiscal Statistics

19.1	รายรับ และรายจ่ายจริงขององค์การบริหารส่วนจังหวัด เทศบาล และองค์การบริหารส่วนตำบล จำแนกตามประเภท ปีงบประมาณ 2561 - 2562 Actual Revenue and Expenditure of Provincial Administrative Organization, Municipality and Subdistrict Administration Organization by Type: Fiscal Years 2018 - 2019	183
19.2	รายรับ และรายจ่ายจริงของเทศบาล จำแนกตามประเภท เป็นรายอำเภอ และเทศบาล ปีงบประมาณ 2562 Actual Revenue and Expenditure of Municipality by Type, District and Municipality: Fiscal Year 2019	184
19.3	รายรับ และรายจ่ายจริงขององค์การบริหารส่วนตำบล จำแนกตามประเภท เป็นรายอำเภอ และองค์การบริหารส่วนตำบล ปีงบประมาณ 2562 Actual Revenue and Expenditure of Subdistrict Administration Organization by Type, District and Subdistrict Administration Organization: Fiscal Year 2019	187
19.4	รายได้จากการจัดเก็บเงินภาษีของกรมสรรพากร จำแนกตามประเภทภาษี เป็นรายอำเภอ พ.ศ. 2562 Revenue Tax by Type of Taxes and District: 2019	191
19.5	รายได้จากการจัดเก็บเงินภาษีของกรมสรรพสามิต จำแนกตามรายการ พ.ศ. 2558 - 2562 Revenue of Excise Tax by Items: 2015 - 2019	192

สถิติทรัพยากรธรรมชาติและสิ่งแวดล้อม

Natural Resources and Environment Statistics

สถิติทรัพยากรธรรมชาติและสิ่งแวดล้อม

Natural Resources and Environment Statistics

20.1	ปริมาณน้ำที่นำไปใช้งานได้ จากอ่างเก็บน้ำขนาดใหญ่ จำแนกตามอ่างเก็บน้ำ เชื้อน เป็นรายภาค ณ วันที่ 1 มกราคม พ.ศ. 2561 - 2563 The Effective Storage Capacity from Reservoir by Dam and Region as of 1 st January: 2018 - 2020	197
20.2	แหล่งน้ำ จำแนกตามประเภทแหล่งน้ำ เป็นรายอำเภอ พ.ศ. 2561 - 2562 Water Resources by Type of Water Resources and District: 2018 - 2019	199
20.3	ปริมาณน้ำที่เก็บเฉลี่ยทั้งปี จำแนกตามประเภทแหล่งน้ำ เป็นรายอำเภอ พ.ศ. 2561 - 2562 Average Quantily of Water as Dammed Up by Type of Water Resources and District: 2018 - 2019	200
20.4	สถิติการประปา เป็นรายอำเภอ พ.ศ. 2562 Statistics of Water Supply by District: 2019	201
20.5	ปริมาณขยะมูลฝอย เป็นรายจังหวัด ภาคตะวันออกเฉียงเหนือ พ.ศ. 2559 - 2561 Quantily of Solid Waste by Province of Northeastern Region: 2016 - 2018	202
20.6	อุณหภูมิ และความกดอากาศ ณ สถานีตรวจอากาศ เป็นรายเดือน พ.ศ. 2561 - 2562 Monthly Temperature and Atmospheric Pressure Data : 2018 - 2019	203
20.7	ความชื้นสัมพัทธ์ เป็นรายเดือน พ.ศ. 2561 - 2562 Monthly Relative Humidity Data: 2018 - 2019	204
20.8	ปริมาณฝนเป็นรายเดือน พ.ศ. 2561 - 2562 Monthly Rainfall Data: 2018 - 2019	205

ตัวชี้วัด

Indicators

ตัวชี้วัดที่สำคัญของจังหวัด Provincial Key Indicators	209
--	-----

สัญลักษณ์ตัวย่อและชื่อย่อ

Symbols, Abbreviations and Acronyms

...	ยังไม่มีข้อมูล	Data not available
--	มีข้อมูลจำนวนเล็กน้อย	Negligible amount
-	ไม่มีข้อมูลหรือข้อมูลมีค่าเป็น 0	Nil or zero
e	ตัวเลขประมาณ	Estimated
r	ตัวเลขปรับปรุงใหม่	Revised
p	ตัวเลขเบื้องต้น	Preliminary
x	แยกรายละเอียดไม่ได้ หรือคำนวณไม่ได้	Data unclassified or not computable
D	ตัวเลขไม่พึงเปิดเผย	Disclosure prohibited
สปก.	สถานประกอบการ	Est. Establishment
		EFC. Effective Storage Capacity
	ลูกจ้าง	Emp. Employee
	ความกดอากาศเฉลี่ย	hPa Hegtopascal
	ค่าออกเทน	RON Research Octane Number
ขย1	ขายยาแผนปัจจุบัน	A licenceto sellmodern drug
ขย2	ขายยาแผนปัจจุบัน เฉพาะยาบรรจุเสร็จที่ ไม่ใช่ยาอันตรายหรือ ยาควบคุมพิเศษ	A licence to sellonly ready-packedmodern drugswhich are not dangerous orspecially- controlleddrug
ขย3	ขายยาแผนปัจจุบันเฉพาะยาบรรจุ เสร็จสำหรับสัตว์	A licenceto sellonly ready-packedmodern drug for veterinary use
ผย1	ผลิตยาแผนปัจจุบัน	A licence toproduce Modern drug
นย1	นำหรือสั่งยาแผนปัจจุบันเข้ามาใน ราชอาณาจักร	A licence toimport or order druginto the Kingdom
ขยบ	ขายยาแผนโบราณ	A licenceto selltraditional drug
ผยบ	ผลิตยาแผนโบราณ	A licenceto produce traditionaldrug
นยบ	นำหรือสั่ง ยาแผนโบราณเข้ามา ในราชอาณาจักร	A licence toimport or ordertraditionaldrug into the Kingdom

ข้อสังเกต: ข้อมูลบางตารางผลรวมของแต่ละจำนวนอาจไม่เท่ากับรวมยอดเนื่องจากการปัดเศษ

Remarks: Figures for some table may not add up to total because of rounding data.

มองจังหวัดผ่านข้อมูลสถิติ

Province at a glance

สกลนคร Sakon Nakhon

ประชากร พ.ศ. 2562
Population: 2019

คน (Person)
1,153,390

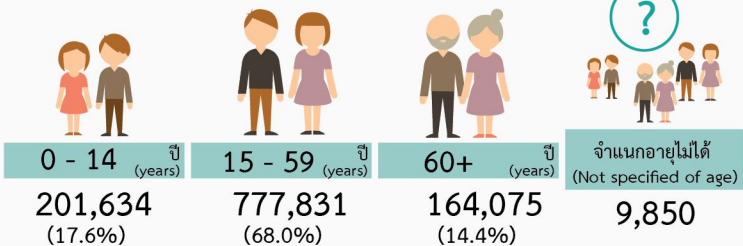

กลุ่มอายุคำนวณเฉพาะผู้มีสัญชาติไทย และมีชื่ออยู่ในทะเบียนบ้าน (1,143,540 คน)
Age Group Calculated from Thai National and House Registration Certificate
(1,143,540 Persons)



ที่มา : กรมการปกครอง
Source: Department of Provincial Administration

แรงงาน ไตรมาส 3 พ.ศ. 2562
Labour Force 3rd Quarter: 2019

คน (Person)
406,590

กำลังแรงงานรวม Total Labour Force



จำแนกตามระดับการศึกษา by Education

ไม่มีการศึกษา No Education	659
ต่ำกว่าประถมศึกษา Less than elementary	95,793
ประถมศึกษา Elementary	157,907
มัธยมศึกษา Secondary	103,433
อุดมศึกษา Higher level	47,457
อื่นๆ และไม่ทราบ Others and Unknown	-



อัตราการว่างงาน
Unemployed rate

0.33

ที่มา : สำนักงานสถิติแห่งชาติ
Source: National Statistical Office

ผลิตภัณฑ์มวลรวมภาคและจังหวัด(ณ ราคาประจำปี) พ.ศ. 2561
GRP and GPP at Current Prices: 2018

1,559,266 ล้านบาท (Million baht)

ผลิตภัณฑ์มวลรวมภาคตะวันออกเฉียงเหนือ
Gross Regional Product (GRP) of Northeastern

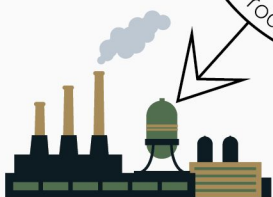
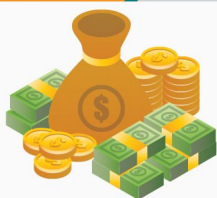

ภาคนอกเกษตรกรรม
Non-Agriculture
44,224
ล้านบาท
Million baht



ภาคเกษตรกรรม
Agriculture
15,074
ล้านบาท
Million baht

ที่มา : สำนักงานคณะกรรมการพัฒนาการเศรษฐกิจและสังคมแห่งชาติ
Source: Office of the National Economic and Social Development Board

การมีการใช้เครื่องมือ/อุปกรณ์ไอซีที พ.ศ. 2561
ICT: 2018

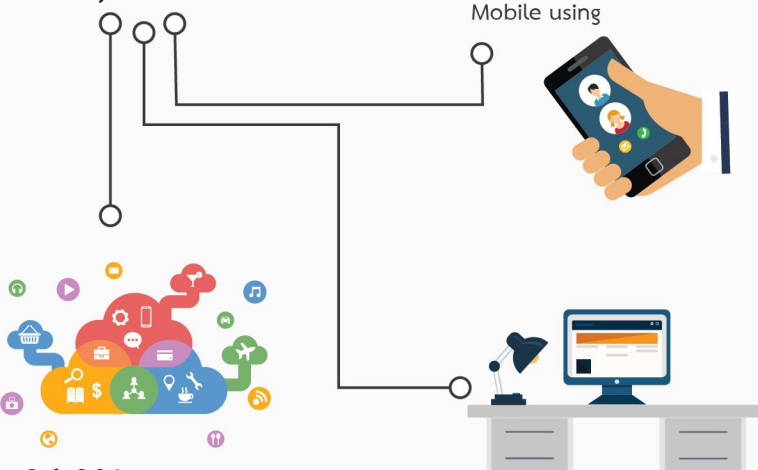

34.8%
การใช้อินเทอร์เน็ต
Internet using

17.7%
การใช้คอมพิวเตอร์
Computer using

* ประชากรอายุ 6 ปีขึ้นไปที่มีการใช้เครื่องมือ/อุปกรณ์เทคโนโลยีสารสนเทศและการสื่อสาร
Population aged 6 years and over by Information and Communication Technology using

ที่มา : สำนักงานสถิติแห่งชาติ
Source: National Statistical Office

สถิติสังคม

Social Statistics

สถิติประชากรศาสตร์ ประชากรและเคหะ

Demographic, Population and Housing Statistics

ตาราง 1.1 ประชากรจากการทะเบียน อัตราเพิ่ม และความหนาแน่นของประชากร เป็นรายอำเภอ พ.ศ. 2558 - 2562

Table 1.1 Population from Registration Record, Growth Rate and Density by District: 2015 - 2019

อำเภอ	ประชากร Population					อัตราเพิ่มของประชากร Population growth rate (%)				ความหนาแน่น ของประชากร (ต่อ ตร. กม.) Population density (per sq. km.)	District
	2558 (2015)	2559 (2016)	2560 (2017)	2561 (2018)	2562 (2019)	2559 (2016)	2560 (2017)	2561 (2018)	2562 (2019)		
รวมยอด	1,142,737	1,145,949	1,149,472	1,152,282	1,153,390	0.28	0.31	0.24	0.1	120.07	Total
อำเภอเมืองสกลนคร	194,824	195,242	195,908	196,995	196,948	0.21	0.34	0.55	-0.02	192.44	Mueang Sakon Nakhon District
อำเภอกุสุมาลย์	47,121	47,333	47,576	47,738	47,941	0.45	0.51	0.34	0.42	105.60	Kusuman District
อำเภอกุดบาก	32,822	32,880	33,067	33,083	33,094	0.18	0.57	0.05	0.03	72.73	Kut Bak District
อำเภอพรรณานิคม	80,274	80,456	80,497	80,679	80,735	0.23	0.05	0.23	0.07	119.82	Phanna Nikhom District
อำเภอพังโคน	52,828	52,893	52,990	53,049	53,055	0.12	0.18	0.11	0.01	138.24	Phang Khon District
อำเภวาริชภูมิ	52,564	52,673	52,699	52,884	52,887	0.21	0.05	0.35	0.01	111.08	Waritchaphum District
อำเภอนิคมน้ำอูน	14,774	14,822	14,930	14,797	14,833	0.32	0.73	-0.89	0.24	91.56	Nikhom Nam Un District
อำเภอวานรนิวาส	124,985	125,284	125,718	126,049	126,289	0.24	0.35	0.26	0.19	126.16	Wanon Niwat District
อำเภอคำตากล้า	39,676	39,874	39,989	40,028	40,078	0.5	0.29	0.1	0.12	99.70	Kham Ta Kla District
อำเภอบ้านม่วง	70,524	70,577	70,940	71,052	71,089	0.08	0.51	0.16	0.05	83.63	Ban Muang District
อำเภออากาศอำนวย	70,870	71,213	71,474	71,761	71,913	0.48	0.37	0.4	0.21	122.93	Akat Amnuai District
อำเภอสว่างแดนดิน	150,786	151,261	151,481	151,587	151,605	0.31	0.15	0.07	0.01	156.29	Sawang Daen Din District
อำเภอส่องดาว	34,437	34,545	34,757	34,779	34,861	0.31	0.61	0.06	0.24	109.69	Song Dao District
อำเภอเต่างอย	24,059	24,163	24,275	24,252	24,329	0.43	0.46	-0.09	0.32	74.17	Tao Ngoi District
อำเภอโคกศรีสุพรรณ	34,262	34,370	34,401	34,463	34,511	0.31	0.09	0.18	0.14	162.79	Khok Si Suphan District
อำเภอเจริญศิลป์	44,701	44,992	45,106	45,216	45,255	0.65	0.25	0.24	0.09	112.86	Charoen Sin District
อำเภอโพนนาแก้ว	36,532	36,613	36,788	36,856	36,884	0.22	0.48	0.18	0.08	104.78	Phon Na Kaeo District
อำเภอภูพาน	36,698	36,758	36,876	37,014	37,083	0.16	0.32	0.37	0.19	66.34	Phu Phan District

ตาราง 1.2 ประชากรจากการทะเบียน จำแนกตามเพศ เขตการปกครอง เป็นรายอำเภอ พ.ศ. 2560 - 2562

Table 1.2 Population from Registration Record by Sex, Administration Zone and District: 2017 - 2019

อำเภอ และ เขตการปกครอง	2560 (2017)			2561 (2018)			2562 (2019)			District and Administration Zone
	รวม Total	ชาย Male	หญิง Female	รวม Total	ชาย Male	หญิง Female	รวม Total	ชาย Male	หญิง Female	
รวมยอด	1,149,472	573,346	576,126	1,152,282	574,077	578,205	1,153,390	574,342	579,048	Total
ในเขตเทศบาล	201,594	98,809	102,785	202,117	99,016	103,101	201,066	98,379	102,687	Municipal area
นอกเขตเทศบาล	947,878	474,537	473,341	950,165	475,061	475,104	952,324	475,963	476,361	Non-municipal area
อำเภอเมืองสกลนคร	195,908	96,622	99,286	196,995	97,081	99,914	196,948	96,858	100,090	Mueang Sakon Nakhon District
เทศบาลนครสกลนคร	53,237	26,219	27,018	53,461	26,405	27,056	53,100	26,069	27,031	Sakon Nakhon City Municipality
เทศบาลตำบลดงมะไฟ	6,059	2,889	3,170	6,053	2,882	3,171	6,013	2,860	3,153	Dong Mafai Subdistrict Municipality
เทศบาลตำบลท่าแร่	7,060	3,439	3,621	7,010	3,399	3,611	6,944	3,367	3,577	Tha Rae Subdistrict Municipality
เทศบาลตำบลเชียงเคี่ยน	17,679	8,461	9,218	17,964	8,566	9,398	17,623	8,436	9,187	Chiang Krua Subdistrict Municipality
นอกเขตเทศบาล	111,873	55,614	56,259	112,507	55,829	56,678	113,268	56,126	57,142	Non-municipal area
อำเภอกุสุมาลย์	47,576	23,676	23,900	47,738	23,746	23,992	47,941	23,847	24,094	Kusuman District
เทศบาลตำบลกุสุมาลย์	4,171	2,026	2,145	4,167	2,018	2,149	4,161	2,019	2,142	Kusuman Subdistrict Municipality
นอกเขตเทศบาล	43,405	21,650	21,755	43,571	21,728	21,843	43,780	21,828	21,952	Non-municipal area
อำเภอกุดบาก	33,067	16,615	16,452	33,083	16,625	16,458	33,094	16,612	16,482	Kut Bak District
เทศบาลตำบลกุดบาก	5,140	2,509	2,631	5,154	2,510	2,644	5,160	2,506	2,654	Kut Bak Subdistrict Municipality
นอกเขตเทศบาล	27,927	14,106	13,821	27,929	14,115	13,814	27,934	14,106	13,828	Non-municipal area
อำเภอพรรณานิคม	80,497	39,990	40,507	80,679	40,041	40,638	80,735	40,123	40,612	Phanna Nikhom District
เทศบาลตำบลพรรณานิคม	2,497	1,168	1,329	2,484	1,170	1,314	2,487	1,177	1,310	Phanna Nikhom Subdistrict Municipality
นอกเขตเทศบาล	78,000	38,822	39,178	78,195	38,871	39,324	78,248	38,946	39,302	Non-municipal area
อำเภอพังโคน	52,990	26,239	26,751	53,049	26,210	26,839	53,055	26,156	26,899	Phang Khon District
เทศบาลตำบลพังโคน	6,639	3,257	3,382	6,616	3,236	3,380	6,557	3,214	3,343	Phang Khon Subdistrict Municipality
นอกเขตเทศบาล	46,351	22,982	23,369	46,433	22,974	23,459	46,498	22,942	23,556	Non-municipal area
อำเภวาริชภูมิ	52,699	26,067	26,632	52,884	26,102	26,782	52,887	26,137	26,750	Waritchaphum District
เทศบาลตำบลวาริชภูมิ	2,818	1,383	1,435	2,855	1,392	1,463	2,890	1,422	1,468	Waritchaphum Subdistrict Municipality
เทศบาลตำบลคำบ่อ	13,854	6,858	6,996	13,923	6,882	7,041	13,881	6,855	7,026	Kham Bo Subdistrict Municipality

ตาราง 1.2 ประชากรจากการทะเบียน จำแนกตามเพศ เขตการปกครอง เป็นรายอำเภอ พ.ศ. 2560 - 2562 (ต่อ)

Table 1.2 Population from Registration Record by Sex, Administration Zone and District: 2017 - 2019 (Cont.)

อำเภอ และ เขตการปกครอง	2560 (2017)			2561 (2018)			2562 (2019)			District and Administration Zone
	รวม Total	ชาย Male	หญิง Female	รวม Total	ชาย Male	หญิง Female	รวม Total	ชาย Male	หญิง Female	
นอกเขตเทศบาล	36,027	17,826	18,201	36,106	17,828	18,278	36,116	17,860	18,256	Non-municipal area
อำเภอนิคมน้ำอุ่น	14,930	7,541	7,389	14,797	7,439	7,358	14,833	7,448	7,385	Nikhom Nam Un District
อำเภowanรณิवास	125,718	62,794	62,924	126,049	62,858	63,191	126,289	62,943	63,346	Wanon Niwat District
เทศบาลตำบลwanรณิवास	5,959	2,857	3,102	5,914	2,835	3,079	5,901	2,811	3,090	Wanon Niwat Subdistrict Municipality
นอกเขตเทศบาล	119,759	59,937	59,822	120,135	60,023	60,112	120,388	60,132	60,256	Non-municipal area
อำเภอคำตากล้า	39,989	20,057	19,932	40,028	20,022	20,006	40,078	20,035	20,043	Kham Ta Kla District
เทศบาลตำบลคำตากล้า	7,277	3,605	3,672	7,292	3,596	3,696	7,339	3,607	3,732	Kham Ta Kla Subdistrict Municipality
นอกเขตเทศบาล	32,712	16,452	16,260	32,736	16,426	16,310	32,739	16,428	16,311	Non-municipal area
อำเภอบ้านม่วง	70,940	35,793	35,147	71,052	35,782	35,270	71,089	35,831	35,258	Ban Muang District
เทศบาลตำบลบ้านม่วง	3,584	1,718	1,866	3,558	1,695	1,863	3,536	1,696	1,840	Ban Muang Subdistrict Municipality
นอกเขตเทศบาล	67,356	34,075	33,281	67,494	34,087	33,407	67,553	34,135	33,418	Non-municipal area
อำเภออากาศอำนวย	71,474	35,828	35,646	71,761	35,969	35,792	71,913	35,991	35,922	Akat Amnuai District
เทศบาลตำบลอากาศอำนวย	9,038	4,404	4,634	9,049	4,412	4,637	9,013	4,387	4,626	Akat Amnuai Subdistrict Municipality
เทศบาลตำบลสามัคคีพัฒนา	8,976	4,457	4,519	9,021	4,503	4,518	8,992	4,473	4,519	Samukkee Phatthana Subdistrict Municipality
นอกเขตเทศบาล	53,460	26,967	26,493	53,691	27,054	26,637	53,908	27,131	26,777	Non-municipal area
อำเภอสว่างแดนดิน	151,481	75,460	76,021	151,587	75,415	76,172	151,605	75,407	76,198	Sawang Daen Din District
เทศบาลตำบลดอนเชียง	4,363	2,173	2,190	4,336	2,158	2,178	4,318	2,158	2,160	Don Khueang Subdistrict Municipality
เทศบาลตำบลสว่างแดนดิน	8,611	4,155	4,456	8,555	4,098	4,457	8,486	4,070	4,416	Sawang Daen Din Subdistrict Municipality
เทศบาลตำบลบงไต้	10,198	5,126	5,072	10,232	5,145	5,087	10,214	5,153	5,061	Bong Tai Subdistrict Municipality
นอกเขตเทศบาล	128,309	64,006	64,303	128,464	64,014	64,450	128,587	64,026	64,561	Non-municipal area
อำเภอสองดาว	34,757	17,635	17,122	34,779	17,624	17,155	34,861	17,699	17,162	Song Dao District
เทศบาลตำบลสองดาว	4,954	2,478	2,476	4,959	2,484	2,475	4,962	2,489	2,473	Song Dao Subdistrict Municipality
นอกเขตเทศบาล	29,803	15,157	14,646	29,820	15,140	14,680	29,899	15,210	14,689	Non-municipal area
อำเภอเต่างอย	24,275	12,177	12,098	24,252	12,161	12,091	24,329	12,190	12,139	Tao Ngoi District

ตาราง 1.2 ประชากรจากการทะเบียน จำแนกตามเพศ เขตการปกครอง เป็นรายอำเภอ พ.ศ. 2560 - 2562 (ต่อ)

Table 1.2 Population from Registration Record by Sex, Administration Zone and District: 2017 - 2019 (Cont.)

อำเภอ และ เขตการปกครอง	2560 (2017)			2561 (2018)			2562 (2019)			District and Administration Zone
	รวม Total	ชาย Male	หญิง Female	รวม Total	ชาย Male	หญิง Female	รวม Total	ชาย Male	หญิง Female	
อำเภอโคกศรีสุพรรณ	34,401	17,078	17,323	34,463	17,087	17,376	34,511	17,126	17,385	Khok Si Suphan District
เทศบาลตำบลตองโขบ	12,577	6,231	6,346	12,613	6,241	6,372	12,620	6,238	6,382	Tong Khob Subdistrict Municipality
นอกเขตเทศบาล	21,824	10,847	10,977	21,850	10,846	11,004	21,891	10,888	11,003	Non-municipal area
อำเภอเจริญศิลป์	45,106	22,679	22,427	45,216	22,745	22,471	45,255	22,765	22,490	Charoen Sin District
เทศบาลตำบลเจริญศิลป์	6,903	3,396	3,507	6,901	3,389	3,512	6,869	3,372	3,497	Charoen Sin Subdistrict Municipality
นอกเขตเทศบาล	38,203	19,283	18,920	38,315	19,356	18,959	38,386	19,393	18,993	Non-municipal area
อำเภอพนนาแก้ว	36,788	18,436	18,352	36,856	18,453	18,403	36,884	18,461	18,423	Phon Na Kaeo District
อำเภอภูพาน	36,876	18,659	18,217	37,014	18,717	18,297	37,083	18,713	18,370	Phu Phan District

ที่มา: กรมการปกครอง กระทรวงมหาดไทย

Source: Department of Provincial Administration, Ministry of Interior

ตาราง 1.3 ประชากรจากทะเบียน จำแนกตามหมวดอายุ เป็นรายอำเภอ พ.ศ. 2562

Table 1.3 Population from Registration Record by Age Group and District: 2019

อำเภอ	รวม Total	หมวดอายุ (ปี) Age group (year)																			ประชากรในทะเบียนบ้านกลาง Population registered in central house file	District	
		0-4	5-9	10-14	15-19	20-24	25-29	30-34	35-39	40-44	45-49	50-54	55-59	60-64	65-69	70-74	75-79	80 และมากกว่า 80 and over	ไม่ทราบ Unknown	ผู้ไม่ใช่สัญชาติไทย A Non-Thai national			ประชากรอยู่ระหว่างกรย้าย Transferring population
รวมยอด	1,153,390	57,442	70,055	74,137	75,867	82,541	83,784	77,699	94,598	97,261	101,379	91,424	73,278	57,871	41,823	28,906	18,016	17,459	-	948	1,355	7,547	Total
ในเขตเทศบาล	201,066	9,475	12,054	12,861	12,705	15,126	13,664	12,904	15,067	15,505	16,912	15,765	13,591	11,002	7,953	5,750	3,596	3,707	-	381	587	2,461	Municipal area
นอกเขตเทศบาล	952,324	47,967	58,001	61,276	63,162	67,415	70,120	64,795	79,531	81,756	84,467	75,659	59,687	46,869	33,870	23,156	14,420	13,752	-	567	768	5,086	Non-municipal area
อำเภอเมืองสกลนคร	196,948	9,650	11,363	12,025	12,769	15,310	13,914	13,405	15,626	15,733	16,487	15,206	13,193	10,294	7,083	5,035	3,143	3,084	-	327	486	2,815	Mueang Sakon Nakhon District
อำเภอกุสุมาลย์	47,941	2,776	3,121	3,377	3,521	3,764	3,582	3,554	4,301	4,201	4,078	3,260	2,758	1,845	1,445	928	488	434	-	26	21	461	Kusuman District
อำเภอกุศุดบาก	33,094	1,558	1,761	1,927	1,949	2,064	2,300	2,406	2,855	2,892	2,969	2,791	2,214	1,808	1,214	880	609	699	-	9	18	171	Kut Bak District
อำเภอพรหมนิคม	80,735	3,654	4,508	4,704	4,947	5,420	5,854	5,090	6,441	7,052	7,444	6,746	5,490	4,572	3,364	2,203	1,425	1,367	-	50	31	373	Phanna Nikhom District
อำเภอพังโคน	53,055	2,528	2,959	3,185	3,324	3,642	3,784	3,587	4,201	4,460	4,801	4,402	3,538	2,719	2,124	1,411	901	816	-	96	227	350	Phang Khon District
อำเภอวาริชภูมิ	52,887	2,503	3,260	3,258	3,163	3,605	3,713	3,460	4,033	4,244	4,566	4,424	3,483	3,015	2,264	1,673	1,055	1,053	-	29	25	61	Waritchaphum District
อำเภอนิคมน้ำอูน	14,833	775	941	997	936	961	1,081	1,127	1,226	1,288	1,289	1,134	902	726	531	385	214	298	-	5	11	6	Nikhom Nam Un District
อำเภอนวนนิคม	126,289	6,430	8,068	8,544	8,616	9,032	9,789	8,610	10,397	10,806	11,415	9,991	7,795	6,000	4,190	2,890	1,721	1,577	-	82	80	256	Wanon Niwat District
อำเภอคำตากล้า	40,078	2,114	2,661	2,810	2,808	2,886	3,017	2,606	3,334	3,443	3,556	3,081	2,369	1,889	1,292	962	582	571	-	32	49	16	Kham Ta Kla District
อำเภอบ้านม่วง	71,089	3,620	4,765	5,035	5,048	5,119	5,500	4,707	5,964	6,156	6,253	5,469	4,050	3,171	2,239	1,619	960	946	-	66	58	344	Ban Muang District
อำเภออากาศอำนวย	71,913	3,753	4,541	4,701	4,922	5,259	5,332	4,689	6,035	6,360	6,535	5,497	4,168	3,327	2,474	1,796	1,183	1,147	-	26	35	133	Akat Amnuai District
อำเภอสว่างแดนดิน	151,605	7,058	9,081	9,770	9,874	10,931	10,603	10,001	11,853	12,559	13,422	12,742	10,185	8,096	5,761	4,012	2,509	2,430	-	93	162	463	Sawang Daen Din District
อำเภอส่องดาว	34,861	1,854	2,257	2,453	2,414	2,475	2,583	2,315	2,913	2,816	2,956	2,657	1,989	1,680	1,251	775	497	434	-	16	20	506	Song Dao District
อำเภอเต่างอย	24,329	1,300	1,369	1,551	1,603	1,623	1,662	1,786	2,418	2,138	2,034	1,842	1,616	1,229	853	553	372	350	-	12	8	10	Tao Ngoi District
อำเภอโคกศรีสุพรรณ	34,511	1,588	1,908	1,978	2,022	2,255	2,292	2,156	2,699	2,860	3,156	2,902	2,441	2,006	1,542	1,143	689	743	-	13	15	103	Khok Si Suphan District
อำเภอเจริญศิลป์	45,255	2,497	3,058	3,113	3,143	3,174	3,556	3,092	3,975	3,965	3,947	3,515	2,596	2,037	1,504	911	521	453	-	22	22	154	Charoen Sin District
อำเภอโพนนาแก้ว	36,884	1,850	2,181	2,388	2,435	2,665	2,676	2,487	3,156	3,257	3,350	2,925	2,218	1,715	1,390	935	585	507	-	19	77	68	Phon Na Kaeo District
อำเภอภูพาน	37,083	1,934	2,253	2,321	2,373	2,356	2,546	2,621	3,171	3,031	3,121	2,840	2,273	1,742	1,302	795	562	550	-	25	10	1,257	Phu Phan District

หมายเหตุ: ไม่ทราบ = ไม่ทราบ/ระบุปีจันทรคติ
ที่มา: กรมการปกครอง กระทรวงมหาดไทย

Note: Unknown = Unknown/Lunar calendar
Source: Department of Provincial Administration, Ministry of Interior

ตาราง 1.4 เนื้อที่ ระยะทางจากอำเภอถึงจังหวัด และเขตการปกครอง เป็นรายอำเภอ พ.ศ. 2562

Table 1.4 Area, Distance from District to Province and Administration Zone by District: 2019

อำเภอ	เนื้อที่ (ตร.กม.) Area (Sq.km.)	ระยะทางจาก อำเภอถึงจังหวัด (กม.) Distance from district to province (Km.)	เขตการปกครอง Administration zone						District
			เทศบาลนคร City municipality	เทศบาลเมือง Town municipality	เทศบาลตำบล Subdistrict municipality	องค์การบริหาร ส่วนตำบล Subdistrict administration organization	ตำบล Subdistrict	หมู่บ้าน Village	
รวมยอด	9,605.9	1,142	1	-	65	74	125	1,563	Total
อำเภอเมืองสกลนคร	1,023.4	-	1	-	9	8	16	216	Mueang Sakon Nakhon District
อำเภอกุสุมาลย์	454.0	40	-	-	1	5	5	71	Kusuman District
อำเภอกุดบาก	455.0	69	-	-	4	-	3	40	Kut Bak District
อำเภอพรรณานิคม	673.8	39	-	-	8	3	10	135	Phanna Nikhom District
อำเภอพังโคน	383.8	54	-	-	4	2	5	69	Phang Khon District
อำเภวาริชภูมิ	476.1	69	-	-	4	2	5	71	Waritchaphum District
อำเภอนิคมน้ำอูน	162.0	99	-	-	-	4	4	29	Nikhom Nam Un District
อำเภอวานรนิวาส	1,001.0	85	-	-	6	9	14	183	Wanon Niwat District
อำเภอคำตากล้า	402.0	109	-	-	2	3	4	61	Kham Ta Kla District
อำเภอบ้านม่วง	850.0	120	-	-	2	8	9	98	Ban Muang District
อำเภออากาศอำนวย	585.0	57	-	-	6	3	8	94	Akat Amnuai District
อำเภอสว่างแดนดิน	970.0	84	-	-	7	11	16	189	Sawang Daen Din District
อำเภอส่องดาว	317.8	109	-	-	5	-	4	46	Song Dao District
อำเภอเต่างอย	328.0	28	-	-	-	4	4	32	Tao Ngoi District
อำเภอโคกศรีสุพรรณ	212.0	22	-	-	1	3	4	53	Khok Si Suphan District
อำเภอเจริญศิลป์	401.0	90	-	-	1	5	5	59	Charoen Sin District
อำเภอโพนนาแก้ว	352.0	35	-	-	3	2	5	53	Phon Na Kaeo District
อำเภอภูพาน	559.0	33	-	-	2	2	4	65	Phu Phan District

ที่มา: ที่ทำการปกครองจังหวัดสกลนคร

Source: Sakon Nakhon Provincial Administration Office

ตาราง 1.5 จำนวนและอัตราเกิดมีชีพ การตาย ทารกตาย และมารดาตาย พ.ศ. 2558 - 2562

Table 1.5 Number and Rate of Live births, Death, Infant Mortality and Maternal Mortality: 2015 - 2019

ปี	จำนวน Number				อัตรา Rate				Year
	เกิดมีชีพ Live births	ตาย Death	ทารกตาย Infant mortality	มารดาตาย Maternal mortality	เกิด ^{1/} Crude birth	ตาย ^{1/} Crude death	ทารกตาย ^{2/} Infant mortality	มารดาตาย ^{3/} Maternal mortality	
2558	11,316	6,789	69	4	9.92	5.95	6.10	35.35	2015
2559	11,239	7,495	61	2	9.83	6.55	5.43	17.80	2016
2560	10,949	7,551	72	3	9.55	6.58	6.58	27.40	2017
2561	10,548	7,581	59	3	9.17	6.59	5.59	28.44	2018
2562	9,119	7,896	46	1	7.91	6.85	5.04	10.97	2019

1/ อัตราเกิดและตายต่อประชากร 1,000 คน

2/ อัตราทารกตายต่อการเกิดมีชีพ 1,000 คน

3/ อัตรามารดาตายต่อการเกิดมีชีพ 100,000 คน

ที่มา: สำนักงานสาธารณสุขจังหวัดสกลนคร

1/ Crude birth and death rate per 1,000 populations.

2/ Infant mortality rate per 1,000 livebirths.

3/ Maternal mortality rate per 100,000 livebirths.

Source: Sakon Nakhon Provincial Health Office

ตาราง 1.6 การเกิด การตาย การย้ายเข้า และการย้ายออก จำแนกตามเพศ เป็นรายอำเภอ พ.ศ. 2562

Table 1.6 Births, Deaths, Registered-In and Registered-Out by Sex and District: 2019

อำเภอ	การเกิด			การตาย			การย้ายเข้า			การย้ายออก			District
	Births			Deaths			Registered - in			Registered - out			
	รวม	ชาย	หญิง	รวม	ชาย	หญิง	รวม	ชาย	หญิง	รวม	ชาย	หญิง	
Total	Male	Female	Total	Male	Female	Total	Male	Female	Total	Male	Female		
รวมยอด	9,404	4,790	4,614	7,972	4,604	3,368	41,177	21,539	19,638	41,321	21,316	20,005	Total
อำเภอเมืองสกลนคร	3,631	1,890	1,741	2,248	1,370	878	8,748	4,486	4,262	11,109	5,828	5,281	Mueang Sakon Nakhon District
อำเภอกุสุมาลย์	173	76	97	282	161	121	1,668	874	794	1,303	656	647	Kusuman District
อำเภอกุดบาก	154	77	77	204	109	95	1,029	529	500	926	485	441	Kut Bak District
อำเภอพรรณานิคม	251	125	126	518	290	228	2,540	1,344	1,196	2,096	1,019	1,077	Phanna Nikhom District
อำเภอพังโคน	693	339	354	302	168	134	1,918	979	939	2,227	1,156	1,071	Phang Khon District
อำเภวาริชภูมิ	100	48	52	351	200	151	1,786	944	842	1,441	695	746	Waritchaphum District
อำเภอนิคมน้ำอูน	23	11	12	81	48	33	499	270	229	379	206	173	Nikhom Nam Un District
อำเภอวานรนิวาส	870	421	449	682	383	299	3,936	2,055	1,881	3,785	1,929	1,856	Wanon Niwat District
อำเภอคำตากล้า	143	74	69	258	158	100	1,611	822	789	1,424	716	708	Kham Ta Kla District
อำเภอบ้านม่วง	403	202	201	361	205	156	2,455	1,285	1,170	2,375	1,184	1,191	Ban Muang District
อำเภออากาศอำนวย	351	178	173	399	221	178	2,576	1,305	1,271	2,295	1,183	1,112	Akat Amnuai District
อำเภอสว่างแดนดิน	1,925	999	926	1,047	625	422	4,855	2,649	2,206	5,631	2,981	2,650	Sawang Daen Din District
อำเภอส่องดาว	106	52	54	188	97	91	1,215	666	549	1,000	509	491	Song Dao District
อำเภอเต่างอย	84	47	37	149	75	74	837	450	387	652	362	290	Tao Ngoi District
อำเภอโคกศรีสุพรรณ	139	71	68	253	134	119	1,247	659	588	1,034	519	515	Khok Si Suphan District
อำเภอเจริญศิลป์	92	48	44	254	132	122	1,580	831	749	1,332	690	642	Charoen Sin District
อำเภอโพนนาแก้ว	133	68	65	223	124	99	1,309	690	619	1,132	585	547	Phon Na Kaeo District
อำเภอภูพาน	133	64	69	172	104	68	1,368	701	667	1,180	613	567	Phu Phan District

ที่มา: กรมการปกครอง กระทรวงมหาดไทย

Source: Department of Provincial Administration, Ministry of Interior

ตาราง 1.7 จำนวนและอัตราการสมรส และหย่าร้าง พ.ศ. 2553 - 2562

Table 1.7 Number and Crude Marriage and Divorce Rate: 2010 - 2019

ปี	จำนวน Number		อัตรา Rate		Year
	สมรส Marriage	หย่า Divorce	การสมรส Crude Marriage ^{1/}	การหย่าร้าง Crude Divorce ^{2/}	
2553	4,538	1,300	4.05	2.16	2010
2554	4,648	1,576	4.14	1.40	2011
2555	4,474	1,402	3.97	1.24	2012
2556	4,520	1,328	3.99	1.17	2013
2557	4,496	1,337	3.96	1.18	2014
2558	4,748	1,491	4.16	1.31	2015
2559	4,471	1,466	3.91	1.28	2016
2560	4,025	1,488	3.51	1.30	2017
2561	4,309	1,617	3.74	1.40	2018
2562	4,592	1,648	3.98	1.43	2019

1/ อัตราการสมรสต่อประชากร 1,000 คน

2/ อัตราการหย่าร้างต่อประชากร 1,000 คน

ที่มา: ที่ทำการปกครองจังหวัดสกลนคร

1/ Crude marriage rate per 1,000 populations.

2/ Crude divorce rate per 1,000 populations.

Source: Sakon Nakhon Provincial Administration Office

ตาราง 1.8 การจดทะเบียนสมรส และหย่า เป็นรายอำเภอ พ.ศ. 2558 - 2562

Table 1.8 Couple with Marriage and Divorce Certificate by District: 2015 - 2019

อำเภอ	สมรส Marriage					หย่า Divorce					District
	2558 (2015)	2559 (2016)	2560 (2017)	2561 (2018)	2562 (2019)	2558 (2015)	2559 (2016)	2560 (2017)	2561 (2018)	2562 (2019)	
รวมยอด	4,748	4,471	4025	4,309	4,592	1,491	1,466	1,488	1,617	1,648	Total
อำเภอเมืองสกลนคร	792	917	880	885	911	411	333	334	359	383	Mueang Sakon Nakhon District
อำเภอกุสุมาลย์	180	156	126	172	183	37	39	36	48	49	Kusuman District
อำเภอกุดบาก	202	183	137	140	131	58	45	43	29	39	Kut Bak District
อำเภอพรรณานิคม	267	285	223	286	270	96	95	91	92	102	Phanna Nikhom District
อำเภอพังโคน	245	234	211	237	271	94	106	88	126	113	Phang Khon District
อำเภอวาริชภูมิ	263	201	170	201	191	68	65	55	60	55	Waritchaphum District
อำเภอนิคมน้ำอูน	41	38	53	51	42	14	14	10	22	13	Nikhom Nam Un District
อำเภอวานรนิวาส	497	395	364	376	466	136	132	150	163	168	Wanon Niwat District
อำเภอคำตากล้า	184	148	128	152	178	53	36	42	47	56	Kham Ta Kla District
อำเภอบ้านม่วง	287	293	258	313	324	85	74	93	104	86	Ban Muang District
อำเภออากาศอำนวย	278	240	272	250	298	73	74	76	94	105	Akat Amnuai District
อำเภอสว่างแดนดิน	489	476	446	479	476	143	188	189	190	183	Sawang Daen Din District
อำเภอส่องดาว	158	122	118	135	111	34	39	41	47	46	Song Dao District
อำเภอเต่างอย	132	164	117	119	132	36	38	36	43	51	Tao Ngoi District
อำเภอโคกศรีสุพรรณ	154	153	136	129	163	32	44	53	41	38	Khok Si Suphan District
อำเภอเจริญศิลป์	236	182	146	139	167	48	53	52	64	68	Charoen Sin District
อำเภอโพนนาแก้ว	144	142	109	145	155	32	40	43	43	46	Phon Na Kaeo District
อำเภอภูพาน	199	142	131	100	123	41	51	56	45	47	Phu Phan District

ที่มา: ที่ทำการปกครองจังหวัดสกลนคร

Source: Sakon Nakhon Provincial Administration Office

ตาราง 1.9 บ้านจากการทะเบียน เป็นรายอำเภอ พ.ศ. 2558 - 2562

Table 1.9 House from Registration Record by District: 2015 - 2019

อำเภอ	2558 (2015)	2559 (2016)	2560 (2017)	2561 (2018)	2562 (2019)	อัตราการเปลี่ยนแปลง				District
						Percentage change (%)				
						2559 (2016)	2560 (2017)	2561 (2018)	2562 (2019)	
รวมยอด	353,558	359,964	366,376	372,778	379,651	1.81	1.78	1.75	1.84	Total
อำเภอเมืองสกลนคร	71,824	73,418	74,924	76,503	78,217	2.22	2.05	2.11	2.24	Mueang Sakon Nakhon District
อำเภอกุสุมาลย์	13,706	13,981	14,250	14,510	14,811	2.01	1.92	1.82	2.07	Kusuman District
อำเภอกุดบาก	9,715	9,896	10,066	10,258	10,425	1.86	1.72	1.91	1.63	Kut Bak District
อำเภอพรรณานิคม	25,900	26,216	26,595	26,969	27,355	1.22	1.45	1.41	1.43	Phanna Nikhom District
อำเภอพังโคน	19,244	19,668	20,105	20,476	20,844	2.20	2.22	1.85	1.80	Phang Khon District
อำเภวาริชภูมิ	15,847	16,197	16,532	16,849	17,184	2.21	2.07	1.92	1.99	Waritchaphum District
อำเภอนิคมน้ำอูน	4,275	4,317	4,387	4,424	4,485	0.98	1.62	0.84	1.38	Nikhom Nam Un District
อำเภอวานรนิวาส	33,065	33,723	34,305	34,895	35,603	1.99	1.73	1.72	2.03	Wanon Niwat District
อำเภอคำตากล้า	12,665	12,874	13,124	13,341	13,547	1.65	1.94	1.65	1.54	Kham Ta Kla District
อำเภอบ้านม่วง	19,389	19,686	19,996	20,321	20,637	1.53	1.57	1.63	1.56	Ban Muang District
อำเภออากาศอำนวย	21,358	21,767	22,253	22,714	23,214	1.91	2.23	2.07	2.20	Akat Amnuai District
อำเภอสว่างแดนดิน	43,009	43,496	44,015	44,562	45,168	1.13	1.19	1.24	1.36	Sawang Daen Din District
อำเภอส่องดาว	8,749	8,858	8,930	9,012	9,117	1.25	0.81	0.92	1.17	Song Dao District
อำเภอเต่างอย	7,828	7,966	8,070	8,192	8,377	1.76	1.31	1.51	2.26	Tao Ngoi District
อำเภอโคกศรีสุพรรณ	11,999	12,198	12,426	12,677	12,924	1.66	1.87	2.02	1.95	Khok Si Suphan District
อำเภอเจริญศิลป์	11,881	12,049	12,232	12,402	12,579	1.41	1.52	1.39	1.43	Charoen Sin District
อำเภอโพนนาแก้ว	11,583	11,967	12,314	12,698	13,048	3.32	2.90	3.12	2.76	Phon Na Kaeo District
อำเภอภูพาน	11,521	11,687	11,852	11,975	12,116	1.44	1.41	1.04	1.18	Phu Phan District

ที่มา: กรมการปกครอง กระทรวงมหาดไทย

Source: Department of Provincial Administration, Ministry of Interior

ตาราง 1.10 ร้อยละของครัวเรือน จำแนกตามลักษณะที่สำคัญของครัวเรือน จังหวัด สกลนคร พ.ศ. 2558 - 2562

Table 1.10 Percentage of Households by Major Housing Characteristics Sakon Nakhon Province: 2015 - 2019

ลักษณะที่สำคัญของครัวเรือน	2558 (2015)	2559 (2016)	2560 (2017)	2561 (2018)	2562 (2019)	Major housing characteristics
ประเภทของที่อยู่อาศัย	100.00	100.00	100.00	100.00	100.00	Type of dwelling
บ้านเดี่ยว	69.70	97.50	97.84	98.30	98.30	Detached house
ห้องแถว/ตึกแถว/อาคารพาณิชย์	2.60	1.70	1.46	1.00	1.30	Row house
ทาวน์เฮาส์หรือบ้านแฝด	0.10	-	-	0.10	0.10	Townhouse or twinhouse
ห้องชุด	0.60	0.60	0.70	0.40	0.3	Apartment or flat
ห้องภายในบ้าน	-	0.20	-	-	-	Room or rooms
เพิงพักชั่วคราว	-	-	-	-	-	Improvised quarters
อื่น ๆ	-	-	-	0.30	-	Others
ชนิดของวัสดุก่อสร้างที่อยู่อาศัย	100.00	100.00	100.00	100.00	100.00	Construction materials
ตึก	28.60	27.60	26.22	33.90	38.50	Cement, brick or stone
ไม้	31.60	26.60	28.13	25.40	20.60	Wood
ครึ่งตึกครึ่งไม้	39.70	45.60	45.65	40.60	41.00	Brick and wood
วัสดุไม่ถาวรในท้องถิ่น	-	-	-	0.20	-	Local materials
วัสดุที่ขี้แล้ว/วัสดุเหลือใช้	0.10	0.20	-	-	-	Re-used materials
วัสดุอื่น ๆ	-	-	-	-	-	Others
สถานภาพการครอบครองที่อยู่อาศัย	100.00	100.00	100.00	100.00	100.00	Occupancy status
เป็นเจ้าของบ้านและที่ดิน	93.00	96.00	93.01	96.40	96.40	Owns dwelling and land
เป็นเจ้าของบ้านแต่เช่าที่ดิน	1.00	0.20	0.41	0.20	-	Owns dwelling on rented land
บ้านเช่า	3.30	1.90	1.59	1.70	1.20	Rents
อยู่โดยไม่เสียค่าเช่าและอื่น ๆ	2.70	2.00	4.99	1.70	2.40	Occupied rented free
การใช้น้ำ	100.00	100.00	100.00	100.00	100.00	Water supply
น้ำประปาภายในบ้าน	68.00	68.90	69.06	72.10	67.50	Inside Piped Water Supply
น้ำบ่อน้ำบาดาลภายในบ้าน	28.70	30.40	29.33	26.10	29.40	Inside piped underground water
น้ำประปานอกบ้าน	0.40	0.30	-	-	0.40	Outside piped or public tap
น้ำบ่อน้ำบาดาลนอกบ้าน	2.70	0.30	0.59	1.40	0.30	Well or underground water

ตาราง 1.10 ร้อยละของครัวเรือน จำแนกตามลักษณะที่สำคัญของครัวเรือน จังหวัด สกลนคร พ.ศ. 2558 - 2562 (ต่อ)

Table 1.10 Percentage of Households by Major Housing Characteristics Sakon Nakhon Province: 2015 - 2019 (Cont.)

ลักษณะที่สำคัญของครัวเรือน	2558 (2015)	2559 (2016)	2560 (2017)	2561 (2018)	2562 (2019)	Major housing characteristics
น้ำจากแม่น้ำ/ลำธาร/คลอง/น้ำตก/ภูเขา	0.20	-	0.37	-	2.30	River, Stream etc.
น้ำฝน	-	-	0.32	0.20	0.10	Rain water
น้ำประปาผ่านการบำบัด (ต้ม/กรอง)	-	-	-	-	0.10	Treated tap water (boiled/filtered)
อื่นๆ	-	-	0.32	-	-	Others
น้ำดื่ม	100.00	100.00	100.00	100.00	100.00	Drinking water
น้ำดื่มบรรจุขวด/ตู้น้ำดื่มหยอดเหรียญ	71.60	75.40	82.25	86.2	88.00	Bottle-water/water from vending machine
น้ำประปาภายในบ้าน	4.20	3.20	0.87	0.30	1.00	Inside piped water supply
น้ำบ่อ/น้ำบาดาลภายในบ้าน	3.90	1.60	3.07	5.70	3.40	Inside piped or underground water
น้ำประปานอกบ้าน	0.30	0.40	-	0.10	0.50	Outside piped or public tap
น้ำบ่อ/น้ำบาดาลนอกบ้าน	1.90	3.10	0.54	1.40	0.10	Well or underground water
น้ำจากแม่น้ำ/ลำธาร/คลอง/น้ำตก/ภูเขา	0.40	0.60	0.59	0.30	2.00	River, stream etc.
น้ำฝน	13.80	13.20	9.72	3.40	3.20	Rain water
น้ำประปาผ่านการบำบัด (ต้ม/กรอง)	-	-	-	-	1.90	Treated tap water (boiled/filtered)
อื่นๆ	3.90	2.60	2.96	2.60	-	Others
การใช้ส้วม	100.00	100.00	100.00	100.00	100.00	Toilet facilities
ไม่มีส้วม	0.30	0.30	0.27	0.40	0.20	No facility nearby
ส้วมแบบนั่งห้อยเท้า	12.70	12.70	11.43	14.60	16.50	Flush latrine
ส้วมแบบนั่งยอง	80.70	80.70	82.40	77.40	74.40	Squat
ส้วมแบบนั่งห้อยเท้า และส้วมแบบนั่งยอง	6.30	6.30	5.89	7.70	8.90	Bath flush and squat
ส้วมหลุม ถัง บ่อปลา ถ่ายลงแม่น้ำลำคลองหรือส้วมลักษณะอื่น ๆ	-	-	-	-	-	Pit/bucket/discharge into water/others
การใช้เชื้อเพลิงที่ใช้ในการปรุงอาหาร	100.00	100.00	100.00	100.00	100.00	Cooking fuel
ถ่าน	20.50	21.50	23.93	15.40	13.80	Charcoal
ไม้	36.80	37.80	36.55	34.30	32.30	Wood
น้ำมันก๊าด	0.10	0.40	0.29	0.30	0.10	Kerosene
แก๊ส	34.50	35.60	34.67	47.00	49.90	Gas

ตาราง 1.10 ร้อยละของครัวเรือน จำแนกตามลักษณะที่สำคัญของครัวเรือน จังหวัด สกลนคร พ.ศ. 2558 - 2562 (ต่อ)

Table 1.10 Percentage of Households by Major Housing Characteristics Sakon Nakhon Province: 2015 - 2019 (Cont.)

ลักษณะที่สำคัญของครัวเรือน	2558 (2015)	2559 (2016)	2560 (2017)	2561 (2018)	2562 (2019)	Major housing characteristics
ไฟฟ้า	0.40	0.80	0.25	0.50	1.20	Electricity
อื่น ๆ	-	0.10	-	-	-	Other
ไม่มีการหุงต้ม	7.70	3.80	4.29	2.60	2.80	No cooking

ที่มา: การสำรวจภาวะเศรษฐกิจและสังคมของครัวเรือนจังหวัดสกลนคร สำนักงานสถิติแห่งชาติ

Source: Household Socio - Economic Survey, Sakon Nakhon Province, National Statistical Office

สถิติแรงงาน

Labour Statistics

ตาราง 2.1 ประชากรอายุ 15 ปีขึ้นไป จำแนกตามสถานภาพแรงงาน และเพศ เป็นรายภาค พ.ศ. 2562

Table 2.1 Population Aged 15 Years and Over by Labour Force Status, Sex and Region: 2019

(หน่วยเป็นพัน In thousand)

สถานภาพแรงงาน	ทั่วราชอาณาจักร Whole Kingdom		กรุงเทพมหานคร Bangkok		ภาคกลาง Central region		ภาคเหนือ Northern region		ภาคตะวันออกเฉียงเหนือ Northeastern region		ภาคใต้ Southern region		Labour force status
	ชาย Male	หญิง Female	ชาย Male	หญิง Female	ชาย Male	หญิง Female	ชาย Male	หญิง Female	ชาย Male	หญิง Female	ชาย Male	หญิง Female	
รวมยอด	27,301.1	29,274.1	3,734.2	3,966.5	8,258.7	8,771.4	4,567.6	4,923.7	7,197.4	7,795.8	3,619.7	3,816.9	Total
กำลังแรงงานรวม	20,795.0	17,383.0	2,744.6	2,506.9	6,468.4	5,463.2	3,384.8	2,862.2	5,242.7	4,271.1	2,882.0	2,279.6	Total labour force
1. กำลังแรงงานปัจจุบัน	20,678.8	17,308.1	2,740.3	2,504.9	6,457.3	5,455.2	3,362.2	2,845.8	5,167.3	4,223.5	2,880.2	2,278.7	1. Current labour force
1.1 ผู้มีงานทำ	20,466.4	17,147.1	2,714.8	2,488.4	6,388.2	5,406.1	3,329.8	2,821.2	5,129.0	4,188.4	2,837.5	2,243.1	1.1. Employed
1.1.1 ทำงาน	20,251.9	16,997.3	2,712.1	2,486.8	6,360.4	5,384.9	3,303.1	2,804.4	5,038.6	4,123.5	2,771.3	2,197.7	1.1.1 At work
1.1.2 ไม่ทำงานแต่มีงานประจำ	214.5	149.7	2.6	1.6	27.8	21.1	26.7	16.8	90.5	64.9	66.2	45.4	1.1.2 With job but not at work
1.2 ผู้ว่างงาน	212.4	161.0	25.6	16.5	69.2	49.2	32.4	24.5	38.3	35.2	42.7	35.6	1.2 Unemployed
1.2.1 หางานทำ	43.9	34.1	5.4	2.6	15.8	12.0	5.4	5.2	5.4	7.4	10.2	7.0	1.2.1 Looking for work
1.2.2 ไม่หางานทำแต่พร้อมที่จะทำงาน	168.6	126.9	20.2	13.9	53.4	37.2	27.1	19.3	33.0	27.8	32.5	28.7	1.2.2 Not looking/available for work
2. กำลังแรงงานที่รอฤดูกาล	116.3	74.9	4.3	2.0	11.0	8.0	22.6	16.5	75.4	47.6	1.8	0.9	2. Seasonally inactive labour force
ผู้ไม่อยู่ในกำลังแรงงาน	6,506.1	11,891.1	989.6	1,459.6	1,790.3	3,308.2	1,182.9	2,061.5	1,954.8	3,524.6	737.8	1,537.3	Persons not in labour force
1. ทำงานบ้าน	293.7	5,082.5	185.3	634.2	120.4	1,491.5	54.0	831.4	55.6	1,367.2	23.1	758.3	1. Household work
2. เรียนหนังสือ	2,048.3	2,298.7	275.8	298.6	523.8	573.6	349.4	390.6	642.1	712.4	268.0	323.5	2. Studies
3. ยังเล็ก ขรา/ไม่สามารถทำงานได้	2,987.8	3,812.4	320.8	387.6	783.8	1,021.2	626.0	754.9	944.5	1,250.8	335.3	397.8	3. Too young/old/incapable of work
4. อื่น ๆ	1,176.3	697.6	207.8	139.1	362.4	221.9	153.6	84.6	312.6	194.4	111.3	57.7	4. Others

หมายเหตุ: ข้อมูลเป็นค่าเฉลี่ยของ 4 ไตรมาส

ที่มา: การสำรวจภาวะการทำงานของประชากร พ.ศ. 2562 สำนักงานสถิติแห่งชาติ

Note: The data is average of four quarters.

Source: The Labour Force Survey: 2019, National Statistical Office

ตาราง 2.2 ประชากรอายุ 15 ปีขึ้นไป จำแนกตามสถานภาพแรงงาน เป็นรายไตรมาส พ.ศ. 2560 - 2563

Table 2.2 Population Aged 15 Years and Over by Labour Force Status and Quarterly: 2017 - 2020

ปี	ประชากรอายุ 15 ปีขึ้นไป Population 15 years and over									Year
	กำลังแรงงานรวม Total labour force					ผู้ไม่อยู่ในกำลังแรงงาน Persons not in labour force				
	รวม Total	กำลังแรงงานปัจจุบัน Current labour force			กำลังแรงงาน ที่รอฤดูกาล Seasonally inactive labour force	รวม Total	ทำงานบ้าน Household work	เรียนหนังสือ Studies	อื่นๆ Others	
		รวม Total	ผู้มีงานทำ Employed	ผู้ว่างงาน Unemployed						
2560	398,644	396,929	395,698	1,231	1,715	331,861	118,060	72,108	141,694	2017
ไตรมาสที่ 1	382,332	375,472	374,902	570	6,860	347,841	118,351	82,242	147,248	Quarter 1
ไตรมาสที่ 2	414,196	414,196	411,094	3,102	-	316,268	110,854	95,902	139,512	Quarter 2
ไตรมาสที่ 3	411,080	411,080	410,217	863	-	319,618	113,719	75,239	130,660	Quarter 3
ไตรมาสที่ 4	386,967	386,967	386,579	388	-	343,719	129,315	65,050	149,354	Quarter 4
2561	402,879	401,663	400,495	1,168	1,216	328,002	111,059	72,895	144,047	2018
ไตรมาสที่ 1	363,740	361,595	359,570	2,025	2,145	367,002	130,120	73,645	163,237	Quarter 1
ไตรมาสที่ 2	411,713	410,889	410,286	603	824	319,198	107,885	65,110	146,203	Quarter 2
ไตรมาสที่ 3	434,829	433,315	433,315	-	1,514	296,186	97,386	75,354	123,446	Quarter 3
ไตรมาสที่ 4	401,233	400,852	398,807	2,045	381	329,622	108,846	77,473	143,303	Quarter 4
2562	385,870	377,282	376,128	1,154	8,588	344,914	129,037	65,876	150,001	2019
ไตรมาสที่ 1	385,870	377,282	376,128	1,154	8,588	344,914	129,037	65,876	150,001	Quarter 1
ไตรมาสที่ 2	404,068	397,897	395,297	2,600	6,171	326,715	118,954	59,168	148,593	Quarter 2
ไตรมาสที่ 3	409,521	406,590	405,249	1,341	2,931	321,237	111,967	71,055	138,215	Quarter 3
ไตรมาสที่ 4	370,444	370,444	369,864	580	-	360,124	111,543	65,982	182,600	Quarter 4
2563										2020
ไตรมาสที่ 1	388,879	381,210	378,427	2,783	7,669	341,572	108,884	75,886	156,802	Quarter 1

ที่มา: การสำรวจภาวะการทำงานของประชากร พ.ศ. 2560-2563 ระดับจังหวัด สำนักงานสถิติแห่งชาติ

Source: The Labour Force Survey:2017-2020 , Provincial level, National Statistical Office

ตาราง 2.3 ประชากรอายุ 15 ปีขึ้นไปที่มีงานทำ จำแนกตามอาชีพ และเพศ เป็นรายไตรมาส พ.ศ. 2562 - 2563

Table 2.3 Employed Persons Aged 15 Years and Over by Occupation, Sex and Quarterly: 2019 - 2020

อาชีพ	2562 (2019)												2563 (2020)			Occupation	
	ไตรมาสที่ 1 Quarter 1			ไตรมาสที่ 2 Quarter 2			ไตรมาสที่ 3 Quarter 3			ไตรมาสที่ 4 Quarter 4			ไตรมาสที่ 1 Quarter 1				
	รวม Total	ชาย Male	หญิง Female	รวม Total	ชาย Male	หญิง Female	รวม Total	ชาย Male	หญิง Female	รวม Total	ชาย Male	หญิง Female	รวม Total	ชาย Male	หญิง Female		
รวมยอด	376,128	224,355	151,773	395,297	232,819	162,478	405,249	236,391	168,858	369,864	217,022	152,842	378,427	220,979	157,448	Total	
ผู้จัดการ ข้าราชการระดับอาวุโส และผู้บัญญัติกฎหมาย	10,777	10,153	624	11,496	9,703	1,793	6,665	5,908	757	5,337	4,254	1,083	15,613	13,221	2,392	Managers, senior officials and legislators	
ผู้ประกอบวิชาชีพด้านต่าง ๆ	6,624	1,851	4,873	13,516	5,278	8,238	11,406	4,564	6,842	7,913	3,273	4,640	19,993	8,463	11,530	Professionals	
เจ้าหน้าที่เทคนิคและผู้ประกอบวิชาชีพที่เกี่ยวข้อง กับด้านต่างๆ	3,441	2,627	814	6,939	5,286	1,670	5,542	3,574	1,968	1,664	1,190	474	4,599	1,730	2,869	Technicians and associate professionals	
เสมียน	8,529	1,757	6,772	4,829	776	4,053	3,809	1,464	2,345	5,388	836	4,552	4,721	-	4,721	Clerks	
พนักงานบริการและผู้จำหน่ายสินค้า	65,016	26,444	38,572	53,426	18,220	35,205	43,494	18,959	24,535	64,707	29,726	34,981	70,809	28,493	42,316	Service workers and sell goods	
ผู้ปฏิบัติงานที่มีฝีมือในด้านการเกษตร ป่าไม้ และประมง	173,801	110,598	63,203	226,958	142,928	84,029	294,351	177,643	116,708	229,099	140,952	88,147	162,389	98,827	63,562	Skilled agricultural forest and fishery workers	
ช่างฝีมือ และผู้ปฏิบัติงานที่เกี่ยวข้อง	48,187	28,252	19,935	39,908	23,845	16,064	21,617	12,061	9,556	21,830	15,157	6,673	43,283	27,931	15,352	Craft and associate professionals	
ผู้ควบคุมเครื่องจักรโรงงานและเครื่องจักร และผู้ปฏิบัติงานด้านการประกอบ	16,927	13,907	3,020	12,015	8,716	3,299	9,429	6,376	3,053	6,814	5,068	1,746	14,617	13,421	1,196	Plant and machine controlors and assemblers	
ผู้ประกอบอาชีพงานพื้นฐาน	42,826	28,866	13,960	26,211	18,086	8,126	8,936	5,842	3,094	27,112	16,566	10,546	42,403	28,893	13,510	Elementary occupations	
คนงานซึ่งมิได้จำแนกไว้ในหมวดอื่น	-	-	-	-	-	-	-	-	-	-	-	-	-	-	-	-	Workers not classifiable by occupation

ที่มา: การสำรวจภาวะการทำงานของประชากร พ.ศ. 2562-2563 ระดับจังหวัด สำนักงานสถิติแห่งชาติ

Source: The Labour Force Survey: 2019-2020, Provincial level, National Statistical Office

ตาราง 2.4 ประชากรอายุ 15 ปีขึ้นไปที่มีงานทำ จำแนกตามอุตสาหกรรม และเพศ เป็นรายไตรมาส พ.ศ. 2562 - 2563

Table 2.4 Employed Persons Aged 15 Years and Over by Industry, Sex and Quarterly: 2019 - 2020

อุตสาหกรรม	2562 (2019)												2563 (2020)			Industries
	ไตรมาสที่ 1 Quarter 1			ไตรมาสที่ 2 Quarter 2			ไตรมาสที่ 3 Quarter 3			ไตรมาสที่ 4 Quarter 4			ไตรมาสที่ 1 Quarter 1			
	รวม Total	ชาย Male	หญิง Female	รวม Total	ชาย Male	หญิง Female	รวม Total	ชาย Male	หญิง Female	รวม Total	ชาย Male	หญิง Female	รวม Total	ชาย Male	หญิง Female	
รวมยอด	376,128	224,355	151,773	395,297	232,819	162,478	405,249	236,391	168,858	369,864	217,022	152,842	378,427	220,979	157,448	Total
ภาคเกษตรกรรม																Agriculture
เกษตรกรรม การป่าไม้ และการประมง	184,428	115,050	69,378	228,882	145,935	82,947	297,298	180,591	116,707	231,452	141,131	90,321	163,305	100,150	63,155	Agriculture, forestry and fishing
นอกภาคเกษตรกรรม																Non - Agriculture
การทำเหมืองแร่ และเหมืองหิน	-	-	-	-	-	-	-	-	-	456	-	456	470	470	-	Mining and quarrying
การผลิต	32,204	9,955	22,249	28,510	9,243	19,267	14,509	3,886	10,623	13,272	3,763	9,509	22,072	4,359	17,713	Manufacturing
ไฟฟ้า ก๊าซ ไอน้ำ และระบบปรับอากาศ	1,560	1,560	-	1,610	1,610	-	-	-	-	-	-	-	668	668	-	Electricity, gas , steam and air conditioning supply
การจัดหาน้ำ การจัดการ และการบำบัดน้ำเสีย ของเสีย และสิ่งปฏิกูล	-	-	-	172	172	-	1,116	696	420	1,031	651	380	325	161	164	Water supply; sewerage , waste management and remediation activities
การก่อสร้าง	27,923	26,102	1,821	20,347	17,257	3,091	8,389	6,946	1,443	14,352	12,292	2,060	40,946	36,928	4,018	Construction
การขายส่ง และการขายปลีก การซ่อมแซมยานยนต์	58,409	29,693	28,716	47,267	19,886	27,381	32,146	13,668	18,478	49,142	26,856	22,286	55,353	28,942	26,411	Wholesale and retail trade, repair of motor vehicles and motorcycles
การขนส่ง และสถานที่เก็บสินค้า	6,744	5,139	1,605	3,651	2,302	1,349	2,182	1,818	364	2,907	2,907	-	3,912	3,495	417	Transportation and storage
ที่พักแรมและบริการด้านอาหาร	13,419	2,408	11,011	9,147	1,918	7,228	7,360	2,119	5,241	14,622	3,353	11,269	4,946	15,259	4,946	Accommodation and food service activities
ข้อมูลข่าวสารและการสื่อสาร	-	-	-	-	-	-	-	-	-	-	-	-	1,080	1,080	-	Information and communication
กิจการทางการเงินและการประกันภัย	1,342	975	367	2,339	1,126	1,213	3,508	1,813	1,695	2,948	1,532	1,146	2,971	407	2,564	Financial and insurance activities
กิจการอสังหาริมทรัพย์	183	183	-	165	-	165	-	-	-	-	-	-	180	180	-	Real estate activities
กิจกรรมทางวิชาชีพ วิทยาศาสตร์ และเทคนิค	543	543	-	2,666	1,628	1,038	2,641	2,238	403	979	613	366	2,549	2,549	-	Professional , scientific and technical activities
กิจกรรมการบริหารและการบริการสนับสนุน	663	-	663	-	-	-	-	-	-	470	-	470	514	-	514	Administrative and support service activities
การบริหารราชการ การป้องกันประเทศ และการประกันสังคม	9,533	9,533	2,766	19,108	14,625	4,483	15,651	11,867	3,784	14,133	10,813	3,320	18,662	13,522	5,140	Public administration and defence , compulsory social security
การศึกษา	1,573	1,573	3,390	10,354	4,943	5,411	8,092	3,699	4,393	6,728	3,700	3,028	11,463	4,637	6,826	Education
กิจกรรมด้านสุขภาพ และงานสังคมสงเคราะห์	2,947	2,947	4,589	8,059	3,115	4,944	4,770	1,831	2,939	3,297	936	2,361	8,004	1,743	6,261	Human health and social work activities
ศิลปะ ความบันเทิง และนันทนาการ	1,701	1,701	-	932	932	-	1,854	1,716	138	615	246	369	-	-	-	Arts , entertainment and recreation
กิจกรรมบริการด้านอื่นๆ	16,828	16,828	4,700	11,786	8,127	3,659	5,612	3,382	2,230	13,335	8,104	5,231	22,893	16,742	6,151	Other service activities
กิจกรรมการจ้างงานในครัวเรือนส่วนบุคคล	165	165	518	302	-	302	121	121	-	125	125	-	2,855	-	2,855	Activities of households as employers; undifferentiated goods and services producing activities of households for own use
การผลิตสินค้าและบริการที่ทำขึ้นเองเพื่อใช้ในครัวเรือน	-	-	-	-	-	-	-	-	-	-	-	-	-	-	-	Activities of extraterritorial organizations and bodies
กิจกรรมขององค์การระหว่างประเทศ	-	-	-	-	-	-	-	-	-	-	-	-	-	-	-	Activities of extraterritorial organizations and bodies
ไม่ทราบ	-	-	-	-	-	-	-	-	-	-	-	-	-	-	-	Unknown

ที่มา: การสำรวจภาวะการทำงานของประชากร พ.ศ.2562 -2563 ระดับจังหวัด สำนักงานสถิติแห่งชาติ

Source: The Labour Force Survey: 2019-2020 , Provincial level, National Statistical Office

ตาราง 2.5 ประชากรอายุ 15 ปีขึ้นไปที่มีงานทำ จำแนกตามสถานภาพการทำงาน และเพศ เป็นรายไตรมาส พ.ศ. 2562 - 2563

Table 2.5 Employed Persons Aged 15 Years and Over by Work Status, Sex and Quarterly: 2019 - 2020

สถานภาพการทำงาน	2562 (2019)												2563 (2020)			Work status
	ไตรมาสที่ 1 Quarter 1			ไตรมาสที่ 2 Quarter 2			ไตรมาสที่ 3 Quarter 3			ไตรมาสที่ 4 Quarter 4			ไตรมาสที่ 1 Quarter 1			
	รวม Total	ชาย Male	หญิง Female	รวม Total	ชาย Male	หญิง Female	รวม Total	ชาย Male	หญิง Female	รวม Total	ชาย Male	หญิง Female	รวม Total	ชาย Male	หญิง Female	
รวมยอด	376,128	224,355	151,773	395,297	232,819	162,478	405,249	236,391	168,858	369,864	217,022	152,842	378,427	220,979	157,448	Total
นายจ้าง	4,025	3,844	181	2,311	1,692	619	1,205	1,205	-	887	408	479	3,975	3,673	302	Employer
ลูกจ้างรัฐบาล	32,373	20,334	12,039	40,366	26,522	13,843	31,165	20,676	10,489	26,242	17,022	9,220	38,907	20,317	18,590	Government employee
ลูกจ้างเอกชน	75,722	47,175	28,547	63,983	39,337	24,646	30,077	16,267	13,810	51,279	30,052	21,227	98,049	65,889	32,160	Private employee
ทำงานส่วนตัว	171,315	113,360	57,955	175,647	120,477	55,169	208,713	147,906	60,807	185,397	127,654	57,743	155,930	96,363	59,567	Own account worker
ช่วยธุรกิจครัวเรือน	90,522	37,471	53,051	112,991	44,791	68,201	133,849	-	83,752	105,139	40,966	64,173	80,720	33,891	46,829	Unpaid family worker
การรวมกลุ่ม	2,171	2,171	-	-	-	-	240	240	-	920	920	-	846	846	-	Member of producers cooperative

ที่มา: การสำรวจภาวะการทำงานของประชากร พ.ศ.2562-2563 ระดับจังหวัด สำนักงานสถิติแห่งชาติ

Source: The Labour Force Survey:2019-2020 , Provincial level, National Statistical Office

ตาราง 2.6 ประชากรอายุ 15 ปีขึ้นไปที่มีงานทำ จำแนกตามระดับการศึกษาที่สำเร็จ และเพศ เป็นรายไตรมาส พ.ศ. 2562 - 2563

Table 2.6 Employed Persons Aged 15 Years and Over by Level of Educational Attainment, Sex and Quarterly: 2019 - 2020

ระดับการศึกษาที่สำเร็จ	2562 (2019)												2563 (2020)			Level of educational attainment
	ไตรมาสที่ 1 Quarter 1			ไตรมาสที่ 2 Quarter 2			ไตรมาสที่ 3 Quarter 3			ไตรมาสที่ 4 Quarter 4			ไตรมาสที่ 1 Quarter 1			
	รวม Total	ชาย Male	หญิง Female	รวม Total	ชาย Male	หญิง Female	รวม Total	ชาย Male	หญิง Female	รวม Total	ชาย Male	หญิง Female	รวม Total	ชาย Male	หญิง Female	
รวมยอด	376,128	224,355	151,773	395,297	232,819	162,478	405,249	236,391	168,858	369,864	217,022	152,842	378,427	220,979	157,448	Total
ไม่มีการศึกษา	1,511	859	652	368	267	101	659	-	659	1,062	522	540	772	772	-	No education
ต่ำกว่าประถมศึกษา	81,296	48,927	32,369	98,461	55,920	42,541	95,793	53,393	42,400	88,322	49,832	38,490	72,537	44,440	28,097	Less than elementary
ประถมศึกษา	147,051	86,706	60,345	141,055	82,305	58,750	157,907	92,980	64,927	130,929	78,231	52,698	150,017	86,118	63,899	Elementary
มัธยมศึกษาตอนต้น	57,365	38,889	18,476	62,195	40,328	21,867	64,015	41,364	22,651	61,704	40,421	21,283	54,004	35,336	18,668	Lower secondary
มัธยมศึกษาตอนปลาย	59,642	32,387	27,253	48,817	33,107	15,710	39,418	25,764	13,654	45,214	22,787	22,427	49,444	26,057	23,387	Upper secondary level
สายสามัญ	54,376	29,138	25,238	43,553	28,568	14,985	34,857	22,433	12,424	40,403	20,582	19,821	42,180	20,471	21,709	General/Academic
สายอาชีวศึกษา	5,266	3,249	2,017	5,264	4,539	725	4,561	3,331	1,230	4,811	2,205	2,606	7,264	5,586	1,678	Vocational
สายวิชาการศึกษา	-	-	-	-	-	-	-	-	-	-	-	-	-	-	-	Teacher training
อุดมศึกษา	29,263	16,587	12,676	44,026	20,517	23,509	47,457	22,890	24,567	42,633	25,229	17,404	51,653	28,256	23,397	Higher Level
สายวิชาการ	7,293	4,611	2,687	17,419	9,415	8,004	19,495	9,499	9,996	14,489	7,678	6,811	19,110	9,029	10,081	Academic
สายวิชาชีพ	17,452	11,265	6,187	15,911	9,497	8,414	17,550	9,193	8,357	21,680	14,293	7,387	21,636	14,376	7,260	Higher technical education
สายวิชาการศึกษา	4,513	711	3,802	10,696	3,605	7,091	10,412	4,198	6,214	6,464	3,258	3,206	10,907	4,851	6,056	Teacher training
อื่น ๆ	-	-	-	375	375	-	-	-	-	-	-	-	-	-	-	Others
ไม่ทราบ	-	-	-	-	-	-	-	-	-	-	-	-	-	-	-	Unknown

ที่มา: การสำรวจภาวะการทำงานของประชากร พ.ศ.2562-2563 ระดับจังหวัด สำนักงานสถิติแห่งชาติ

Source: The Labour Force Survey: 2019-2020, Provincial level, National Statistical Office

ตาราง 2.7 ประชากรอายุ 15 ปีขึ้นไปที่มีงานทำ จำแนกตามจำนวนชั่วโมงทำงานต่อสัปดาห์ และเพศ เป็นรายไตรมาส พ.ศ. 2562 - 2563

Table 2.7 Employed Persons Aged 15 Years and Over by Hours Worked per Week, Sex and Quarterly: 2019 - 2020

ชั่วโมงทำงาน	2562 (2019)												2563 (2020)			Hours worked	
	ไตรมาสที่ 1 Quarter 1			ไตรมาสที่ 2 Quarter 2			ไตรมาสที่ 3 Quarter 3			ไตรมาสที่ 4 Quarter 4			ไตรมาสที่ 1 Quarter 1				
	รวม Total	ชาย Male	หญิง Female	รวม Total	ชาย Male	หญิง Female	รวม Total	ชาย Male	หญิง Female	รวม Total	ชาย Male	หญิง Female	รวม Total	ชาย Male	หญิง Female		
รวมยอด	376,128	224,355	151,773	395,297	232,819	162,478	405,249	236,391	168,858	369,864	217,022	152,842	378,427	220,979	157,448	Total	
ไม่ได้ทำงาน	-	-	-	-	-	-	-	-	-	-	-	-	-	-	-	-	Not work
1 - 9 ชั่วโมง	-	-	-	-	-	-	-	-	-	-	-	-	170	-	170	-	1 - 9 hours
10 - 19 ชั่วโมง	2,193	1,514	679	1,031	617	414	-	-	-	115	-	115	195	195	-	-	10 - 19 hours
20 - 29 ชั่วโมง	16,292	10,106	6,186	14,836	8,324	6,513	9,917	4,065	5,852	44,658	27,451	17,207	24,081	11,589	12,492	-	20 - 29 hours
30 - 34 ชั่วโมง	44,698	26,197	18,501	41,019	19,627	21,752	44,883	24,868	20,015	51,354	24,338	27,016	52,652	31,315	21,337	-	30 - 34 hours
35 - 39 ชั่วโมง	59,236	34,020	25,216	95,407	54,895	40,512	94,624	54,216	40,408	68,174	44,394	23,780	62,577	38,273	23,854	-	35 - 39 hours
40 - 49 ชั่วโมง	175,782	104,378	71,404	201,169	124,447	76,722	208,591	122,828	85,763	161,218	92,922	68,296	205,536	122,705	82,831	-	40 - 49 hours
50 ชั่วโมงขึ้นไป	77,927	48,140	29,787	41,834	25,269	16,565	47,234	30,414	16,820	44,345	27,917	16,428	33,216	16,452	16,764	-	50 hours and over

ที่มา: การสำรวจภาวะการทำงานของประชากร พ.ศ. 2562-2563 ระดับจังหวัด สำนักงานสถิติแห่งชาติ

Source: The Labour Force Survey: 2019-2020 , Provincial level, National Statistical Office

ตาราง 2.8 ผู้ว่างงาน และอัตราการว่างงาน จำแนกตามเพศ เป็นรายไตรมาส พ.ศ. 2560 - 2563

Table 2.8 Unemployed and Unemployment Rate by Sex and Quarterly: 2017 - 2020

ปี	ผู้ว่างงาน Unemployed			อัตราการว่างงาน Unemployment rate (%)			Year
	รวม Total	ชาย Male	หญิง Female	รวม Total	ชาย Male	หญิง Female	
2560							2017
ไตรมาสที่ 1	570	-	570	0.15	-	0.37	Quarter 1
ไตรมาสที่ 2	3,102	3,102	-	0.75	1.29	-	Quarter 2
ไตรมาสที่ 3	863	551	312	0.21	0.22	0.19	Quarter 3
ไตรมาสที่ 4	388	388	-	0.10	0.16	-	Quarter 4
2561							2018
ไตรมาสที่ 1	2,025	1,500	525	0.56	0.66	0.38	Quarter 1
ไตรมาสที่ 2	603	141	462	0.15	0.06	0.27	Quarter 2
ไตรมาสที่ 3	-	-	-	-	-	-	Quarter 3
ไตรมาสที่ 4	2,045	1,574	471	0.51	0.68	0.28	Quarter 4
2562							2019
ไตรมาสที่ 1	1,154	575	579	0.30	0.25	0.37	Quarter 1
ไตรมาสที่ 2	2,600	1,133	1,467	0.64	0.48	0.88	Quarter 2
ไตรมาสที่ 3	1,341	-	1,341	0.33	-	0.78	Quarter 3
ไตรมาสที่ 4	580	580	-	0.16	0.27	-	Quarter 4
2563							2020
ไตรมาสที่ 1	2,783	273	2,510	0.72	0.12	1.54	Quarter 1

หมายเหตุ: อัตราการว่างงาน = (ผู้ไม่มีงานทำ/กำลังแรงงานรวม) x 100

ที่มา: การสำรวจภาวะการทำงานของประชากร, ระดับจังหวัด

Note: Unemployment rate = (Unemployment /total labour force) x 100.

Source: The Labour Force Survey, Provincial level

ตาราง 2.9 อัตราค่าจ้างขั้นต่ำ เป็นรายจังหวัด ภาค ตะวันออกเฉียงเหนือ พ.ศ. 2554 - 2563

Table 2.9 Minimum Wage Rate by Province of Northeastern Region: 2011 - 2020

(บาท/วัน Baht/day)

จังหวัด	ค่าจ้าง Wage						อัตราการเปลี่ยนแปลง Percentage change (%)					Province
	2554	2555	2556	2560	2561	2563	2555	2556	2560	2561	2563	
	(2011)	(2012)	(2013)	(2017)	(2018)	(2020)	(2012)	(2013)	(2017)	(2018)	(2020)	
ม.ค.	เม.ย.	ม.ค.	ม.ค.	เม.ย.	ม.ค.	เม.ย.	ม.ค.	ม.ค.	เม.ย.	ม.ค.		
Jan.	Apr.	Jan.	Jan.	Apr.	Jan.	Apr.	Jan.	Jan.	Apr.	Jan.		
ภาคตะวันออกเฉียงเหนือ												Northeastern Region
นครราชสีมา	183	255	300	308	320	325	39.34	17.65	2.67	3.90	1.56	Nakhon Ratchasima
บุรีรัมย์	166	232	300	305	315	320	39.76	29.31	1.67	3.28	1.59	Buri Ram
สุรินทร์	162	226	300	305	315	320	39.51	32.74	1.67	3.28	1.59	Surin
ศรีสะเกษ	160	223	300	305	310	315	39.38	34.53	1.67	1.64	1.61	Si Sa Ket
อุบลราชธานี	171	239	300	305	320	325	39.77	25.52	1.67	4.92	1.56	Ubon Ratchathani
ยโสธร	166	232	300	305	315	320	39.76	29.31	1.67	3.28	1.59	Yasothon
ชัยภูมิ	165	230	300	305	310	315	39.39	30.43	1.67	1.64	1.61	Chaiyaphum
อำนาจเจริญ	163	227	300	305	310	315	39.26	32.16	1.67	1.64	1.61	Amnat Charoen
บึงกาฬ	-	236	300	305	315	320	-	27.12	1.67	3.28	1.59	Bungkan
หนองบัวลำภู	165	230	300	305	310	315	39.39	30.43	1.67	1.64	1.61	Nong Bua Lam Phu
ขอนแก่น	167	233	300	308	320	325	39.52	28.76	1.67	3.90	1.56	Khon Kaen
อุดรธานี	171	239	300	305	315	320	39.77	25.52	1.67	3.28	1.59	Udon Thani
เลย	173	241	300	305	315	320	39.31	24.48	1.67	3.28	1.59	Loei
หนองคาย	169	236	300	305	320	325	39.64	27.12	1.67	4.92	1.56	Nong Khai
มหาสารคาม	163	227	300	305	310	315	39.26	32.16	1.67	1.64	1.61	Maha Sarakham
ร้อยเอ็ด	166	232	300	305	315	320	39.76	29.31	1.67	3.28	1.59	Roi Et
กาฬสินธุ์	167	233	300	305	318	323	39.52	28.76	1.67	4.26	1.57	Kalasin
สกลนคร	166	232	300	305	318	323	39.76	29.31	1.67	4.26	1.57	Sakon Nakhon
นครพนม	164	229	300	305	315	320	39.63	31.00	1.67	3.28	1.59	Nakhon Phanom
มุกดาหาร	165	230	300	305	318	323	39.39	30.43	1.67	4.26	1.57	Mukdahan

สถิติการศึกษา

Education Statistics

ตาราง 3.1 โรงเรียน จำแนกตามสังกัด เป็นรายอำเภอ ปีการศึกษา 2562

Table 3.1 School by Jurisdiction and District: Academic Year 2019

อำเภอ	รวม Total	สังกัด Jurisdiction				District
		สนง.คณะกรรมการ การศึกษาขั้นพื้นฐาน Office of the Basic Education Commission	สนง.คณะกรรมการ ส่งเสริมการศึกษาเอกชน Office of the Private Education Commission	กรมส่งเสริม การปกครองส่วนท้องถิ่น Department of Local Administration	ส่วนราชการอื่น Other organizations	
รวมยอด	724	660	47	4	13	Total
อำเภอเมืองสกลนคร	95	77	10	4	4	Mueang Sakon Nakhon District
อำเภอกุสุมาลย์	29	28	1	-	-	Kusuman District
อำเภอกุดบาก	16	15	1	-	-	Kut Bak District
อำเภอพรรณานิคม	66	61	3	-	2	Phanna Nikhom District
อำเภอพังโคน	35	32	3	-	-	Phang Khon District
อำเภวาริชภูมิ	36	30	4	-	2	Waritchaphum District
อำเภอนิคมน้ำอูน	11	10	1	-	-	Nikhom Nam Un District
อำเภอวานรนิวาส	85	82	3	-	-	Wanon Niwat District
อำเภอคำตากล้า	23	21	2	-	-	Kham Ta Kla District
อำเภอบ้านม่วง	47	45	2	-	-	Ban Muang District
อำเภออากาศอำนวย	47	44	1	-	2	Akat Amnuai District
อำเภอสว่างแดนดิน	105	94	9	-	2	Sawang Daen Din District
อำเภอส่องดาว	25	23	2	-	-	Song Dao District
อำเภอเต่างอย	13	11	2	-	-	Tao Ngoi District
อำเภอโคกศรีสุพรรณ	23	20	2	-	1	Khok Si Suphan District
อำเภอเจริญศิลป์	29	28	1	-	-	Charoen Sin District
อำเภอโพนนาแก้ว	21	21	-	-	-	Phon Na Kaeo District
อำเภอภูพาน	18	18	-	-	-	Phu Phan District

หมายเหตุ: ส่วนราชการอื่น ได้แก่

โรงเรียนตำรวจตระเวนชายแดน

สำนักงานพระพุทธศาสนาแห่งชาติ (โรงเรียนพระปริยัติธรรม)

ที่มา: สำนักงานเขตพื้นที่การศึกษาประถมศึกษาจังหวัดสกลนคร เขต 1 เขต 2 และเขต 3

สำนักงานเขตพื้นที่การศึกษามัธยมศึกษาเขต 23จังหวัดสกลนคร

สถาบันการศึกษาสังกัด สนง.คณะกรรมการส่งเสริมการศึกษาเอกชนภายในจังหวัด สกลนคร

กรมส่งเสริมการปกครองส่วนท้องถิ่น

Note: Other government organizations;

Including School for hill tribe children set up by the Border Patrol Police

Office of Nation Buddihist (The Buddhist Scripture School)

Source: Sakon Nakhon Primary Educational Service Area Office, Area 1 Area 2 Area 3

Sakon Nakhon Secondary Educational Service Area Office, Area 23

Education institute of Office of the Private Education Commission in Sakon Nakhon Province

Department of Local Administration.



ตาราง 3.2 โรงเรียน จำแนกตามระดับการศึกษา เป็นรายอำเภอ ปีการศึกษา 2562

Table 3.2 School by Level of Education and District: Academic Year 2019

อำเภอ	รวม Total	ระดับการศึกษา Level of education										District
		อนุบาล Kindergarten	อนุบาล- ประถมศึกษา Kindergarten- elementary	อนุบาล-มัธยมศึกษา ตอนต้น Kindergarten- lower secondary	อนุบาล-มัธยมศึกษา ตอนปลาย Kindergarten- upper secondary	เด็กเล็ก- ประถมศึกษา Pre-primary - elementary	ประถมศึกษา Elementary	ประถมฯ- มัธยมศึกษา ตอนต้น Elementary- lower secondary	ประถมฯ- มัธยมศึกษา ตอนปลาย Elementary- upper secondary	มัธยมศึกษา ตอนต้น Lower secondary	มัธยมศึกษา ตอนต้น- มัธยมศึกษา ตอนปลาย Lower-upper secondary	
รวมยอด	724	21	439	187	5	-	9	3	-	8	52	Total
อำเภอเมืองสกลนคร	95	4	55	23	1	-	-	-	-	3	9	Mueang Sakon Nakhon District
อำเภอกุสุมาลย์	29	-	22	4	1	-	-	-	-	-	2	Kusuman District
อำเภอกุดบาก	16	-	7	8	-	-	-	-	-	-	1	Kut Bak District
อำเภอพรรณานิคม	66	2	41	14	-	-	1	-	-	1	7	Phanna Nikhom District
อำเภอพังโคน	35	1	26	6	-	-	-	-	-	-	2	Phang Khon District
อำเภวาริชภูมิ	36	1	23	6	-	-	1	-	-	1	4	Waritchaphum District
อำเภอนิคมน้ำอูน	11	-	6	3	-	-	-	1	-	-	1	Nikhom Nam Un District
อำเภอวานรนิวาส	85	2	53	27	-	-	-	-	-	-	3	Wanon Niwat District
อำเภอคำตากล้า	23	1	13	6	-	-	-	-	-	-	3	Kham Ta Kla District
อำเภอบ้านม่วง	47	-	28	16	1	-	-	-	-	-	2	Ban Muang District
อำเภออากาศอำนวย	47	1	25	10	-	-	5	1	-	1	4	Akat Amnuai District
อำเภอสว่างแดนดิน	105	3	76	15	1	-	1	1	-	2	6	Sawang Daen Din District
อำเภอส่องดาว	25	1	15	8	-	-	-	-	-	-	1	Song Dao District
อำเภอเต่างอย	13	2	5	5	-	-	-	-	-	-	1	Tao Ngoi District
อำเภอโคกศรีสุพรรณ	23	2	13	6	-	-	-	-	-	-	2	Khok Si Suphan District
อำเภอเจริญศิลป์	29	1	15	10	1	-	1	-	-	-	1	Charoen Sin District
อำเภอโพนนาแก้ว	21	-	8	12	-	-	-	-	-	-	1	Phon Na Kao District
อำเภอภูพาน	18	-	8	8	-	-	-	-	-	-	2	Phu Phan District

หมายเหตุ: รวมข้อมูลจากส่วนราชการอื่น ได้แก่

โรงเรียนตำรวจตระเวนชายแดน

สำนักงานพระพุทธศาสนาแห่งชาติ (โรงเรียนพระปริยัติธรรม)

ที่มา: สำนักงานเขตพื้นที่การศึกษาประถมศึกษาจังหวัดสกลนคร เขต 1 เขต 2 และเขต 3

สำนักงานเขตพื้นที่การศึกษามัธยมศึกษาเขต 23 จังหวัดสกลนคร

สถาบันการศึกษาสังกัด สนง.คณะกรรมการส่งเสริมการศึกษาเอกชนภายในจังหวัด สกลนคร
กรมส่งเสริมการปกครองส่วนท้องถิ่น

Note: Included data from other government organizations;

Including School for hill tribe children set up by the Border Patrol Police

Office of Nation Buddhist (The Buddhist Scripture School)

Source: Sakon Nakhon Primary Educational Service Area Office, Area 1 Area 2 Area 3

Sakon Nakhon Secondary Educational Service Area Office, Area 23

Education institute of Office of the Private Education Commission in Sakon Nakhon Province.
Department of Local Administration.

ตาราง 3.3 ห้องเรียน จำแนกตามสังกัด เป็นรายอำเภอ ปีการศึกษา 2562

Table 3.3 Classroom by Jurisdiction and District: Academic Year 2019

อำเภอ	รวม Total	สังกัด Jurisdiction				District
		สนง.คณะกรรมการ การศึกษาขั้นพื้นฐาน Office of the Basic Education Commission	สนง.คณะกรรมการ ส่งเสริมการศึกษาเอกชน Office of the Private Education Commission	กรมส่งเสริม การปกครองส่วนท้องถิ่น Department of Local Administration	ส่วนราชการอื่น Other organizations	
รวมยอด	8,160	7,455	579	86	40	Total
อำเภอเมืองสกลนคร	1,302	1,064	140	86	12	Mueang Sakon Nakhon District
อำเภอกุสุมาลย์	329	320	9	-	-	Kusuman District
อำเภอกุตุบาก	213	198	15	-	-	Kut Bak District
อำเภอพรรณานิคม	621	597	18	-	6	Phanna Nikhom District
อำเภอพังโคน	388	337	51	-	-	Phang Khon District
อำเภวาริชภูมิ	367	295	66	-	6	Waritchaphum District
อำเภอนิคมน้ำอูน	117	92	25	-	-	Nikhom Nam Un District
อำเภวานรนิवास	908	889	19	-	-	Wanon Niwat District
อำเภอคำตากล้า	257	247	10	-	-	Kham Ta Kla District
อำเภอบ้านม่วง	515	496	19	-	-	Ban Muang District
อำเภออากาศอำนวย	517	508	3	-	6	Akat Amnuai District
อำเภอสว่างแดนดิน	1,201	1,033	165	-	3	Sawang Daen Din District
อำเภอสองดาว	318	298	20	-	-	Song Dao District
อำเภอเต่างอย	135	126	9	-	-	Tao Ngoi District
อำเภอโคกศรีสุพรรณ	234	221	6	-	7	Khok Si Suphan District
อำเภอเจริญศิลป์	331	327	4	-	-	Charoen Sin District
อำเภอโพนนาแก้ว	208	208	-	-	-	Phon Na Kao District
อำเภอภูพาน	199	199	-	-	-	Phu Phan District

หมายเหตุ: ส่วนราชการอื่น ได้แก่

โรงเรียนตำรวจตระเวนชายแดน

สำนักงานพระพุทธศาสนาแห่งชาติ (โรงเรียนพระปริยัติธรรม)

ที่มา: สำนักงานเขตพื้นที่การศึกษาประถมศึกษาจังหวัดสกลนคร เขต 1 เขต 2 และเขต 3

สำนักงานเขตพื้นที่การศึกษามัธยมศึกษาเขต 23 จังหวัดสกลนคร

สถาบันการศึกษาสังกัด สนง.คณะกรรมการส่งเสริมการศึกษาเอกชนภายในจังหวัด สกลนคร

กรมส่งเสริมการปกครองส่วนท้องถิ่น

Note: Other government organizations;

Including School for hill tribe children set up by the Border Patrol Police

Office of Nation Buddhist (The Buddhist Scripture School)

Source: Sakon Nakhon Primary Educational Service Area Office, Area 1 Area 2 Area 3

Sakon Nakhon Secondary Educational Service Area Office, Area 23

Education institute of Office of the Private Education Commission in Sakon Nakhon Province.

Department of Local Administration.

ตาราง 3.4 ห้องเรียน จำแนกตามระดับการศึกษา เป็นรายอำเภอ ปีการศึกษา 2562

Table 3.4 Classroom by Level of Education and District: Academic Year 2019

อำเภอ	รวม Total	ระดับการศึกษา Level of education				District
		ก่อนประถมศึกษา Pre-elementary	ประถมศึกษา Elementary	มัธยมศึกษาต้น Lower Secondary	มัธยมศึกษาปลาย Upper Secondary	
รวมยอด	8,160	1,705	4,462	1,407	586	Total
อำเภอเมืองสกลนคร	1,302	264	638	255	145	Mueang Sakon Nakhon District
อำเภอกุสุมาลย์	329	61	177	59	32	Kusuman District
อำเภอกุดบาก	213	37	113	46	17	Kut Bak District
อำเภอพรรณานิคม	621	131	363	96	31	Phanna Nikhom District
อำเภอพังโคน	388	93	217	54	24	Phang Khon District
อำเภวาริชภูมิ	367	85	197	58	27	Waritchaphum District
อำเภอนิคมน้ำอูน	117	28	60	22	7	Nikhom Nam Un District
อำเภวานรนิवास	908	191	532	141	44	Wanon Niwat District
อำเภอคำตากล่า	257	55	132	49	21	Kham Ta Kla District
อำเภอบ้านม่วง	515	106	300	83	26	Ban Muang District
อำเภออากาศอำนวย	517	92	289	93	43	Akat Amnuai District
อำเภอสว่างแดนดิน	1,201	247	656	199	99	Sawang Daen Din District
อำเภอส่องดาว	318	81	193	38	6	Song Dao District
อำเภอเต่างอย	135	30	65	29	11	Tao Ngoi District
อำเภอโคกศรีสุพรรณ	234	45	121	45	23	Khok Si Suphan District
อำเภอเจริญศิลป์	331	81	184	54	12	Charoen Sin District
อำเภอโพนนาแก้ว	208	41	120	43	4	Phon Na Kaeo District
อำเภอภูพาน	199	37	105	43	14	Phu Phan District

หมายเหตุ: รวมข้อมูลจากส่วนราชการอื่น ได้แก่

โรงเรียนตำรวจตระเวนชายแดน

สำนักงานพระพุทธศาสนาแห่งชาติ (โรงเรียนพระปริยัติธรรม)

ที่มา: สำนักงานเขตพื้นที่การศึกษาประถมศึกษาจังหวัดสกลนคร เขต 1 เขต 2 และเขต 3

สำนักงานเขตพื้นที่การศึกษามัธยมศึกษาเขต 23 จังหวัดสกลนคร

สถาบันการศึกษาสังกัด สนง.คณะกรรมการส่งเสริมการศึกษาเอกชนภายในจังหวัด สกลนคร

กรมส่งเสริมการปกครองส่วนท้องถิ่น

Note: Included data from other government organizations;

Including School for hill tribe children set up by the Border Patrol Police

Office of Nation Buddhist (The Buddhist Scripture School

Source: Sakon Nakhon Primary Educational Service Area Office, Area 1 Area 2 Area 3

Sakon Nakhon Secondary Educational Service Area Office, Area 23

Education institute of Office of the Private Education Commission in Sakon Nakhon Province.

Department of Local Administration.

ตาราง 3.5 ครู จำแนกตามสังกัด เป็นรายอำเภอ ปีการศึกษา 2562

Table 3.5 Teacher by Jurisdiction and District: Academic Year 2019

อำเภอ	รวม Total	สังกัด Jurisdiction				District
		สนง.คณะกรรมการ การศึกษาขั้นพื้นฐาน Office of the Basic Education Commission	สนง.คณะกรรมการ ส่งเสริมการศึกษาเอกชน Office of the Private Education Commission	กรมส่งเสริม การปกครองส่วนท้องถิ่น Department of Local Administration	ส่วนราชการอื่น Other organizations	
รวมยอด	9,911	8,992	708	122	89	Total
อำเภอเมืองสกลนคร	1,629	1,295	191	122	21	Mueang Sakon Nakhon District
อำเภอกุสุมาลย์	395	386	9	-	-	Kusuman District
อำเภอกุตุบาก	248	236	12	-	-	Kut Bak District
อำเภอพรรณานิคม	821	781	24	-	16	Phanna Nikhom District
อำเภอพังโคน	503	440	63	-	-	Phang Khon District
อำเภวาริชภูมิ	488	386	84	-	18	Waritchaphum District
อำเภอนิคมน้ำอูน	163	132	31	-	-	Nikhom Nam Un District
อำเภวานรนิवास	990	969	21	-	-	Wanon Niwat District
อำเภอคำตากล้า	292	279	13	-	-	Kham Ta Kla District
อำเภอบ้านม่วง	569	550	19	-	-	Ban Muang District
อำเภออากาศอำนวย	606	582	4	-	20	Akat Amnuai District
อำเภอสว่างแดนดิน	1,504	1,303	193	-	8	Sawang Daen Din District
อำเภอสองดาว	343	321	22	-	-	Song Dao District
อำเภอเต่างอย	180	171	9	-	-	Tao Ngoi District
อำเภอโคกศรีสุพรรณ	274	260	8	-	6	Khok Si Suphan District
อำเภอเจริญศิลป์	416	411	5	-	-	Charoen Sin District
อำเภอโพนนาแก้ว	245	245	-	-	-	Phon Na Kao District
อำเภอภูพาน	245	245	-	-	-	Phu Phan District

หมายเหตุ: ส่วนราชการอื่น ได้แก่

โรงเรียนตำรวจตระเวนชายแดน

สำนักงานพระพุทธศาสนาแห่งชาติ (โรงเรียนพระปริยัติธรรม)

ที่มา: สำนักงานเขตพื้นที่การศึกษาประถมศึกษาจังหวัดสกลนคร เขต 1 เขต 2 และเขต 3

สำนักงานเขตพื้นที่การศึกษามัธยมศึกษาเขต 23 จังหวัดสกลนคร

สถาบันการศึกษาสังกัด สนง.คณะกรรมการส่งเสริมการศึกษาเอกชนภายในจังหวัด สกลนคร

กรมส่งเสริมการปกครองส่วนท้องถิ่น

Note: Other government organizations;

Including School for hill tribe children set up by the Border Patrol Police

Office of Nation Buddhist (The Buddhist Scripture School)

Source: Sakon Nakhon Primary Educational Service Area Office, Area 1 Area 2 Area 3

Sakon Nakhon Secondary Educational Service Area Office, Area 23

Education institute of Office of the Private Education Commission in Sakon Nakhon Province.

Department of Local Administration.

ตาราง 3.6 ครู จำแนกตามระดับการสอน และเพศ เป็นรายอำเภอ ปีการศึกษา 2562

Table 3.6 Teacher by Level of Teaching, Sex and District: Academic Year 2019

อำเภอ	รวม Total			ระดับการสอน Level of teaching												District
				ก่อนประถมศึกษา Pre-elementary			ประถมศึกษา Elementary			มัธยมศึกษาต้น Lower Secondary			มัธยมศึกษาปลาย Upper Secondary			
	รวม Total	ชาย Male	หญิง Female	รวม Total	ชาย Male	หญิง Female	รวม Total	ชาย Male	หญิง Female	รวม Total	ชาย Male	หญิง Female	รวม Total	ชาย Male	หญิง Female	
รวมยอด	9,911	3,545	6,366	1,583	273	1,310	5,021	1,897	3,124	2,404	983	1,421	903	392	511	Total
อำเภอเมืองสกลนคร	1,629	424	1,205	258	8	250	681	173	508	526	156	370	164	87	77	Mueang Sakon Nakhon District
อำเภอกุสุมาลย์	395	117	278	62	-	62	176	65	111	103	31	72	54	21	33	Kusuman District
อำเภอกุดบาก	248	72	176	36	-	36	116	29	87	68	29	39	28	14	14	Kut Bak District
อำเภอพรรณานิคม	821	444	377	107	8	99	453	320	133	189	97	92	72	19	53	Phanna Nikhom District
อำเภอพังโคน	503	160	343	78	4	74	275	98	177	108	38	70	42	20	22	Phang Khon District
อำเภวาริชภูมิ	488	169	319	67	9	58	262	96	166	110	48	62	49	16	33	Waritchaphum District
อำเภอนิคมน้ำอูน	163	58	105	23	-	23	99	42	57	32	11	21	9	5	4	Nikhom Nam Un District
อำเภวารณนิवास	990	373	617	189	88	101	525	142	383	202	118	84	74	25	49	Wanon Niwat District
อำเภอคำตากล้า	292	113	179	50	18	32	129	41	88	77	36	41	36	18	18	Kham Ta Kla District
อำเภอบ้านม่วง	569	216	353	115	42	73	284	119	165	129	35	94	41	20	21	Ban Muang District
อำเภออากาศอำนวย	606	258	348	86	32	54	287	112	175	151	80	71	82	34	48	Akat Amnuai District
อำเภอสว่างแดนดิน	1,504	556	948	207	26	181	854	340	514	302	124	178	141	66	75	Sawang Daen Din District
อำเภอส่องดาว	343	124	219	49	1	48	206	85	121	76	33	43	12	5	7	Song Dao District
อำเภอเต่างอย	180	57	123	30	1	29	86	33	53	46	18	28	18	5	13	Tao Ngoi District
อำเภอโคกศรีสุพรรณ	274	80	194	48	1	47	118	37	81	72	27	45	36	15	21	Khok Si Suphan District
อำเภอเจริญศิลป์	416	164	252	100	35	65	193	71	122	105	50	55	18	8	10	Charoen Sin District
อำเภอโพนนาแก้ว	245	73	172	41	-	41	148	42	106	50	28	22	6	3	3	Phon Na Kaeo District
อำเภอภูพาน	245	87	158	37	-	37	129	52	77	58	24	34	21	11	10	Phu Phan District

หมายเหตุ: รวมข้อมูลจากส่วนราชการอื่น ได้แก่

โรงเรียนตำรวจตระเวนชายแดน

สำนักงานพระพุทธศาสนาแห่งชาติ (โรงเรียนพระปริยัติธรรม)

ที่มา: สำนักงานเขตพื้นที่การศึกษาประถมศึกษาจังหวัดสกลนคร เขต 1 เขต 2 และเขต 3

สำนักงานเขตพื้นที่การศึกษามัธยมศึกษาเขต 23 จังหวัดสกลนคร

สถาบันการศึกษาสังกัด สนง.คณะกรรมการส่งเสริมการศึกษาเอกชนภายในจังหวัด สกลนคร

กรมส่งเสริมการปกครองส่วนท้องถิ่น

Note: Included data from other government organizations;

Including School for hill tribe children set up by the Border Patrol Police

Office of Nation Buddhist (The Buddhist Scripture School)

Source: Sakon Nakhon Primary Educational Service Area Office, Area 1 Area 2 Area 3

Sakon Nakhon Secondary Educational Service Area Office, Area 23

Education institute of Office of the Private Education Commission in Sakon Nakhon Province.

Department of Local Administration.

ตาราง 3.7 นักเรียน จำแนกตามสังกัด เพศ และชั้นเรียน ปีการศึกษา 2562

Table 3.7 Student by Jurisdiction, Sex and Grade: Academic Year 2019

ชั้นเรียน	รวม Total			สังกัด Jurisdiction												Grade
				สนง.คณะกรรมการ การศึกษาขั้นพื้นฐาน Office of the Basic Education Commission			สนง.คณะกรรมการ ส่งเสริมการศึกษาเอกชน Office of the Private Education Commission			กรมส่งเสริม การปกครองส่วนท้องถิ่น Department of Local Administration			ส่วนราชการอื่น Other organizations			
	รวม Total	ชาย Male	หญิง Female	รวม Total	ชาย Male	หญิง Female	รวม Total	ชาย Male	หญิง Female	รวม Total	ชาย Male	หญิง Female	รวม Total	ชาย Male	หญิง Female	
รวมยอด	164,199	80,578	83,621	144,948	70,821	74,127	16,319	8,107	8,212	2,378	1,168	1,210	554	482	72	Total
ก่อนประถมศึกษา	25,862	13,219	12,643	20,686	10,616	10,070	4,752	2,399	2,353	405	194	211	19	10	9	Pre-elementary
อนุบาล 1	2,525	1,234	1,291	1,038	494	544	1,401	695	706	75	39	36	11	6	5	Kindergarten 1
อนุบาล 2	11,331	5,737	5,594	9,527	4,825	4,702	1,623	823	800	173	85	88	8	4	4	Kindergarten 2
อนุบาล 3		6,248	5,758	10,121	5,297	4,824	1,728	881	847	157	70	87	-	-	-	Kindergarten 3
เด็กเล็ก	-	-	-	-	-	-	-	-	-	-	-	-	-	-	-	Pre- primary
ประถมศึกษา	80,781	41,235	39,546	70,708	36,153	34,555	8,826	4,440	4,386	1,119	577	542	128	65	63	Elementary
ประถม 1	13,717	7,089	6,628	11,953	6,171	5,782	1,554	813	741	193	97	6	17	8	9	Pratom 1
ประถม 2	13,485	6,861	6,624	11,720	5,927	5,793	1,562	832	730	180	90	90	23	12	11	Pratom 2
ประถม 3	13,027	6,600	6,427	11,423	5,802	5,621	1,407	694	713	177	94	83	20	10	10	Pratom 3
ประถม 4	13,236	6,759	6,477	11,631	5,939	5,692	1,391	695	696	189	111	78	25	14	11	Pratom 4
ประถม 5	13,586	6,888	6,698	11,911	6,083	5,828	1,172	703	769	186	93	93	17	9	8	Pratom 5
ประถม 6	13,730	7,038	6,692	12,070	6,231	5,839	1,440	703	737	194	92	102	26	12	14	Pratom 6
มัธยมต้น	39,260	19,346	19,914	35,934	17,570	18,364	2,414	1,163	1,251	607	308	299	305	305	-	Lower Secondary
มัธยม 1	13,424	6,825	6,599	12,341	6,229	6,112	782	392	390	195	98	97	106	106	-	Matayom 1
มัธยม 2	13,234	6,455	6,779	12,065	5,847	6,218	841	389	452	227	118	109	101	101	-	Matayom 2
มัธยม 3	12,602	6,066	6,536	11,528	5,494	6,034	791	382	409	185	92	93	98	98	-	Matayom 3

ตาราง 3.7 นักเรียน จำแนกตามสังกัด เพศ และชั้นเรียน ปีการศึกษา 2562 (ต่อ)

Table 3.7 Student by Jurisdiction, Sex and Grade: Academic Year 2019 (Cont.)

ชั้นเรียน	รวม Total			สังกัด Jurisdiction												Grade
				สนง.คณะกรรมการ การศึกษาขั้นพื้นฐาน Office of the Basic Education Commission			สนง.คณะกรรมการ ส่งเสริมการศึกษาเอกชน Office of the Private Education Commission			กรมส่งเสริม การปกครองส่วนท้องถิ่น Department of Local Administration			ส่วนราชการอื่น Other organizations			
	รวม Total	ชาย Male	หญิง Female	รวม Total	ชาย Male	หญิง Female	รวม Total	ชาย Male	หญิง Female	รวม Total	ชาย Male	หญิง Female	รวม Total	ชาย Male	หญิง Female	
มัธยมปลาย	18,296	6,778	11,518	17,620	6,482	11,138	327	105	222	247	89	158	102	102	-	Upper Secondary
มัธยม 4	6,305	2,359	3,946	6,068	2,250	3,818	108	36	72	87	31	56	42	42	-	Matayom 4
มัธยม 5	6,157	2,287	3,870	5,884	2,175	3,709	130	39	91	109	39	70	34	34	-	Matayom 5
มัธยม 6	5,834	2,132	3,702	5,668	2,057	3,611	89	30	59	51	19	32	26	26	-	Matayom 6

หมายเหตุ: ส่วนราชการอื่น ได้แก่

โรงเรียนตำรวจตระเวนชายแดน

สำนักงานพระพุทธศาสนาแห่งชาติ (โรงเรียนพระปริยัติธรรม)

ที่มา: สำนักงานเขตพื้นที่การศึกษาประถมศึกษาจังหวัดสกลนคร เขต 1 เขต 2 และเขต 3

สำนักงานเขตพื้นที่การศึกษามัธยมศึกษาเขต 23 จังหวัดสกลนคร

สถาบันการศึกษาสังกัด สนง.คณะกรรมการส่งเสริมการศึกษาเอกชนภายในจังหวัด สกลนคร
กรมส่งเสริมการปกครองส่วนท้องถิ่น

Note: Other government organizations;

including School for hill tribe children set up by the Border Patrol Police

Office of Nation Buddhist (The Buddhist Scripture School)

Source: Sakon Nakhon Primary Educational Service Area Office, Area 1 Area 2 Area 3

Sakon Nakhon Secondary Educational Service Area Office, Area 23

Education institute of Office of the Private Education Commission in Sakon Nakhon Province.

Department of Local Administration.

ตาราง 3.8 นักเรียน จำแนกตามสังกัด เป็นรายอำเภอ ปีการศึกษา 2562

Table 3.8 Student by Jurisdiction and District: Academic Year 2019

อำเภอ	รวม Total	สังกัด Jurisdiction				District
		สนง.คณะกรรมการ การศึกษาขั้นพื้นฐาน Office of the Basic Education Commission	สนง.คณะกรรมการ ส่งเสริมการศึกษาเอกชน Office of the Private Education Commission	กรมส่งเสริม การปกครองส่วนท้องถิ่น Department of Local Administration	ส่วนราชการอื่น Other organizations	
รวมยอด	164,199	144,948	16,319	2,378	554	Total
อำเภอเมืองสกลนคร	32,002	24,977	4,470	2,378	177	Mueang Sakon Nakhon District
อำเภอกุสุมาลย์	7,427	7,275	152	-	-	Kusuman District
อำเภอกุดบาก	4,606	4,213	393	-	-	Kut Bak District
อำเภอพรรณานิคม	9,996	9,570	359	-	67	Phanna Nikhom District
อำเภอพังโคน	7,422	6,024	1,398	-	-	Phang Khon District
อำเภวาริชภูมิ	7,489	5,311	2,105	-	73	Waritchaphum District
อำเภอนิคมน้ำอูน	2,371	1,550	821	-	-	Nikhom Nam Un District
อำเภวนวนนิवास	16,252	15,849	403	-	-	Wanon Niwat District
อำเภอคำตากล้า	5,256	5,019	237	-	-	Kham Ta Kla District
อำเภอบ้านม่วง	9,764	9,412	352	-	-	Ban Muang District
อำเภออากาศอำนวย	10,398	10,308	39	-	51	Akat Amnuai District
อำเภอสว่างแดนดิน	24,360	19,699	4,622	-	39	Sawang Daen Din District
อำเภอส่องดาว	4,262	3,785	477	-	-	Song Dao District
อำเภอเต่างอย	3,341	3,115	226	-	-	Tao Ngoi District
อำเภอโคกศรีสุพรรณ	4,680	4,375	158	-	147	Khok Si Suphan District
อำเภอเจริญศิลป์	6,007	5,900	107	-	-	Charoen Sin District
อำเภอโพนนาแก้ว	4,119	4,119	-	-	-	Phon Na Kao District
อำเภอภูพาน	4,447	4,447	-	-	-	Phu Phan District

หมายเหตุ: ส่วนราชการอื่น ได้แก่

โรงเรียนตำรวจตระเวนชายแดน

สำนักงานพระพุทธศาสนาแห่งชาติ (โรงเรียนพระปริยัติธรรม)

ที่มา: สำนักงานเขตพื้นที่การศึกษาประถมศึกษาจังหวัดสกลนคร เขต 1 เขต 2 และเขต 3

สำนักงานเขตพื้นที่การศึกษามัธยมศึกษาเขต 23 จังหวัดสกลนคร

สถาบันการศึกษาสังกัด สนง.คณะกรรมการส่งเสริมการศึกษาเอกชนภายในจังหวัด สกลนคร

กรมส่งเสริมการปกครองส่วนท้องถิ่น

Note: Other government organizations;

including School for hill tribe children set up by the Border Patrol Police

Office of Nation Buddhist (The Buddhist Scripture School

Source: Sakon Nakhon Primary Educational Service Area Office, Area 1 Area 2 Area 3

Sakon Nakhon Secondary Educational Service Area Office, Area 23

Education institute of Office of the Private Education Commission in Sakon Nakhon Province.

Department of Local Administration.

ตาราง 3.9 นักเรียน จำแนกตามระดับการศึกษา และเพศ เป็นรายอำเภอ ปีการศึกษา 2562

Table 3.9 Student by Level of Education, Sex and District: Academic Year 2019

อำเภอ	รวม Total			ระดับการศึกษา Level of education												District
				ก่อนประถมศึกษา Pre-elementary			ประถมศึกษา Elementary			มัธยมศึกษาตอนต้น Lower Secondary			มัธยมศึกษาตอนปลาย Upper Secondary			
	รวม Total	ชาย Male	หญิง Female	รวม Total	ชาย Male	หญิง Female	รวม Total	ชาย Male	หญิง Female	รวม Total	ชาย Male	หญิง Female	รวม Total	ชาย Male	หญิง Female	
รวมยอด	164,199	80,578	83,621	25,862	13,219	12,643	80,781	41,235	39,546	39,260	13,219	12,643	18,296	6,778	11,518	Total
อำเภอเมืองสกลนคร	32,002	15,384	16,618	4,568	2,357	2,211	14,279	7,235	7,044	8,303	2,357	2,211	4,852	1,747	3,105	Mueang Sakon Nakhon District
อำเภอกุสุมาลย์	7,427	3,641	3,786	1,066	553	513	3,538	1,815	1,723	1,789	553	513	1,034	384	650	Kusuman District
อำเภอกุดบาก	4,606	2,224	2,382	718	350	368	2,159	1,086	1,073	1,123	350	368	606	215	391	Kut Bak District
อำเภอพรรณานิคม	9,996	5,081	4,915	1,676	865	811	5,153	2,681	2,472	2,300	865	811	867	374	493	Phanna Nikhom District
อำเภอพังโคน	7,422	3,645	3,777	1,270	658	612	3,669	1,883	1,786	1,742	658	612	741	294	447	Phang Khon District
อำเภวาริชภูมิ	7,489	3,655	3,834	1,236	621	615	3,725	1,845	1,880	1,728	621	615	800	341	459	Waritchaphum District
อำเภอนิคมน้ำอูน	2,371	1,255	1,116	464	258	206	1,239	672	567	479	258	206	189	78	111	Nikhom Nam Un District
อำเภวานรนิवास	16,252	7,982	8,270	2,623	1,358	1,265	8,838	4,497	4,341	3,376	1,358	1,265	1,415	523	892	Wanon Niwat District
อำเภอดำตกกล้า	5,256	2,587	2,669	838	420	418	2,329	1,180	1,149	1,431	420	418	658	253	405	Kham Ta Kla District
อำเภอบ้านม่วง	9,764	4,891	4,873	1,617	821	796	5,289	2,741	2,548	2,081	821	796	777	296	481	Ban Muang District
อำเภออากาศอำนวย	10,398	5,117	5,281	1,426	716	710	5,173	2,633	2,540	2,552	716	710	1,247	467	780	Akat Amnuai District
อำเภอสว่างแดนดิน	24,360	11,751	12,609	3,599	1,832	1,767	11,459	5,897	5,562	6,167	1,832	1,767	3,135	1,087	2,048	Sawang Daen Din District
อำเภอส่องดาว	4,262	2,104	2,158	712	364	348	2,411	1,216	1,195	930	364	348	209	68	141	Song Dao District
อำเภอเต่างอย	3,341	1,644	1,697	560	282	278	1,595	803	792	817	382	278	369	148	226	Tao Ngoi District
อำเภอโคกศรีสุพรรณ	4,680	2,290	2,390	723	375	348	2,124	1,083	1,041	1,196	375	348	637	222	415	Khok Si Suphan District
อำเภอเจริญศิลป์	6,007	3,000	3,007	1,250	610	640	3,207	1,633	1,574	1,312	610	640	238	85	153	Charoen Sin District
อำเภอโพนนาแก้ว	4,119	2,093	2,026	804	421	383	2,320	1,184	1,136	899	421	383	96	29	67	Phon Na Kaeo District
อำเภอภูพาน	4,447	2,234	2,213	714	358	354	2,274	1,151	1,123	1,035	358	354	426	172	254	Phu Phan District

หมายเหตุ: รวมข้อมูลจากส่วนราชการอื่น ได้แก่

โรงเรียนตำรวจตระเวนชายแดน

สำนักงานพระพุทธศาสนาแห่งชาติ (โรงเรียนพระปริยัติธรรม)

ที่มา: สำนักงานเขตพื้นที่การศึกษาประถมศึกษาจังหวัดสกลนคร เขต 1 เขต 2 และเขต 3

สำนักงานเขตพื้นที่การศึกษามัธยมศึกษาเขต 23 จังหวัดสกลนคร

สถาบันการศึกษาสังกัด สนง.คณะกรรมการส่งเสริมการศึกษาเอกชนภายในจังหวัด สกลนคร

กรมส่งเสริมการปกครองส่วนท้องถิ่น

Note: Included data from other government organizations;

including School for hill tribe children set up by the Border Patrol Police

Office of Nation Buddhist (The Buddhist Scripture School

Source: Sakon Nakhon Primary Educational Service Area Office, Area 1 Area 2 Area 3

Sakon Nakhon Secondary Educational Service Area Office, Area 23

Education institute of Office of the Private Education Commission in Sakon Nakhon Province.

Department of Local Administration.

ตาราง 3.10 อัตราส่วนนักเรียนต่อห้องเรียน และอัตราส่วนนักเรียนต่อครู จำแนกตามระดับการศึกษา เป็นรายอำเภอ ปีการศึกษา 2562

Table 3.10 Ratio of Student per Classroom and Student per Teacher by Level of Education and District: Academic Year 2019

อำเภอ	อัตราส่วนนักเรียนต่อห้องเรียน Ratio of student per classroom					อัตราส่วนนักเรียนต่อครู Ratio of student per teacher					District
	รวม	ก่อนประถมศึกษา	ประถมศึกษา	มัธยมศึกษาตอนต้น	มัธยมศึกษาตอนปลาย	รวม	ก่อนประถมศึกษา	ประถมศึกษา	มัธยมศึกษาตอนต้น	มัธยมศึกษาตอนปลาย	
	Total	Pre-elementary	Elementary	Lower Secondary	Upper Secondary	Total	Pre-elementary	Elementary	Lower Secondary	Upper Secondary	
รวมยอด	20.12	15.17	18.10	27.90	31.22	16.57	16.34	16.09	16.33	20.26	Total
อำเภอเมืองสกลนคร	24.58	17.30	22.38	32.56	33.46	19.65	17.71	20.97	15.79	29.59	Mueang Sakon Nakhon District
อำเภอกุสุมาลย์	22.57	17.48	19.99	30.32	32.31	18.80	17.19	20.10	17.37	19.15	Kusuman District
อำเภอกุดบาก	21.62	19.41	19.11	24.41	35.65	18.57	19.94	18.61	16.51	21.64	Kut Bak District
อำเภอพรรณานิคม	16.10	12.79	14.20	23.96	27.97	12.18	15.66	11.38	12.17	12.04	Phanna Nikhom District
อำเภอพังโคน	19.13	13.66	16.91	32.26	30.88	14.76	16.28	13.34	16.13	17.64	Phang Khon District
อำเภอวาริชภูมิ	20.41	14.54	18.91	29.79	29.63	15.35	18.45	14.22	15.71	16.33	Waritchaphum District
อำเภอนิคมน้ำอูน	20.26	16.57	20.65	21.77	27.00	14.55	20.17	12.52	14.97	21.00	Nikhom Nam Un District
อำเภอวานรนิวาส	17.90	13.73	16.61	23.94	32.16	16.42	13.88	16.83	16.71	19.12	Wanon Niwat District
อำเภอคำตากล้า	20.45	15.24	17.64	29.20	31.33	18.00	16.76	18.05	18.58	18.28	Kham Ta Kla District
อำเภอบ้านม่วง	18.96	15.25	17.63	25.07	29.88	17.16	14.06	18.62	16.13	18.95	Ban Muang District
อำเภออากาศอำนวย	20.11	15.50	17.90	27.44	29.00	17.16	16.58	18.02	16.90	15.21	Akat Amnuai District
อำเภอสว่างแดนดิน	20.28	14.57	17.47	30.99	31.67	16.20	17.39	13.42	20.42	22.23	Sawang Daen Din District
อำเภอส่องดาว	13.40	8.79	12.49	24.47	34.83	12.43	14.53	11.70	12.24	17.42	Song Dao District
อำเภอเต่างอย	24.75	18.67	24.54	28.17	33.55	18.56	18.67	18.55	17.76	20.50	Tao Ngoi District
อำเภอโคกศรีสุพรรณ	20.00	16.07	17.55	26.58	27.70	17.08	15.06	18.00	16.61	17.69	Khok Si Suphan District
อำเภอเจริญศิลป์	18.15	15.43	17.43	24.30	19.83	14.44	12.50	16.62	12.50	13.22	Charoen Sin District
อำเภอโพนนาแก้ว	19.80	19.61	19.33	20.91	24.00	16.81	19.61	15.68	17.98	16.00	Phon Na Kaeo District
อำเภอภูพาน	22.35	19.24	21.66	24.07	30.43	18.15	19.24	17.63	17.84	20.29	Phu Phan District

หมายเหตุ: รวมข้อมูลจากส่วนราชการอื่น ได้แก่

โรงเรียนตำรวจตระเวนชายแดน

สำนักงานพระพุทธศาสนาแห่งชาติ (โรงเรียนพระปริยัติธรรม)

ที่มา: สำนักงานเขตพื้นที่การศึกษาประถมศึกษาจังหวัดสกลนคร เขต 1 เขต 2 และเขต 3

สำนักงานเขตพื้นที่การศึกษามัธยมศึกษาเขต 23 จังหวัดสกลนคร

สถาบันการศึกษาสังกัด สนง.คณะกรรมการส่งเสริมการศึกษาเอกชนภายในจังหวัด สกลนคร

กรมส่งเสริมการปกครองส่วนท้องถิ่น

Note: Included data from other government organizations;

including School for hill tribe children set up by the Border Patrol Police

Office of Nation Buddhist (The Buddhist Scripture School

Source: Sakon Nakhon Primary Educational Service Area Office, Area 1 Area 2 Area 3

Sakon Nakhon Secondary Educational Service Area Office, Area 23

Education institute of Office of the Private Education Commission in Sakon Nakhon Province.

Department of Local Administration.

ตาราง 3.11 นักเรียนที่ออกกลางคัน จำแนกตามชั้นเรียน ปีการศึกษา 2553 - 2562

Table 3.11 Student Drop-out of School by Grade: Academic Year 2010 - 2019

ปีการศึกษา	รวม Total	ชั้นเรียน Grade												Academic year	
		ประถมศึกษา Elementary						มัธยมศึกษาตอนต้น Lower Secondary			มัธยมศึกษาตอนปลาย Upper Secondary				
		ปีที่ 1 Grade 1	ปีที่ 2 Grade 2	ปีที่ 3 Grade 3	ปีที่ 4 Grade 4	ปีที่ 5 Grade 5	ปีที่ 6 Grade 6	ปีที่ 1 Grade 7	ปีที่ 2 Grade 8	ปีที่ 3 Grade 9	ปีที่ 4 Grade 10	ปีที่ 5 Grade 11	ปีที่ 6 Grade 12		
2553	na	na	na	na	na	na	na	na	na	na	na	na	na	na	2010
2554	na	na	na	na	na	na	na	na	na	na	na	na	na	na	2011
2555	na	na	na	na	na	na	na	na	na	na	na	na	na	na	2012
2556	na	na	na	na	na	na	na	na	na	na	na	na	na	na	2013
2557	na	na	na	na	na	na	na	na	na	na	na	na	na	na	2014
2558	na	na	na	na	na	na	na	na	na	na	na	na	na	na	2015
2559	na	na	na	na	na	na	na	na	na	na	na	na	na	na	2016
2560	na	na	na	na	na	na	na	na	na	na	na	na	na	na	2017
2561	195	3	-	-	1	1	3	15	17	16	52	50	37	2018	
2562	63	-	-	-	-	-	1	15	10	4	11	12	10	2019	

หมายเหตุ: รวมข้อมูลจากส่วนราชการอื่น ได้แก่
 โรงเรียนตำรวจตระเวนชายแดน
 สำนักงานพระพุทธศาสนาแห่งชาติ (โรงเรียนพระปริยัติธรรม)
 ที่มา: สำนักงานเขตพื้นที่การศึกษาประถมศึกษาจังหวัดสกลนคร เขต 1 เขต 2 และเขต 3
 สำนักงานเขตพื้นที่การศึกษามัธยมศึกษาเขต 23 จังหวัดสกลนคร
 สถาบันการศึกษาสังกัด สนง.คณะกรรมการส่งเสริมการศึกษาเอกชนภายในจังหวัด สกลนคร
 กรมส่งเสริมการปกครองส่วนท้องถิ่น

Note: Included data from other government organizations;
 including School for hill tribe children set up by the Border Patrol Police
 Office of Nation Buddhist (The Buddhist Scripture School
 Source: Sakon Nakhon Primary Educational Service Area Office, Area 1 Area 2 Area 3
 Sakon Nakhon Secondary Educational Service Area Office, Area 23
 Education institute of Office of the Private Education Commission in Sakon Nakhon Province.
 Department of Local Administration.

ตาราง 3.12 นักเรียนที่ออกกลางคัน จำแนกตามสาเหตุที่สำคัญ เป็นรายอำเภอ ปีการศึกษา 2562

Table 3.12 Student Drop-out of School by Important Causes and Districts: Academic Year 2019

อำเภอ	สาเหตุที่ออกกลางคัน Drop-out cause									District
	ฐานะยากจน Poor	มีปัญหาครอบครัว Family's problem	สมรส Marriage	มีปัญหาการปรับตัว Problem in adaptation	ต้องคดี/ถูกจับ Crime/arrested	เจ็บป่วย/อุบัติเหตุ/ Ill/accident	อพยพตามครอบครัว Family migration	หาเลี้ยงครอบครัว Earn family's living	กรณีอื่นๆ Others	
รวมยอด	1	14	3	5	-	1	20	4	15	Total
อำเภอเมืองสกลนคร	-	-	-	1	-	-	-	-	-	Mueang Sakon Nakhon District
อำเภอกุสุมาลย์	-	-	-	-	-	-	11	-	-	Kusuman District
อำเภอกุศุดบาก	-	-	-	-	-	-	-	-	-	Kut Bak District
อำเภอพรรณานิคม	-	4	-	-	-	-	1	-	-	Phanna Nikhom District
อำเภอพังโคน	-	-	-	-	-	-	-	-	-	Phang Khon District
อำเภวาริชภูมิ	-	1	-	-	-	-	1	-	-	Waritchaphum District
อำเภอนิคมน้ำอูน	-	-	-	-	-	-	-	-	-	Nikhom Nam Un District
อำเภอวานรนิวาส	-	2	-	-	-	-	4	-	-	Wanon Niwat District
อำเภอคำตากล้า	-	-	-	-	-	-	1	3	11	Kham Ta Kla District
อำเภอบ้านม่วง	-	5	-	-	-	-	-	-	-	Ban Muang District
อำเภออากาศอำนวย	-	1	-	1	-	-	-	1	-	Akat Amnuai District
อำเภอสว่างแดนดิน	1	1	3	3	-	1	2	-	2	Sawang Daen Din District
อำเภอส่องดาว	-	-	-	-	-	-	-	-	-	Song Dao District
อำเภอเต่างอย	-	-	-	-	-	-	-	-	-	Tao Ngoi District
อำเภอโคกศรีสุพรรณ	-	-	-	-	-	-	-	-	-	Khok Si Suphan District
อำเภอเจริญศิลป์	-	-	-	-	-	-	-	-	-	Charoen Sin District
อำเภอโพนนาแก้ว	-	-	-	-	-	-	-	-	-	Phon Na Kaeo District
อำเภอภูพาน	-	-	-	-	-	-	-	-	-	Phu Phan District

หมายเหตุ: รวมข้อมูลจากส่วนราชการอื่น ได้แก่
โรงเรียนตำรวจตระเวนชายแดน
สำนักงานพระพุทธศาสนาแห่งชาติ (โรงเรียนพระปริยัติธรรม)
ที่มา: สำนักงานเขตพื้นที่การศึกษาประถมศึกษาจังหวัดสกลนคร เขต 1 เขต 2 และเขต 3
สำนักงานเขตพื้นที่การศึกษามัธยมศึกษาเขต 23 จังหวัดสกลนคร
สถาบันการศึกษาสังกัด สนง.คณะกรรมการส่งเสริมการศึกษาเอกชนภายในจังหวัด สกลนคร
กรมส่งเสริมการปกครองส่วนท้องถิ่น

Note: Included data from other government organizations;
ncluding School for hill tribe children set up by the Border Patrol Police
Office of Nation Buddhist (The Buddhist Scripture School
Source: Sakon Nakhon Primary Educational Service Area Office, Area 1 Area 2 Area 3
Sakon Nakhon Secondary Educational Service Area Office, Area 23
Education institute of Office of the Private Education Commission in Sakon Nakhon Province.
Department of Local Administration.

ตาราง 3.13 สถานศึกษา อาจารย์ และนักศึกษาในระดับอาชีวศึกษา และอุดมศึกษา จำแนกตามสังกัด และเพศ ปีการศึกษา 2562

Table 3.13 Institution, Lecturer and Student Enrollment in Vocational and Higher Education by Jurisdiction and Sex: Academic Year 2019

สังกัด	จำนวนสถานศึกษา No. of institution	อาจารย์ Lecturer			นักศึกษา Student			Jurisdiction
		รวม Total	ชาย Male	หญิง Female	รวม Total	ชาย Male	หญิง Female	
รวมยอด	27	1,746	940	806	37,935	18,659	19,276	Total
สำนักงานคณะกรรมการการอาชีวศึกษา	24	831	484	347	19,130	11,255	7,875	Office of the Vocational Education Commission
สถาบันอาชีวศึกษารัฐบาล	4	388	248	140	10,822	6,626	4,196	Public institutions of vocational education
สถาบันอาชีวศึกษาเอกชน	20	443	236	207	8,308	4,629	6,679	Private institutions of vocational education
สำนักงานคณะกรรมการการอุดมศึกษา	3	915	456	459	18,805	7,404	11,401	Office of the Higher Education Commission
สถาบันอุดมศึกษาของรัฐ	3	915	456	459	18,805	7,404	11,401	Public institutions of higher education
สถาบันอุดมศึกษาของเอกชน	-	-	-	-	-	-	-	Private institutions of higher education

ที่มา: สถาบันการศึกษาสังกัด สนง.คณะกรรมการการอาชีวศึกษาภายในจังหวัด สกลนคร
สถาบันการศึกษาสังกัด สนง.คณะกรรมการการอุดมศึกษาภายในจังหวัด สกลนคร

Source: Education institute of Office of the Private Education Commission in Sakon Nakhon Province.
Department of Local Administration.

ตาราง 3.14 อาจารย์ในระดับอาชีวศึกษา และอุดมศึกษา จำแนกตามวุฒิการศึกษา สังกัด และเพศ ปีการศึกษา 2562

Table 3.14 Lecturer in Vocational and Higher Education by Qualification, Jurisdiction and Sex: Academic Year 2019

สังกัด	รวม Total		วุฒิการศึกษา Qualification								Jurisdiction
			ปริญญาโท หรือสูงกว่า Master's degree and higher		ปริญญาตรี Bachelor's degree		อนุปริญญา หรือเทียบเท่า Diploma in education or equivalent		ต่ำกว่าอนุปริญญา Lower than diploma		
	ชาย Male	หญิง Female	ชาย Male	หญิง Female	ชาย Male	หญิง Female	ชาย Male	หญิง Female	ชาย Male	หญิง Female	
รวมยอด	940	806	513	514	404	283	12	3	11	6	Total
สำนักงานคณะกรรมการการอาชีวศึกษา	484	347	91	88	370	250	12	3	11	6	Office of the Vocational Education Commission
สถาบันอาชีวศึกษารัฐบาล	248	140	66	50	171	84	-	-	11	6	Public institutions of vocational education
สถาบันอาชีวศึกษาเอกชน	236	207	25	38	199	166	12	3	-	-	Private institutions of vocational education
สำนักงานคณะกรรมการการอุดมศึกษา	456	459	422	426	34	33	-	-	-	-	Office of the Higher Education Commission
สถาบันอุดมศึกษาของรัฐ	456	459	422	426	34	33	-	-	-	-	Public institutions of higher education
สถาบันอุดมศึกษาของเอกชน	-	-	-	-	-	-	-	-	-	-	Private institutions of higher education

ที่มา: สถาบันการศึกษาสังกัด สนง.คณะกรรมการการอาชีวศึกษาภายในจังหวัด สกลนคร
สถาบันการศึกษาสังกัด สนง.คณะกรรมการการอุดมศึกษาภายในจังหวัด สกลนคร

Source: Education institute of Office of the Private Education Commission in Sakon Nakhon Province.
Department of Local Administration.

ตาราง 3.15 ผู้เรียน/นักศึกษาที่ลงทะเบียนเรียน และผู้เรียน/นักศึกษาที่สำเร็จการศึกษา ในสังกัดสำนักงานส่งเสริมการศึกษานอกระบบและการศึกษาตามอัธยาศัย จำแนกตามเพศและกิจกรรมการศึกษา ปีงบประมาณ2562

Table 3.15 Enrolment Registered and Enrolment Graduated Under Office of The Non-Formal and Informal Education by Sex and Educational Activities: Fiscal Year 2019

กิจกรรมการศึกษา	ผู้เรียน/นักศึกษาลงทะเบียนเรียน Enrolment registered			ผู้เรียน/นักศึกษาสำเร็จการศึกษา Enrolment graduated			Educational activities
	รวม Total	ชาย Male	หญิง Female	รวม Total	ชาย Male	หญิง Female	
รวมยอด	50,996	20,109	30,887	45,851	19,323	26,528	Total
การส่งเสริมการรู้หนังสือ	474	73	401	474	73	401	Learning promotion
ประถมศึกษา	1,369	556	813	-	-	-	Elementary education
มัธยมศึกษาตอนต้น	8,556	5,166	3,390	-	-	-	Lower secondary education
มัธยมศึกษาตอนปลาย	10,861	5,768	5,093	1,551	621	930	Upper secondary education
ประกาศนียบัตรวิชาชีพ (ปวช.)	-	-	-	-	-	-	Higher vocational certificate
การศึกษาเพื่อพัฒนาอาชีพ	4,738	2,425	2,313	4,738	2,425	2,313	Education for vocational development
การศึกษาเพื่อพัฒนาทักษะชีวิต	6,330	2,163	4,167	10,497	4,167	6,330	Learning for life skill improvement
การศึกษาหลักสูตรระยะสั้น	8,447	806	7,641	16,088	7,641	8,447	Short-term vocational courses
การศึกษาเพื่อชุมชนในเขตภูเขา (ศคช.)	-	-	-	-	-	-	Learning for hilltribe communities
กระบวนการเรียนรู้ตามแนวปรัชญาเศรษฐกิจพอเพียง	3,320	1,038	2,282	5,602	2,282	3,320	Learning for sufficiency economy
โครงการตามพระราชดำริ	-	-	-	-	-	-	Projects under the initiative
การศึกษาเพื่อสังคมและชุมชน	5,478	1,840	3,636	5,478	1,840	3,638	Social and community education
โครงการศูนย์ฝึกอาชีพชุมชน	1,423	274	1,149	1,423	274	1,149	Community vocational training project

ที่มา: สำนักงานส่งเสริมการศึกษานอกระบบและการศึกษาตามอัธยาศัยจังหวัด สกลนคร

Source: Provincial Office of the Non-Formal and Informal Education

ตาราง 3.16 ผู้เรียน/นักศึกษา ในสังกัดสำนักงานส่งเสริมการศึกษานอกระบบและการศึกษาตามอัธยาศัย จำแนกตามกิจกรรมการศึกษา และเพศ เป็นรายอำเภอ ปีงบประมาณ 2562

Table 3.16 Enrolment Registered in Office of The Non-Formal and Informal Education by Educational Activities, Sex and District: Fiscal Year 2019

อำเภอ	การศึกษาขั้นพื้นฐาน Basic education			การศึกษาเพื่อพัฒนาอาชีพ Education for vocational development			การศึกษาเพื่อสังคมและชุมชน Social and community education			District
	รวม Total	ชาย Male	หญิง Female	รวม Total	ชาย Male	หญิง Female	รวม Total	ชาย Male	หญิง Female	
รวมยอด	20,243	11,491	8,752	4,738	2,425	2,313	5,478	1,840	3,638	Total
อำเภอเมืองสกลนคร	4,560	2,738	1,822	536	383	153	629	188	441	Mueang Sakon Nakhon District
อำเภอกุสุมาลย์	648	346	302	172	48	124	160	48	112	Kusuman District
อำเภอกุดบาก	660	394	266	97	85	12	96	28	68	Kut Bak District
อำเภอพรรณานิคม	1,773	944	829	320	131	189	277	83	194	Phanna Nikhom District
อำเภอพังโคน	676	340	336	180	106	74	169	50	119	Phang Khon District
อำเภวาริชภูมิ	508	302	206	214	63	151	169	72	97	Waritchaphum District
อำเภอนิคมน้ำอูน	483	254	229	149	37	112	182	54	128	Nikhom Nam Un District
อำเภอวานรนิวาส	1,419	743	676	596	384	202	687	298	298	Wanon Niwat District
อำเภอคำตากล้า	821	387	434	90	47	43	80	24	56	Kham Ta Kla District
อำเภอบ้านม่วง	840	454	386	424	183	241	285	85	200	Ban Muang District
อำเภออากาศอำนวย	1,192	661	531	306	127	179	272	81	191	Akat Amnuai District
อำเภอสว่างแดนดิน	1,944	1,116	828	644	327	317	1,165	440	725	Sawang Daen Din District
อำเภอส่องดาว	745	386	359	164	88	76	329	98	231	Song Dao District
อำเภอเต่างอย	440	242	198	143	84	59	150	45	105	Tao Ngoi District
อำเภอโคกศรีสุพรรณ	1,071	589	482	139	82	57	178	53	125	Khok Si Suphan District
อำเภอเจริญศิลป์	847	483	364	150	70	80	208	62	146	Charoen Sin District
อำเภอโพนนาแก้ว	1,049	549	500	192	84	108	293	87	206	Phon Na Kaeo District
อำเภอภูพาน	567	563	4	232	96	136	149	44	105	Phu Phan District

ที่มา: สำนักงานส่งเสริมการศึกษานอกระบบและการศึกษาตามอัธยาศัยจังหวัด สกลนคร

Source: Sakon Nakhon Provincial Office of the Non-Formal and Informal Education

สถิติศาสนา ศิลปะ วัฒนธรรม

Religion, Art and Culture Statistics

ตาราง 4.1 วัด สำนักสงฆ์ โบสถ์คริสต์ มัสยิด พระภิกษุ และสามเณร เป็นรายอำเภอ พ.ศ. 2562

Table 4.1 Temple, House of Priest, Church, Mosque, Buddhist Monk and Novice by District: 2019

อำเภอ	วัด Temple	สำนักสงฆ์ House of priest	โบสถ์คริสต์ Church	มัสยิด Mosque	พระภิกษุ Buddhist monk	สามเณร Novice	District
รวมยอด	1,226	827	43	1	3,610	471	Total
อำเภอเมืองสกลนคร	176	125	12	1	626	121	Mueang Sakon Nakhon District
อำเภอกุสุมาลย์	49	33	5	-	145	18	Kusuman District
อำเภอกุดบาก	27	19	-	-	115	4	Kut Bak District
อำเภอพรรณานิคม	96	50	6	-	249	47	Phanna Nikhom District
อำเภอพังโคน	51	34	2	-	160	7	Phang Khon District
อำเภวาริชภูมิ	55	33	1	-	158	68	Waritchaphum District
อำเภอนิคมน้ำอูน	18	15	-	-	54	2	Nikhom Nam Un District
อำเภอวานรนิวาส	150	110	6	-	387	28	Wanon Niwat District
อำเภอคำตากล้า	40	30	3	-	198	21	Kham Ta Kla District
อำเภอบ้านม่วง	87	72	-	-	271	6	Ban Muang District
อำเภออากาศอำนวย	83	61	3	-	193	50	Akat Amnuai District
อำเภอสว่างแดนดิน	170	91	-	-	442	52	Sawang Daen Din District
อำเภอส่องดาว	30	21	-	-	95	23	Song Dao District
อำเภอเต่างอย	26	19	3	-	76	6	Tao Ngoi District
อำเภอโคกศรีสุพรรณ	37	19	-	-	113	4	Khok Si Suphan District
อำเภอเจริญศิลป์	47	30	-	-	100	4	Charoen Sin District
อำเภอโพนนาแก้ว	43	28	1	-	99	2	Phon Na Kaeo District
อำเภอภูพาน	41	37	1	-	129	8	Phu Phan District

ที่มา: สำนักงานพระพุทธศาสนาจังหวัด สกลนคร

Source: Sakon Nakhon Provincial Office of Buddhism

สถิติสุขภาพ

Health Statistics

ตาราง 5.1 ผู้ป่วยนอก จำแนกตามกลุ่มสาเหตุ (21 กลุ่มโรค) จากสถานบริการสาธารณสุข ของกระทรวงสาธารณสุข พ.ศ. 2557 - 2561

Table 5.1 Out-Patients According to 21 Groups of Cause from Health Service Units, Ministry of Public Health: 2014 - 2018

กลุ่มสาเหตุ	2557 (2014)	2558 (2015)	2559 (2016)	2560 (2017)	2561 (2018)	Cause groups
รวมยอด	3,565,044	4,161,154	4,371,105	4,226,267	4,019,173	Total
1. โรคติดเชื้อและปรสิต	96,244	104,905	110,276	93,897	86,065	1. Certain infectious and parasitic diseases
2. เนื้องอก (รวมมะเร็ง)	24,294	31,682	41,376	42,802	53,374	2. Neoplasms
3. โรคเลือดและอวัยวะสร้างเลือด และความผิดปกติเกี่ยวกับภูมิคุ้มกัน	22,573	26,456	29,880	26,713	27,687	3. Diseases of the blood and blood forming organs and certain disorder involving the immune mechanism
4. โรคเกี่ยวกับต่อมไร้ท่อ โภชนาการ และเมตาบอลิซึม	601,355	770,943	829,756	775,622	722,563	4. Endocrine, nutritional and metabolic diseases
5. ภาวะแปรปรวนทางจิตและพฤติกรรม	58,424	74,657	76,962	188,146	161,710	5. Mental and behavioural disorders
6. โรกระบบประสาท	65,516	72,696	71,908	70,187	66,147	6. Diseases of the nervous system
7. โรคตาบางส่วนประกอบของตา	208,483	206,100	159,377	118,003	99,809	7. Diseases of the eye and adnexa
8. โรคหูและปุ่มกกหู	18,875	19,929	21,884	19,780	18,706	8. Diseases of the ear and mastoid process
9. โรกระบบไหลเวียนเลือด	493,693	633,342	698,697	687,708	647,034	9. Diseases of the circulatory system
10. โรกระบบหายใจ	415,238	416,430	477,208	427,244	356,555	10. Diseases of the respiratory system
11. โรกระบบย่อยอาหาร รวมโรคในช่องปาก	450,819	496,190	509,807	498,248	522,365	11. Diseases of the digestive system
12. โรคผิวหนังและเนื้อเยื่อใต้ผิวหนัง	76,149	83,509	90,118	80,368	71,405	12. Diseases of the skin and subcutaneous tissue
13. โรกระบบกล้ามเนื้อ รวมโครงร่าง และเนื้อเยื่อเสริม	481,040	541,211	553,863	582,634	592,168	13. Diseases of the musculoskeletal system and connective tissue
14. โรกระบบอวัยวะสืบพันธุ์ร่วมปัสสาวะ	110,965	128,480	137,589	120,730	112,144	14. Diseases of the genitourinary system
15. ภาวะแทรกซ้อนในการตั้งครรภ์ การคลอด และระยะหลังคลอด	12,532	15,804	18,214	14,310	14,208	15. Complication of pregnancy, childbirth and the puerperium
16. ภาวะผิดปกติของทารกที่เกิดขึ้นในระยะปริกำเนิด (อายุครรภ์ 22 สัปดาห์ขึ้นไป จนถึง 7 วัน หลังคลอด)	4,494	6,333	7,048	4,752	4,524	16. Certain conditions originating in the perinatal period
17. รูปร่างผิดปกติแต่กำเนิด การพิการจนผิดรูปแต่กำเนิด และโครโมโซมผิดปกติ	3,942	4,953	5,521	4,408	5,258	17. Congenital malformations, deformations and chromosomal abnormalities
18. อาการ อาการแสดงและสิ่งผิดปกติที่พบได้จากการตรวจทางคลินิก และทางห้องปฏิบัติการ ที่ไม่สามารถจำแนกโรคในกลุ่มอื่นได้	334,253	427,032	430,458	372,018	355,539	18. Symptoms, signs and abnormal clinical and laboratory findings, not elsewhere classified
19. การเป็นพิษและผลที่ตามมา	2,298	2,032	2,094	1,677	1,545	19. Poisoning, toxic effect, and their sequelae

ตาราง 5.1 ผู้ป่วยนอก จำแนกตามกลุ่มสาเหตุ (21 กลุ่มโรค) จากสถานบริการสาธารณสุข ของกระทรวงสาธารณสุข พ.ศ. 2557 - 2561 (ต่อ)

Table 5.1 Out-Patients According to 21 Groups of Cause from Health Service Units, Ministry of Public Health: 2014 - 2018 (Cont.)

กลุ่มสาเหตุ	2557 (2014)	2558 (2015)	2559 (2016)	2560 (2017)	2561 (2018)	Cause groups
20. อุบัติเหตุจากการขนส่งและผลที่ตามมา	19,428	24,116	25,471	24,000	20,842	20. Transport accidents and their sequelae
21. สาเหตุจากภายนอกอื่น ๆ ที่ทำให้ป่วยหรือตาย	64,429	74,354	73,598	73,020	79,525	21. Other external causes of morbidity and mortality (eg: accidents, injuries, intentional self-harm, assault, animals and plants, complications of medical and surgical care and other unspecified causes)

ที่มา: สำนักงานปลัดกระทรวงสาธารณสุข

Source: Office of the Permanent Secretary for Public Health

ตาราง 5.2 10 ลำดับโรคสูงสุดของผู้ป่วยใน จำแนกตามสาเหตุการป่วย 298 กลุ่มโรค จากสถานบริการสาธารณสุข ของกระทรวงสาธารณสุข พ.ศ. 2557 - 2561

Table 5.2 Top-Ten Most of In-Patients According to 298 Groups of Cause from Health Service Units, Ministry of Public Health: 2014 - 2018

สาเหตุของโรค	2557 (2014)	2558 (2015)	2559 (2016)	2560 (2017)	2561 (2018)	Causes of illness
ความผิดปกติของต่อมไร้ท่อ โภชนาการและเมแทบอลิซึมอื่น ๆ	32,052	33,677	35,281	33,493	31,788	Other Endocrine, nutritional and metabolic disorders
ความดันโลหิตสูงที่ไม่มีสาเหตุ	14,446	17,043	18,393	19,119	20,466	Essential (primary) hypertension
ไตวาย	10,838	14,801	16,442	16,848	18,450	Renal failure
เบาหวาน	13,802	16,065	16,801	17,193	18,253	Diabetes mellitus
โลหิตจางอื่น ๆ	11,411	12,788	14,630	14,235	15,541	Other anaemia
อาการ อาการแสดงและสิ่งผิดปกติที่พบจากการตรวจทางคลินิก และตรวจทางห้องปฏิบัติการที่ไม่ได้มีรหัสระบุไว้	12,246	13,981	14,325	13,900	13,970	Other symptoms, signs and abnormal clinical and laboratory findings, not Elsewhere classified
การเกิดของทารกตามสถานที่เกิด	10,348	11,108	10,906	10,635	10,195	Liveborn infants according to place of birth
ปอดบวม	7,168	7,677	8,988	9,766	9,394	Pneumonia
บุคคลขอรับบริการสุขภาพด้วยเหตุผลอื่น	8,400	9,134	9,390	9,292	8,825	Persons encountering health services for other reasons
อาการท้องร่วง ภาวะและลำไส้อักเสบซึ่งสันนิษฐานว่าเกิดจากการติดเชื้อ	7,795	7,544	8,844	8,255	8,791	Diarrhoea and gastroenteritis of presumed infectious origin

ที่มา: สำนักงานปลัดกระทรวงสาธารณสุข

Source: Office of the Permanent Secretary for Public Health

ตาราง 5.3 การตาย จำแนกตามสาเหตุที่สำคัญ และเพศ พ.ศ. 2561 - 2562

Table 5.3 Deaths by Leading Causes of Death and Sex: 2018 - 2019

สาเหตุตาย	การตาย Deaths						อัตราตายต่อประชากร 100,000 คน Death rate per 100,000 population						Causes of Death
	2561 (2018)			2562 (2019)			2561 (2018)			2562 (2019)			
	รวม Total	ชาย Male	หญิง Female	รวม Total	ชาย Male	หญิง Female	รวม Total	ชาย Male	หญิง Female	รวม Total	ชาย Male	หญิง Female	
รวมยอด	7,581	4,883	3,098	7,896	4,552	3,344	659.5	851.7	537.7	685.8	793.7	578.7	Total
มะเร็ง และเนื้องอกทุกชนิด	1,544	882	662	1,632	911	721	134.3	153.8	114.9	141.8	158.8	124.8	Causes of Death
อุบัติเหตุ เหตุการณ์ที่ไม่สามารถระบุเจตนาและปัจจัยเสริมที่มีความสัมพันธ์กับสาเหตุการตาย	372	300	72	207	158	49	32.4	52.3	12.5	18.0	27.5	8.5	Accident, event of undetermined intent, supplementary factors related to causes of mortality
ความดันเลือดสูง และโรคหลอดเลือดในสมอง	441	275	166	486	289	197	38.4	48.0	28.8	42.3	50.4	34.1	Hypertension and cerebrovascular disease
โรคหัวใจ	232	150	82	239	149	90	20.2	26.2	14.2	20.8	26.0	15.6	Disease of the heart
ปอดอักเสบและโรคอื่นๆ ของปอด	380	244	136	325	214	111	33.1	42.6	23.6	28.3	37.3	19.2	Pneumonia and other disease of lung
ไตอักเสบ กลุ่มอาการของไตพิการ และไตพิการ	8	7	1	3	2	1	0.7	1.2	0.2	0.3	0.3	0.2	Nephritis, nephrotic syndrome and nephrosis
โรคเกี่ยวกับตับและตับอ่อน	152	106	46	121	96	25	13.2	18.5	8.0	10.5	16.7	4.3	Disease of liver and pancreas
การฆ่าตัวตาย ถูกฆ่าตาย	60	56	4	82	69	13	5.2	9.8	0.7	7.1	12.0	2.2	Suicide, homicide
เบาหวาน	313	130	183	309	128	181	-	22.7	31.8	26.9	22.3	31.3	Diabetes mellitus
วัณโรคทุกชนิด	74	56	18	71	53	18	6.4	9.8	3.1	6.2	9.2	3.1	Tuberculosis, all forms
โรคภูมิคุ้มกันบกพร่องเนื่องจากไวรัส	42	31	4	27	21	6	3.7	5.4	0.7	2.3	3.7	1.0	Human immunodeficiency virus (HIV) disease
อื่น ๆ	3,963	2,646	1,724	4,394	2,462	1,932	344.8	461.5	299.2	382.3	429.3	334.4	Others

ที่มา: สำนักงานสาธารณสุขจังหวัดสกลนคร

Source: Sakon Nakhon Provincial Health Office

ตาราง 5.4 สถานพยาบาลที่มีเตียงผู้ป่วยรับไว้ค้างคืน จำนวนเตียง แพทย์ ทันตแพทย์ เภสัชกร พยาบาล ผู้ช่วยพยาบาล และผู้ป่วย จำแนกตามประเภทสถานพยาบาล และสังกัด พ.ศ. 2562

Table 5.4 Hospital and Medical Establishments with Bed, Bed, Physician, Dentist, Pharmacist, Nurse, Technical Nurse and Patient By Type and Jurisdiction: 2019

ประเภท/สังกัด	สถานพยาบาล Hospital and Medical Establishment	เตียง Bed	แพทย์ Physician	ทันตแพทย์ Dentist	เภสัชกรM Pharmacist	พยาบาล Nurse	พยาบาลเทคนิค Technical nurse	ผู้ป่วย Patient			Type/jurisdiction
								รวม Total	ผู้ป่วยใน In- patient	ผู้ป่วยนอก Out- patient	
ประเภทบริการทั่วไป	188	2,771	459	99	181	2,846	2	2,421,813	189,632	2,232,181	General services
รัฐบาล	187	2,746	456	99	179	2,837	2	2,384,692	188,158	2,196,534	Government
กระทรวงสาธารณสุข	186	2,686	451	98	176	2,810	2	2,279,805	187,272	2,092,533	Ministry of Public Health
กระทรวงอื่นๆ	1	60	5	1	3	27	-	104,887	886	104,001	Other ministries
รัฐวิสาหกิจและองค์การอิสระ	-	-	-	-	-	-	-	-	-	-	State enterprise
เทศบาล	-	-	-	-	-	-	-	-	-	-	Municipality
เอกชน	1	25	3	-	2	9	-	37,121	1,474	35,647	Private
ประเภทบริการเฉพาะทาง	-	-	-	-	-	-	-	-	-	-	Specialized services
รัฐบาล	-	-	-	-	-	-	-	-	-	-	Government
กระทรวงสาธารณสุข	-	-	-	-	-	-	-	-	-	-	Ministry of Public Health
กระทรวงอื่นๆ	-	-	-	-	-	-	-	-	-	-	Other ministries
รัฐวิสาหกิจและองค์การอิสระ	-	-	-	-	-	-	-	-	-	-	State enterprise
เทศบาล	-	-	-	-	-	-	-	-	-	-	Municipality
เอกชน	-	-	-	-	-	-	-	-	-	-	Private

ที่มา: สำนักงานสาธารณสุขจังหวัดสกลนคร

Source: Sakon Nakhon Provincial Health Office

ตาราง 5.5 สถานพยาบาล จำแนกตามประเภท เป็นรายอำเภอ ปีงบประมาณ 2562

Table 5.5 Hospital and Medical Establishment by Type and District: Fiscal Year 2019

อำเภอ	โรงพยาบาลรัฐบาล ^{1/} Government hospital	โรงพยาบาลเอกชน Private hospital	โรงพยาบาลส่งเสริม สุขภาพตำบล ^{2/} Sub-district health promoting hospital	คลินิกทุกประเภท Clinic	District
รวมยอด	19	1	168	326	Total
อำเภอเมืองสกลนคร	2	1	24	113	Mueang Sakon Nakhon District
อำเภอกุสุมาลย์	1	-	6	6	Kusuman District
อำเภอกุดบาก	1	-	5	8	Kut Bak District
อำเภอพรรณานิคม	1	-	14	17	Phanna Nikhom District
อำเภอพังโคน	1	-	7	21	Phang Khon District
อำเภอวาริชภูมิ	1	-	9	16	Waritchaphum District
อำเภอนิคมน้ำอูน	1	-	4	4	Nikhom Nam Un District
อำเภอวานรนิวาส	1	-	18	25	Wanon Niwat District
อำเภอคำตากล้า	1	-	6	6	Kham Ta Kla District
อำเภอบ้านม่วง	1	-	10	13	Ban Muang District
อำเภออากาศอำนวย	1	-	11	13	Akat Amnuai District
อำเภอสว่างแดนดิน	1	-	20	51	Sawang Daen Din District
อำเภอส่องดาว	1	-	4	8	Song Dao District
อำเภอเต่างอย	1	-	4	2	Tao Ngoi District
อำเภอโคกศรีสุพรรณ	1	-	5	6	Khok Si Suphan District
อำเภอเจริญศิลป์	1	-	6	4	Charoen Sin District
อำเภอโพนนาแก้ว	1	-	7	3	Phon Na Kaeo District
อำเภอภูพาน	1	-	8	10	Phu Phan District

1/ รวมโรงพยาบาลของรัฐ รัฐวิสาหกิจ และเทศบาล (ไม่รวมโรงพยาบาลประเภทบริการเฉพาะทาง)

2/ โรงพยาบาลส่งเสริมสุขภาพตำบล หมายถึง หน่วยบริการสาธารณสุขที่อยู่ใกล้ชุมชน ซึ่งได้แก่ ศูนย์สุขภาพชุมชน หรือสถานเอนามัยที่มีการดำเนินงานด้านสุขภาพเชิงรุก ซึ่งเป็นการยกระดับและพัฒนาระบบสาธารณสุข ตามแถลงการณ์ของนายกรัฐมนตรี เมื่อวันที่ 29 ธันวาคม 2551

1/ Included government hospital, state enterprise hospital and municipality hospital (excluded specialized hospital).

2/ Tambon health promoting hospital (sub-district) is mean public health service in communities, including community health centers or health center with service to health aggressive. This revise and development public health was the statement of the Prime Minister on December 29, 2008.

ที่มา: สำนักงานสาธารณสุขจังหวัดสกลนคร

Source: Sakon Nakhon Provincial Health Office

ตาราง 5.6 เจ้าหน้าที่ทางการแพทย์ของรัฐบาล เป็นรายอำเภอ พ.ศ. 2562

Table 5.6 Medical Personnel in the Government by District: 2019

อำเภอ	เจ้าหน้าที่ทางการแพทย์ของรัฐบาล Medical personnels in the Government					ประชากรต่อเจ้าหน้าที่ทางการแพทย์ทั้งหมด Population per total medical personnel					District
	แพทย์ Physician	ทันตแพทย์ Dentist	เภสัชกร Pharmacist	พยาบาล Nurse	พยาบาลเทคนิค Technical nurse	แพทย์ Physician	ทันตแพทย์ Dentist	เภสัชกร Pharmacist	พยาบาล Nurse	พยาบาลเทคนิค Technical nurse	
รวมยอด	349	85	135	1,988	-	3,303	13,563	8,540	580	-	Total
อำเภอเมืองสกลนคร	129	15	39	856	-	1,527	13,131	5,051	230	-	Mueang Sakon Nakhon District
อำเภอกุสุมาลย์	12	2	5	43	-	3,987	23,920	9,568	1,113	-	Kusuman District
อำเภอกุดบาก	6	3	3	33	-	5,515	11,030	11,030	1,003	-	Kut Bak District
อำเภอพรรณานิคม	19	6	6	91	-	4,248	13,451	13,451	88	-	Phanna Nikhom District
อำเภอพังโคน	18	3	7	82	-	2,947	17,684	7,579	647	-	Phang Khon District
อำเภอวาริชภูมิ	13	3	5	40	-	4,068	17,629	10,577	1,322	-	Waritchaphum District
อำเภอนิคมน้ำอูน	3	1	2	24	-	4,938	14,815	7,408	617	-	Nikhom Nam Un District
อำเภอวานรนิวาส	22	11	9	125	-	5,735	11,470	14,019	1,009	-	Wanon Niwat District
อำเภอคำตากล้า	12	2	5	42	-	3,338	20,027	7,408	954	-	Kham Ta Kla District
อำเภอบ้านม่วง	17	6	5	71	-	4,181	11,845	14,214	1,001	-	Ban Muang District
อำเภออากาศอำนวย	20	4	9	87	-	3,592	17,959	7,982	826	-	Akat Amnuai District
อำเภอสว่างแดนดิน	34	11	19	249	-	4,459	13,781	7,979	609	-	Sawang Daen Din District
อำเภอส่องดาว	8	3	5	40	-	4,353	11,607	6,964	871	-	Song Dao District
อำเภอเต่างอย	3	2	3	32	-	8,097	12,145	8,097	759	-	Tao Ngoi District
อำเภอโคกศรีสุพรรณ	6	2	4	54	-	5,748	17,244	8,622	639	-	Khok Si Suphan District
อำเภอเจริญศิลป์	10	4	4	39	-	4,524	11,309	11,309	1,160	-	Charoen Sin District
อำเภอโพนนาแก้ว	8	2	2	40	-	4,609	18,435	18,435	922	-	Phon Na Kaeo District
อำเภอภูพาน	9	5	3	40	-	4,117	7,410	12,350	926	-	Phu Phan District

ที่มา: สำนักงานสาธารณสุขจังหวัดสกลนคร

Source: Sakon Nakhon Provincial Health Office

ตาราง 5.7 ใบอนุญาตประกอบธุรกิจเกี่ยวกับยา พ.ศ. 2557 - 2561

Table 5.7 Licence Concerning Drug: 2014 - 2018

ปี Year	ยาแผนปัจจุบัน Modern drug					ยาแผนโบราณ Traditional drug			
	ขย1. A licence to sell modern drug.	ขย2. A licence to sell only ready-packed modern drugs which are not dangerous or specially-controlled drug.	ขย3. A licence to sell only ready-packed modern drug for veterinary use.	ผย1. A licence to produce modern drug.	นย1. A licence to import or order drug into the Kingdom.	ขยบ. A licence to sell traditional drug.	ผยบ. A licence to produce traditional drug.	นยบ. A licence to import or order traditional drug into the Kingdom.	
2557 (2014)	49	24	4	-	-	31	9	-	
2558 (2015)	31	-	2	-	-	3	6	-	
2559 (2016)	31	-	2	-	-	3	6	-	
2560 (2017)	55	23	4	-	-	32	10	-	
2561 (2018)	55	24	4	-	-	32	10	-	

หมายเหตุ: ข้อมูล ณ วันที่ 4 ตุลาคม พ.ศ. 2561

ที่มา: สำนักงานคณะกรรมการอาหารและยา กระทรวงสาธารณสุข

Note: Data as of 4 October 2018

Source: Food and Drug Administration, Ministry of Public Health

สถิติสวัสดิการสังคม

Social Security Statistics

ตาราง 6.1 สถิติกองทุนประกันสังคม พ.ศ. 2557 - 2561

Table 6.1 Statistics of Social Security Fund: 2014 - 2018

รายการ	2557 (2014)	2558 (2015)	2559 (2016)	2560 (2017)	2561 (2018)	Item
สถานประกอบการ	2,294	2,418	2,499	2,451	2,552	Establishment
ผู้ประกันตนตามมาตรา 33 ^{1/}	27,293	31,967	32,458	33,209	33,174	Insured person under article 33 ^{1/}
ผู้ประกันตนตามมาตรา 39 ^{2/}	6,731	7,306	8,071	8,513	9,849	Insured person under article 39 ^{2/}
ผู้ประกันตนตามมาตรา 40 ^{3/}	29,657	28,418	29,562	31,203	37,471	Insured person under article 40 ^{3/}
การใช้บริการของผู้ประกันตนตามมาตรา 33 และมาตรา 39						Number of utilization of insured person under article 33 and under article 39
เจ็บป่วย	116,153	121,431	131,701	113,877	215,683	Sickness
ทุพพลภาพ	27	24	16	16	35	Invalidity
ตาย	286	303	364	324	349	Death
คลอดบุตร	3,671	3,596	4,074	4,021	3,813	Maternity
ชราภาพ	2,128	1,265	3,793	4,398	5,020	Old age
สงเคราะห์บุตร	11,393	12,156	13,288	14,089	14,617	Child allowance
ว่างงาน ^{1/}	1,070	1,111	1,445	1,437	1,674	Unemployment ^{1/}

1/ ผู้ประกันตนตามมาตรา 33 หมายถึง ผู้ซึ่งขึ้นทะเบียนประกันสังคม และหรือจ่ายเงินสมทบ อันก่อให้เกิดสิทธิได้รับประโยชน์ทดแทน ตามพระราชบัญญัติประกันสังคม

2/ ผู้ประกันตนตามมาตรา 39 หมายถึง ผู้ที่เคยเป็นผู้ประกันตนตามมาตรา 33 และต่อมาความเป็นผู้ประกันตนได้สิ้นสุดลงตามมาตรา 38(2) คือ สิ้นสภาพการเป็นลูกจ้าง และได้แจ้งความประสงค์เป็นผู้ประกันตนต่อ

3/ ผู้ประกันตนตามมาตรา 40 หมายถึง ผู้ที่มีใช้ผู้ประกันตนตามมาตรา 33 และมาตรา 39 และประสงค์จะสมัครเข้าเป็นผู้ประกันตนตามพระราชบัญญัติประกันสังคม พ.ศ. 2533

ที่มา: สำนักงานประกันสังคม กระทรวงแรงงาน

1/ Insured person under Article 33: a person who pays contributions which provides entitlement to benefits under the Social Security Act.

2/ Insured person under Article 39: any person who has been an insured person under Article 33 and whose insurance has subsequently ceased under Article 38(2) and he or she notify his/her intention to continue to be insured person.

3/ Insured person under Article 40: any other person who is not an employee person under this Act under section 33 and section 39 may apply to be an insured by notifying the intention to the Office.

Source: Social Security Office, Ministry of Labour

ตาราง 6.2 ลูกจ้างที่ประสบอันตรายหรือเจ็บป่วยเนื่องจากการทำงาน จำแนกตามความร้ายแรง พ.ศ. 2557 - 2561

Table 6.2 Employee Caused by Occupational Injuries or Diseases by Degree of Loss: 2014 - 2018

ความร้ายแรง	2557 (2014)	2558 (2015)	2559 (2016)	2560 (2017)	2561 (2018)	Degree of loss
รวมยอด	154	111	134	79	67	Total
ตาย	7	5	-	4	1	Death
ทุพพลภาพ	-	-	-	-	1	Permanent total disability
สูญเสียอวัยวะบางส่วน	4	1	3	3	11	Permanent partial disability
หยุดงานเกิน 3 วัน	61	43	70	47	40	Temporary disability > 3 days
หยุดงานไม่เกิน 3 วัน	82	62	61	25	14	Temporary disability ≤ 3 days
จำนวนลูกจ้างในข่ายกองทุนเงินทดแทน	14,812	15,143	15,659	16,126	17,499	Number of employees by Workmen's Compensation Fund
อัตราการประสบอันตรายต่อลูกจ้าง 1,000 ราย						Injury rate per 1000 employees
นับทุกกรณี	10.40	7.33	8.56	4.90	3.83	All case
นับกรณีร้ายแรง	4.86	3.24	4.66	3.35	3.03	Loss case

ที่มา: สำนักงานประกันสังคม กระทรวงแรงงาน

Source: Social Security Office, Ministry of Labour

สถิติหญิงและชาย

Gender Statistics

ตาราง 7.1 ประชากรจากทะเบียน จำแนกตามเพศ และหมวดอายุ เป็นรายอำเภอ พ.ศ. 2562
Table 7.1 Population from Registration Record by Sex, Age Group and District: 2019

อำเภอ	หมวดอายุ (ปี) Age group (year)																				ประชากรในทะเบียนบ้านกลาง Population registered in central house file	District	
	รวม Total	0-4	5-9	10-14	15-19	20-24	25-29	30-34	35-39	40-44	45-49	50-54	55-59	60-64	65-69	70-74	75-79	80 และ มากกว่า 80 and over	ไม่ทราบ Unknown	ผู้ไม่ใช่ สัญชาติไทย A Non-Thai			ประชากรอยู่ ระหว่างการย้าย Transferring population
รวมยอด	1,153,390	57,442	70,055	74,137	75,867	82,541	83,784	77,699	94,598	97,261	101,379	91,424	73,278	57,871	41,823	28,906	18,016	17,459	0	948	1,355	7,547	Total
ชาย	574,342	29,432	35,810	37,864	38,810	41,198	42,857	39,777	48,334	49,281	50,742	45,110	35,502	27,284	19,110	12,954	7,816	6,886	0	553	840	4,182	Male
อำเภอเมืองสกลนคร	96,858	4,907	5,834	6,035	6,439	7,612	7,106	6,802	7,943	7,791	7,972	7,282	6,216	4,762	3,176	2,212	1,345	1,241	0	174	326	1,683	Mueang Sakon Nakhon District
อำเภอกุสุมาลย์	23,847	1,421	1,622	1,732	1,792	1,872	1,815	1,804	2,163	2,130	2,092	1,590	1,356	862	630	380	196	133	0	18	13	226	Kusuman District
อำเภอกุศบก	16,612	771	925	982	991	1,034	1,181	1,225	1,489	1,514	1,528	1,395	1,056	898	535	413	270	305	0	6	11	83	Kut Bak District
อำเภอพรรณานิคม	40,123	1,883	2,330	2,430	2,507	2,740	3,001	2,599	3,346	3,542	3,757	3,316	2,642	2,094	1,530	983	614	541	0	23	24	221	Phanna Nikhom District
อำเภอพังโคน	26,156	1,278	1,521	1,610	1,716	1,815	1,937	1,881	2,107	2,249	2,357	2,132	1,653	1,286	953	631	377	341	0	58	96	158	Phang Khon District
อำเภอวาริชภูมิ	26,137	1,282	1,623	1,649	1,612	1,819	1,867	1,758	2,063	2,175	2,246	2,159	1,708	1,372	1,037	774	474	451	0	21	17	30	Waritchaphum District
อำเภอนิคมน้ำอูน	7,448	380	499	522	498	475	557	556	622	662	666	562	441	357	247	169	92	128	0	2	8	5	Nikhom Nam Un District
อำเภอวานนิวัต	62,943	3,326	4,115	4,410	4,290	4,526	4,987	4,446	5,262	5,483	5,763	4,924	3,867	2,813	1,854	1,290	718	597	0	53	53	166	Wanon Niwat District
อำเภอคำตากล้า	20,035	1,081	1,333	1,400	1,436	1,508	1,541	1,378	1,639	1,737	1,810	1,533	1,186	886	582	439	266	215	0	23	29	13	Kham Ta Kla District
อำเภอบ้านม่วง	35,831	1,890	2,443	2,630	2,611	2,556	2,794	2,403	3,091	3,126	3,164	2,714	1,968	1,587	1,051	737	424	358	0	52	41	191	Ban Muang District
อำเภออากาศอำนวย	35,991	1,924	2,315	2,432	2,585	2,594	2,759	2,367	3,086	3,239	3,282	2,741	2,075	1,540	1,137	822	519	459	0	9	24	82	Akat Amnuai District
อำเภอสว่างแดนดิน	75,407	3,661	4,637	4,954	5,071	5,425	5,480	5,023	6,059	6,395	6,692	6,349	4,929	3,822	2,641	1,795	1,116	957	0	45	98	258	Sawang Daen Din District
อำเภอส่องดาว	17,699	969	1,162	1,265	1,271	1,248	1,324	1,232	1,502	1,421	1,518	1,343	966	835	624	361	227	168	0	8	15	240	Song Dao District
อำเภอเต่างอย	12,190	667	699	776	820	831	804	904	1,262	1,102	1,033	923	798	593	413	245	165	134	0	9	7	5	Tao Ngoi District
อำเภอโคกศรีสุพรรณ	17,126	805	984	985	1,059	1,128	1,193	1,129	1,398	1,486	1,594	1,410	1,180	927	694	513	287	286	0	9	9	50	Khok Si Suphan District
อำเภอเจริญศิลป์	22,765	1,268	1,535	1,611	1,601	1,535	1,799	1,607	2,023	2,017	2,011	1,823	1,268	1,006	712	417	239	167	0	15	19	92	Charoen Sin District
อำเภอโพนนาแก้ว	18,461	945	1,090	1,222	1,251	1,330	1,394	1,330	1,623	1,662	1,651	1,506	1,074	799	654	407	237	194	0	12	43	37	Phon Na Kaeo District
อำเภอภูพาน	18,713	974	1,143	1,219	1,260	1,150	1,318	1,333	1,656	1,550	1,606	1,408	1,119	845	640	366	250	211	0	16	7	642	Phu Phan District
หญิง	579,048	28,010	34,245	36,273	37,057	41,343	40,927	37,922	46,264	47,980	50,637	46,314	37,776	30,587	22,713	15,952	10,200	10,573	0	395	515	3,365	Female
อำเภอเมืองสกลนคร	100,090	4,743	5,529	5,990	6,330	7,698	6,808	6,603	7,683	7,942	8,515	7,924	6,977	5,532	3,907	2,823	1,798	1,843	0	153	160	1,132	Mueang Sakon Nakhon District
อำเภอกุสุมาลย์	24,094	1,355	1,499	1,645	1,729	1,892	1,767	1,750	2,138	2,071	1,986	1,670	1,402	983	815	548	292	301	0	8	8	235	Kusuman District
อำเภอกุศบก	16,482	787	836	945	958	1,030	1,119	1,181	1,366	1,378	1,441	1,396	1,158	910	679	467	339	394	0	3	7	88	Kut Bak District
อำเภอพรรณานิคม	40,612	1,771	2,178	2,274	2,440	2,680	2,853	2,491	3,095	3,510	3,687	3,430	2,848	2,478	1,834	1,220	811	826	0	27	7	152	Phanna Nikhom District
อำเภอพังโคน	26,899	1,250	1,438	1,575	1,608	1,827	1,847	1,706	2,094	2,211	2,444	2,270	1,885	1,433	1,171	780	524	475	0	38	131	192	Phang Khon District
อำเภอวาริชภูมิ	26,750	1,221	1,637	1,609	1,551	1,786	1,846	1,702	1,970	2,069	2,320	2,265	1,775	1,643	1,227	899	581	602	0	8	8	31	Waritchaphum District
อำเภอนิคมน้ำอูน	7,385	395	442	475	438	486	524	571	604	626	623	572	461	369	284	216	122	170	0	3	3	1	Nikhom Nam Un District
อำเภอวานนิวัต	63,346	3,104	3,953	4,134	4,326	4,506	4,802	4,164	5,135	5,323	5,652	5,067	3,928	3,187	2,336	1,600	1,003	980	0	29	27	90	Wanon Niwat District
อำเภอคำตากล้า	20,043	1,033	1,328	1,410	1,372	1,378	1,476	1,228	1,695	1,706	1,746	1,548	1,183	1,003	710	523	316	356	0	9	20	3	Kham Ta Kla District
อำเภอบ้านม่วง	35,258	1,730	2,322	2,405	2,437	2,563	2,706	2,304	2,873	3,030	3,089	2,755	2,082	1,584	1,188	882	536	588	0	14	17	153	Ban Muang District
อำเภออากาศอำนวย	35,922	1,829	2,226	2,269	2,337	2,665	2,573	2,322	2,949	3,121	3,253	2,756	2,093	1,787	1,337	974	664	688	0	17	11	51	Akat Amnuai District

ตาราง 7.1 ประชากรจากการทะเบียน จำแนกตามเพศ และหมวดอายุ เป็นรายอำเภอ พ.ศ. 2562 (ต่อ)

Table 7.1 Population from Registration Record by Sex, Age Group and District: 2019 (Cont.)

อำเภอ	รวม Total	หมวดอายุ (ปี) Age group (year)																			ประชากรในทะเบียนบ้านกลาง Population registered in central house file	District	
		0-4	5-9	10-14	15-19	20-24	25-29	30-34	35-39	40-44	45-49	50-54	55-59	60-64	65-69	70-74	75-79	80 และมากกว่า 80 and over	ไม่ทราบ Unknown	ผู้ไม่ใช่สัญชาติไทย A Non-Thai national			ประชากรอยู่ระหว่างการย้าย Transferring population
อำเภอสว่างแดนดิน	76,198	3,397	4,444	4,816	4,803	5,506	5,123	4,978	5,794	6,164	6,730	6,393	5,256	4,274	3,120	2,217	1,393	1,473	0	48	64	205	Sawang Daen Din District
อำเภอสองดาว	17,162	885	1,095	1,188	1,143	1,227	1,259	1,083	1,411	1,395	1,438	1,314	1,023	845	627	414	270	266	0	8	5	266	Song Dao District
อำเภอเต่างอย	12,139	633	670	775	783	792	858	882	1,156	1,036	1,001	919	818	636	440	308	207	216	0	3	1	5	Tao Ngoi District
อำเภอโคกศรีสุพรรณ	17,385	783	924	993	963	1,127	1,099	1,027	1,301	1,374	1,562	1,492	1,261	1,079	848	630	402	457	0	4	6	53	Khok Si Suphan District
อำเภอเจริญศิลป์	22,490	1,229	1,523	1,502	1,542	1,639	1,757	1,485	1,952	1,948	1,936	1,692	1,328	1,031	792	494	282	286	0	7	3	62	Charoen Sin District
อำเภอโพนนาแก้ว	18,423	905	1,091	1,166	1,184	1,335	1,282	1,157	1,533	1,595	1,699	1,419	1,144	916	736	528	348	313	0	7	34	31	Phon Na Kao District
อำเภอภูพาน	18,370	960	1,110	1,102	1,113	1,206	1,228	1,288	1,515	1,481	1,515	1,432	1,154	897	662	429	312	339	0	9	3	615	Phu Phan District

หมายเหตุ: ไม่ทราบ = ไม่ทราบ/ระบุปีจันทรคติ
ที่มา: กรมการปกครอง กระทรวงมหาดไทย

Note: Unknown = Unknown/Lunar calendar
Source: Department of Provincial Administration, Ministry of Interior

ตาราง 7.2 การเกิดมีชีพ การตาย จำแนกตามเพศ พ.ศ. 2558 - 2562

Table 7.2 Live births and Death by Sex: 2015 - 2019

ปี	การเกิดมีชีพ Live births						การตาย Death						Year
	จำนวน Number			ต่อประชากรพันคน Per 1,000 population			จำนวน Number			ต่อประชากรพันคน Per 1,000 population			
	รวม Total	ชาย Male	หญิง Female	รวม Total	ชาย Male	หญิง Female	รวม Total	ชาย Male	หญิง Female	รวม Total	ชาย Male	หญิง Female	
2558	11,316	5,816	5,500	10.15	5.22	4.93	6,789	3,941	2,848	6.09	3.54	2.56	2015
2559	11,239	5,785	5,454	10.08	5.19	4.89	7,495	4,297	3,198	6.72	3.86	2.87	2016
2560	10,949	5,612	5,337	9.82	5.04	4.79	7,551	4,434	3,117	6.77	3.98	2.80	2017
2561	10,548	5,423	5,125	9.20	4.70	4.50	7,581	4,883	3,098	6.60	4.25	2.70	2018
2562	9,119	4,629	4,490	7.90	4.00	3.90	7,896	4,552	3,344	6.86	3.95	2.90	2019

ที่มา: สำนักงานสาธารณสุขจังหวัดสกลนคร

Source: Sakon Nakhon Provincial Health Office

ตาราง 7.3 ประชากรอายุ 15 ปีขึ้นไป จำแนกตามเพศ และสถานภาพแรงงาน เป็นรายไตรมาส พ.ศ. 2562 - 2563

Table 7.3 Population Aged 15 Years and Over by Sex, Labour Force Status and Quarterly: 2019 - 2020

สถานภาพแรงงาน	2562 (2019)												2563 (2020)			Labour force status
	ไตรมาสที่ 1 Quarter 1			ไตรมาสที่ 2 Quarter 2			ไตรมาสที่ 3 Quarter 3			ไตรมาสที่ 4 Quarter 4			ไตรมาสที่ 1 Quarter 1			
	รวม Total	ชาย Male	หญิง Female	รวม Total	ชาย Male	หญิง Female	รวม Total	ชาย Male	หญิง Female	รวม Total	ชาย Male	หญิง Female	รวม Total	ชาย Male	หญิง Female	
รวมยอด	730,784	351,402	379,382	730,783	351,363	379,420	730,758	351,305	379,453	730,568	351,171	379,397	730,451	351,070	379,381	Total
กำลังแรงงานรวม	385,870	231,399	154,471	404,068	237,993	166,075	409,521	237,202	172,318	370,444	217,602	152,842	388,879	225,840	163,039	Total labour force
1. กำลังแรงงานปัจจุบัน	377,282	224,930	152,352	397,897	233,952	163,945	406,590	236,391	170,199	370,444	217,602	152,842	381,210	221,252	159,958	1. Current labour force
1.1 ผู้มีงานทำ	376,128	224,355	151,773	395,297	232,819	162,478	405,249	236,391	168,858	369,864	217,022	152,842	378,427	220,979	157,448	1.1. Employed
1.2 ผู้ว่างงาน	1,154	575	579	2,600	1,133	1,467	1,341	-	1,341	580	580	-	2,783	273	2,510	1.2 Unemployed
2. กำลังแรงงานที่รอดูดูกาล	8,588	6,469	2,119	6,171	4,041	2,130	2,931	811	2,119	-	-	-	7,669	4,588	3,081	2. Seasonally inactive labour force
ผู้ไม่อยู่ในกำลังแรงงาน	344,914	120,003	224,911	326,715	113,370	213,345	321,237	114,102	360,124	133,569	226,555	341,572	125,230	216,342	Persons not in labour force	
1. ทำงานบ้าน	129,037	2,331	126,706	118,954	3,642	115,313	111,967	4,626	107,341	111,543	5,084	106,458	108,884	3,824	105,060	1. Household work
2. เรียนหนังสือ	65,876	33,406	32,470	59,168	28,886	30,282	71,055	34,719	36,336	65,982	33,464	32,518	75,886	32,054	43,832	2. Studies
3. อื่นๆ	150,001	84,266	65,735	148,593	80,842	67,750	138,215	74,757	63,458	182,600	95,021	87,578	156,802	89,352	67,450	3. Others

ที่มา: สำรวจภาวะการทำงานของประชากร พ.ศ. 2562-2563 ระดับจังหวัด สำนักงานสถิติแห่งชาติ

Source: Labour Force Survey: 2019-2020, Provincial level, National Statistical Office

ตาราง 7.4 ครู จำแนกตามเพศและวุฒิการศึกษา และนักเรียน จำแนกตามเพศและระดับการศึกษา พ.ศ. 2558 - 2562

Table 7.4 Teacher by Sex and Qualification and Student by Sex and Level of Education: 2015 - 2019

ระดับการศึกษา	2558 (2015)			2559 (2016)			2560 (2017)			2561 (2018)			2562 (2019)			Level of education
	รวม Total	ชาย Male	หญิง Female	รวม Total	ชาย Male	หญิง Female	รวม Total	ชาย Male	หญิง Female	รวม Total	ชาย Male	หญิง Female	รวม Total	ชาย Male	หญิง Female	
วุฒิการศึกษา	ครู Teacher															Qualification
ต่ำกว่าอนุปริญญา	17	13	4	59	29	30	30	17	13	32	26	6	7	2	5	Lower than Diploma
อนุปริญญาหรือเทียบเท่า	92	20	72	138	28	80	31	13	18	62	31	31	106	45	61	Dip.in Ed. or equivalent
ปริญญาตรี	6,596	2,449	4,147	7,277	2,730	4,547	6,339	2,206	4,133	6,533	2,064	4,469	6,554	2,265	4,289	Bachelor 's Degree
ปริญญาโทหรือสูงกว่า	3,044	1,409	1,635	2,659	1,107	1,552	2,855	1,092	1,763	2,842	997	1,845	3,244	1,233	2,011	Master 's Degree or higher
ระดับการศึกษา	นักเรียน Student															Level of education
ก่อนประถมศึกษา	176,267	87,309	88,958	188,237	97,853	90,384	171,178	84,701	86,468	182,680	81,673	101,007	164,199	80,578	83,621	Pre-elementary
ประถมศึกษา	27,307	13,972	13,335	40,705	27,235	13,470	28,590	14,698	13,982	30,313	13,794	16,519	25,862	13,219	12,643	Elementary
มัธยมศึกษาตอนต้น	85,933	44,324	41,609	87,364	42,847	44,517	82,478	42,238	40,240	91,502	40,929	50,573	80,781	41,235	39,546	Lower Secondary
มัธยมศึกษาตอนปลาย	41,567	20,881	20,686	39,855	19,929	19,926	40,264	20,230	20,034	41,760	19,704	22,056	39,260	19,346	19,914	Upper Secondary

หมายเหตุ: รวมข้อมูลจากส่วนราชการอื่น ได้แก่
โรงเรียนตำรวจตระเวนชายแดน
สำนักงานพระพุทธศาสนาแห่งชาติ (โรงเรียนพระปริยัติธรรม)
ที่มา: สำนักงานเขตพื้นที่การศึกษาประถมศึกษา สกลนคร เขต 1,2 และ 3
สำนักงานเขตพื้นที่การศึกษามัธยมศึกษาเขต 23 สกลนคร
สถาบันการศึกษาสังกัด สนง.คณะกรรมการส่งเสริมการศึกษาเอกชนภายในจังหวัด สกลนคร
กรมส่งเสริมการปกครองส่วนท้องถิ่น

Note: Included data from other government organizations including School for hill tribe children set up by the Border Patrol Police
Office of Nation Buddihist (The Buddhist Scripture School
Source: Sakon Nakhon Primary Educational Service Area Office, Area 1,2 and 3
Sakon Nakhon Secondary Educational Service Area Office, Area 23
Education institute of Office of the Private Education Commission in Sakon Nakhon Province.
Department of Local Administration.

ตาราง 7.5 ประชากรอายุ 15 ปีขึ้นไปที่ต้องการพัฒนาขีดความสามารถ จำแนกตามเพศ สถานภาพแรงงาน ระดับการศึกษาที่สำเร็จ และกลุ่มอายุ พ.ศ. 2561 - 2563

Table 7.5 Population Aged 15 Years and Over to Desirability for Development by Sex, Labour Force Status, Level of Education Attainment and Age Groups: 2018 - 2020

รายการ	2561 (2018)			2562 (2019)			2563 (2020)			Item
	รวม Total	ชาย Male	หญิง Female	รวม Total	ชาย Male	หญิง Female	รวม Total	ชาย Male	หญิง Female	
รวมยอด	68,664	39,496	29,168	48,299	26,583	21,716	55,409	29,064	26,345	Total
สถานภาพแรงงาน	68,664	39,496	29,168	48,299	26,583	21,716	55,409	29,064	26,345	Labour force status
ผู้มีงานทำ	37,204	28,671	8,533	30,765	21,062	9,703	41,245	25,016	16,229	Employed
ผู้ว่างงาน	-	-	-	-	-	-	273	273	-	Unemployed
ผู้ที่รอฤดูกาล	-	-	-	-	-	-	-	-	-	Seasonally inactive labour force
ผู้ไม่อยู่ในกำลังแรงงาน	31,460	10,825	20,635	17,534	5,521	12,013	13,891	3,775	10,116	Persons not in labour force
ระดับการศึกษาที่สำเร็จ	68,664	39,496	29,168	48,299	26,583	21,716	55,409	29,064	26,345	Level of Education
ไม่มีการศึกษา	-	-	-	-	-	-	-	-	-	None
ต่ำกว่าประถมศึกษา	6,138	3,598	2,539	6,502	3,783	2,718	7,168	2,239	4,928	Less than Elementary
ประถมศึกษา	29,757	16,898	12,859	19,715	12,100	7,616	25,219	15,305	9,914	Elementary
มัธยมศึกษา	28,132	16,922	11,210	21,081	10,165	10,916	20,614	9,409	11,205	Secondary
อุดมศึกษา	4,636	2,078	2,559	1,001	535	466	2,409	2,110	298	Higher Level
อื่นๆ และไม่ทราบ	-	-	-	-	-	-	-	-	-	Others and unkhown
กลุ่มอายุ (ปี)	68,664	39,496	29,168	48,299	26,583	21,716	55,409	29,064	26,345	Age group (year)
15-24	17,951	9,097	8,854	11,925	5,981	5,945	12,311	8,875	3,436	15-24
25-34	14,491	10,916	3,576	10,356	6,915	3,440	12,880	6,002	6,878	25-34
35-44	18,438	9,649	8,789	6,556	2,952	3,604	9,538	5,873	3,665	35-44
45-54	13,344	7,022	6,323	12,453	6,283	6,170	12,489	4,991	7,499	45-54
55-59	3,097	2,118	979	5,926	3,372	2,557	5,975	2,622	3,353	55-59
60 ปีขึ้นไป	1,342	695	647	1,079	1,079	-	2,216	702	1,514	60 and over

ที่มา: การสำรวจความต้องการพัฒนาขีดความสามารถของประชากร พ.ศ. 2561-2563 จังหวัดสกลนคร สำนักงานสถิติแห่งชาติ Source: The 2018-2020 Skill Development Survey: Sakon Nakhon, Provincial, National Statistical Office.

สถิติรายได้และรายจ่ายของครัวเรือน

Household Income and Expenditure Statistics

ตาราง 8.1 รายได้และค่าใช้จ่ายเฉลี่ยต่อเดือนของครัวเรือน และหนี้สินเฉลี่ยต่อครัวเรือนทั้งสิ้น จำแนกตามสถานะทางเศรษฐกิจสังคมของครัวเรือน พ.ศ. 2562

Table 8.1 Average Monthly Income and Expenditure per Household and Average Amount of Debt per Household by Socio - Economic Class: 2019

สถานะทางเศรษฐกิจสังคม	รายได้ทั้งสิ้นต่อเดือน Total monthly income	ค่าใช้จ่ายทั้งสิ้นต่อเดือน Total monthly expenditure	หนี้สินเฉลี่ยต่อครัวเรือนทั้งสิ้น Average amount of debt per household	ร้อยละของค่าใช้จ่ายต่อรายได้ Percentage of expenditure to income	Socio - Economic Class
รวมทั้งสิ้น	18,452	14,841	174,896	80.4	Total
ผู้ถือครองทำการเกษตร/เพาะเลี้ยง					Farm operators/Culture
ส่วนใหญ่เป็นเจ้าของที่ดิน	12,677	12,294	124,001	97.0	Mainly owning land
ส่วนใหญ่เช่าที่ดิน / ทำฟรี	11,389	12,795	81,851	112.3	Mainly renting land / land occupied for free
ประมง, ป่าไม้, ล่าสัตว์, หาของป่า บริการทางการเกษตร	26,753	18,214	360,000	68.1	Fishing, Forestry, Hunting, Agricultural services
ผู้ประกอบการธุรกิจของตนเองที่ไม่ใช่การเกษตร	19,401	18,703	126,783	96.4	Entrepreneurs for non - agricultural business
ลูกจ้าง					Employees
ผู้จัดการ นักวิชาการ และผู้ปฏิบัติงานวิชาชีพ	49,797	32,509	1,097,007	65.3	Professional, technician and manager
คนงานเกษตร ป่าไม้ และประมง	22,575	18,469	280,536	81.8	Labourers in agriculture, forestry and fishery
คนงานด้านการขนส่ง และงานพื้นฐาน	14,983	11,331	69,169	75.6	Labourers in logistics, transportation and basic work
เสมียน พนักงานขาย และให้บริการ	22,809	16,972	106,864	74.4	Clerical, sales and services worker
ผู้ปฏิบัติงานในกระบวนการผลิตก่อสร้าง และเหมืองแร่	17,164	14,004	96,460	81.6	Workers related to production, construction and mining
ผู้ไม่ได้ปฏิบัติงานเชิงเศรษฐกิจ	15,306	12,785	126,475	83.5	Economically inactive

ที่มา: การสำรวจภาวะเศรษฐกิจและสังคมของครัวเรือน พ.ศ. 2562 จังหวัด สกลนคร สำนักงานสถิติแห่งชาติ

Source: The 2019 Household Socio-economic Survey, Sakon Nakhon Province, National Statistical Office

ตาราง 8.2 รายได้เฉลี่ยต่อเดือนของครัวเรือน จำแนกตามแหล่งที่มาของรายได้ และสถานะทางเศรษฐกิจสังคมของครัวเรือน พ.ศ. 2562

Table 8.2 Average Monthly Income per Household by Source of Income and Socio-Economic Class of Household: 2019

แหล่งที่มาของรายได้	สถานะทางเศรษฐกิจสังคมของครัวเรือน Socio-economic class of household										Source of income
	ผู้ถือครองทำการเกษตร / เพาะเลี้ยง Farm Operators / Culture			ผู้ประกอบการ ของตนเอง ที่ไม่ใช่ การเกษตร Entrepreneurs for non- agricultural business	ลูกจ้าง Employees					ผู้ปฏิบัติงาน ในกระบวน การผลิต ก่อสร้าง และเหมืองแร่ Workers related to production, construction and mining	
	ปลูกพืช/เลี้ยงสัตว์/เพาะเลี้ยง Plant/Animal/Culture		ประมง,ป่าไม้, ล่าสัตว์, หาของป่า บริการทาง การเกษตร Fishing, forestry, hunting, agricultural services		ผู้จัดการ นักวิชาการ และผู้ปฏิบัติงาน วิชาชีพ Professional, technician and manager	คนงาน เกษตร ป่าไม้ และประมง Labourers in agriculture, forestry and fishery	คนงานด้าน การขนส่ง และงานพื้นฐาน Logistics, transportation and basic work	เสมียน พนักงานขาย และให้บริการ Clerical, sales and service workers			
	ส่วนใหญ่เป็น เจ้าของที่ดิน Mainly owning land	ส่วนใหญ่ เช่าที่ดิน/ ทำฟรี Mainly renting land/ occupied for free									
รายได้ทั้งสิ้นต่อเดือน	12,677	11,389	26,753	19,401	49,797	22,575	14,983	22,809	17,164	15,306	Total monthly income
รายได้ประจำ	12,677	11,263	26,753	19,378	49,587	22,575	14,982	22,792	16,682	14,732	Total current income
รายได้ที่เป็นตัวเงิน	7,957	6,765	22,411	14,055	44,871	17,672	10,874	18,619	12,545	9,863	Money income
ค่าจ้างและเงินเดือน	627	385	7,200	1,453	38,459	15,952	8,796	15,472	9,667	762	Wages and salaries
กำไรสุทธิจากการทำธุรกิจ	154	-	-	11,350	1,029	-	35	335	308	179	Net profits from business
กำไรสุทธิจากการทำการเกษตร	4,846	5,353	10,211	-341	1,006	-400	290	780	685	404	Net profits from farming
เงินที่ได้รับเป็นการช่วยเหลือ	2,329	1,027	5,000	1,586	3,305	2,120	1,751	2,020	1,884	8,390	From current transfers
รายได้จากทรัพย์สิน	1	-	-	7	1,072	-	2	12	1	128	From property income
รายได้ที่ไม่เป็นตัวเงิน	4,720	4,498	4,342	5,323	4,716	4,903	4,108	4,173	4,137	4,869	Non-money income
รายได้ไม่ประจำ (ที่เป็นตัวเงิน)	-	126	-	23	210	-	1	17	482	574	Non - current money income

ที่มา: การสำรวจภาวะเศรษฐกิจและสังคมของครัวเรือน พ.ศ. 2562 จังหวัด สกลนคร สำนักงานสถิติแห่งชาติ

Source: The 2019 Household Socio-economic Survey, Sakon Nakhon Province, National Statistical Office

ตาราง 8.3 ร้อยละของครัวเรือน จำแนกตามรายได้ทั้งสิ้นเฉลี่ยต่อเดือน และขนาดของครัวเรือน พ.ศ. 2562

Table 8.3 Percentage of Households by Average Total Monthly Income and Household Size: 2019

รายได้	รวมทั้งสิ้น Total	ขนาดของครัวเรือน (คน) Household Size (Person)				Income
		1-2	3-4	5-7	8 และมากกว่า 8 and over	
รายได้เฉลี่ยทั้งสิ้นเฉลี่ยต่อเดือนต่อครัวเรือน	100.0	100.0	100.0	100.0	100.0	Total monthly income per household
ต่ำกว่า 1,500 บาท	0.3	-	-	2.1	-	Less than 1,500 baht
1,500 - 3,000 บาท	0.1	0.2	-	-	-	1,500 - 3,000 baht
3,001 - 5,000 บาท	2.9	5.6	1.0	-	-	3,001 - 5,000 baht
5,001 - 10,000 บาท	22.2	33.3	15.5	7.3	-	5,001 - 10,000 baht
10,001 - 15,000 บาท	27.5	28.6	29.3	18.2	-	10,001 - 15,000 baht
15,001 - 30,000 บาท	34.6	24.1	39.3	55.7	-	15,001 - 30,000 baht
30,001 - 50,000 บาท	7.8	5.3	9.0	11.3	30.8	30,001 - 50,000 baht
50,001 - 100,000 บาท	3.7	2.7	4.4	4.5	39.7	50,001 - 100,000 baht
มากกว่า 100,000 บาท	0.9	0.2	1.5	0.9	29.5	More than 100,000 baht
รายได้ทั้งสิ้นเฉลี่ยต่อเดือนต่อคน	100.0	100.0	100.0	100.0	100.0	Total monthly income per capita
ต่ำกว่า 500 บาท	0.3	-	-	2.1	-	Less than 500 baht
500 - 1,500 บาท	1.4	-	1.9	4.8	-	500 - 1,500 baht
1,501 - 3,000 บาท	14.1	6.8	16.2	32.7	-	1,501 - 3,000 baht
3,001 - 5,000 บาท	30.1	19.5	38.0	40.4	-	3,001 - 5,000 baht
5,001 - 10,000 บาท	36.8	47.1	32.5	15.5	70.5	5,001 - 10,000 baht
10,001 - 15,000 บาท	11.1	17.3	6.8	3.6	29.5	10,001 - 15,000 baht
15,001 - 30,000 บาท	4.2	5.9	3.5	0.9	-	15,001 - 30,000 baht
30,001 - 50,000 บาท	1.8	3.0	1.1	-	-	30,001 - 50,000 baht
50,001 - 100,000 บาท	0.2	0.4	-	-	-	50,001 - 100,000 baht
มากกว่า 100,000 บาท	-	-	-	-	-	More than 100,000 baht

ที่มา: การสำรวจภาวะเศรษฐกิจและสังคมของครัวเรือน พ.ศ. 2562 จังหวัด สกลนคร สำนักงานสถิติแห่งชาติ

Source: The 2019 Household Socio-economic Survey, Sakon Nakhon Province, National Statistical Office

ตาราง 8.4 ค่าใช้จ่ายเฉลี่ยต่อเดือนของครัวเรือน จำแนกตามประเภทค่าใช้จ่าย และสถานะทางเศรษฐกิจสังคมของครัวเรือน พ.ศ. 2562

Table 8.4 Average Monthly Expenditure per Household by Expenditure Group and Socio-Economic Class of Household: 2019

ประเภทของค่าใช้จ่าย	สถานะทางเศรษฐกิจสังคมของครัวเรือน Socio-economic class of household										Type of expenditure	
	ผู้ถือครองทำเกษตร / เพาะเลี้ยง Farm Operators / Culture			ผู้ประกอบการ ของตนเอง ที่ไม่ใช่ การเกษตร Entrepreneurs for non- agricultural business	ลูกจ้าง Employees					ผู้ปฏิบัติงาน ในกระบวนการ การผลิต ก่อสร้าง และเหมืองแร่ Workers related to production, construction and mining		ผู้ไม่ได้ ปฏิบัติงาน เชิงเศรษฐกิจ Economically Inactive
	ปลูกพืช/เลี้ยงสัตว์/เพาะเลี้ยง Plant/Animal/Culture		ประมง,ป่าไม้, ลาสัตว์, หาของป่า บริการทาง การเกษตร Fishing, forestry, hunting, agricultural services		ผู้จัดการ นักวิชาการ และปฏิบัติงาน วิชาชีพ Professional, technician and manager	คนงาน เกษตร ป่าไม้ และประมง Labourers in agriculture, forestry and fishery	คนงานด้าน การขนส่ง และงานพื้นฐาน Labourers in logistics, transportation and basic work	เสมียน พนักงานขาย และให้บริการ Clerical, sales and service workers	ผู้ปฏิบัติงาน ในกระบวนการ การผลิต ก่อสร้าง และเหมืองแร่ Workers related to production, construction and mining			
	ส่วนใหญ่เป็น เจ้าของที่ดิน Mainly owning land	ส่วนใหญ่ เช่าที่ดิน/ ทำฟรี Mainly renting land/ land occupied for free										
ค่าใช้จ่ายทั้งสิ้นต่อเดือน	12,294	12,795	18,214	18,703	32,509	18,469	11,331	16,972	14,004	12,785	Total monthly expenditures	
ค่าใช้จ่ายเพื่อการอุปโภคบริโภค	11,342	11,827	16,906	17,285	27,193	16,918	10,464	15,381	12,897	11,865	Consumption expenditures	
อาหารและเครื่องดื่ม (ไม่มีแอลกอฮอล์)	5,981	5,572	7,770	8,071	8,540	7,835	6,030	7,362	6,761	5,860	Food and beverages (excludes alcoholic)	
เครื่องดื่มที่มีแอลกอฮอล์	-	-	-	60	14	-	15	7	38	7	Alcoholic beverages	
ยาสูบ หมาก ยานัตถุ และอื่นๆ	70	36	-	23	82	40	24	56	43	47	Tobacco products	
ที่อยู่อาศัย เครื่องแต่งบ้านและเครื่องใช้	2,458	2,098	1,949	3,370	4,091	2,727	2,188	3,143	2,061	2,831	Household operation, furnitures and equipment	
เครื่องนุ่งห่มและรองเท้า	51	49	1,840	195	430	-	34	148	176	91	Apparel and footwear	
ค่าใช้จ่ายส่วนบุคคล	331	464	1,338	490	1,040	484	349	683	417	337	Personal care	
เวชภัณฑ์ และค่าตรวจรักษาพยาบาล	48	140	300	96	70	2,201	71	76	44		Medical and health care	
การเดินทาง และการสื่อสาร	2,039	3,023	3,509	4,304	11,851	2,788	1,491	3,286	2,383	1,714	Transport and communication	
การศึกษา	108	60	-	160	233	468	124	173	135	111	Education	
การบันเทิง การอ่านและกิจกรรมทางศาสนา	9	13	-	27	373	-	23	12	559	410	Recreation, Reading and Religious Activity	
การจัดงานพิธีในโอกาสพิเศษ	247	372	200	489	469	375	297	435	280	377	Special ceremony expenses	
ค่าใช้จ่ายที่ไม่เกี่ยวกับการอุปโภคบริโภค	952	968	1,308	1,418	5,316	1,551	685	1,591	1,107	920	Non - consumption expenditures	

ที่มา: การสำรวจภาวะเศรษฐกิจและสังคมของครัวเรือน พ.ศ. 2562 จังหวัด สกลนคร สำนักงานสถิติแห่งชาติ

Source: The 2019 Household Socio-economic Survey, Sakon Nakhon Province, National Statistical Office

ตาราง 8.5 ร้อยละของครัวเรือน จำแนกตามค่าใช้จ่ายทั้งสิ้นเฉลี่ยต่อเดือน และขนาดของครัวเรือน พ.ศ. 2562

Table 8.5 Percentage of Households by Average Total Monthly Expenditure and Household Size: 2019

ค่าใช้จ่าย	รวมทั้งสิ้น Total	ขนาดของครัวเรือน (คน) Household Size (Person)				Expenditure
		1-2	3-4	5-7	8 และมากกว่า 8 and over	
ค่าใช้จ่ายทั้งสิ้นเฉลี่ยต่อเดือนต่อครัวเรือน	100.0	100.0	100.0	100.0	100.0	Total monthly expenditures per household
ต่ำกว่า 1,500 บาท	-	-	-	-	-	Less than 1,500 baht
1,500 - 3,000 บาท	0.6	1.5	-	-	-	1,500 - 3,000 baht
3,001 - 5,000 บาท	2.2	4.5	0.5	-	-	3,001 - 5,000 baht
5,001 - 10,000 บาท	27.3	46.5	13.8	7.8	-	5,001 - 10,000 baht
10,001 - 15,000 บาท	33.9	30.7	41.5	19.7	-	10,001 - 15,000 baht
15,001 - 30,000 บาท	30.7	14.1	38.7	62.0	-	15,001 - 30,000 baht
30,001 - 50,000 บาท	4.2	2.6	3.8	9.5	70.5	30,001 - 50,000 baht
50,001 - 100,000 บาท	0.8	0.2	1.1	0.9	29.6	50,001 - 100,000 baht
มากกว่า 100,000 บาท	0.3	-	0.6	-	-	More than 100,000 baht
ค่าใช้จ่ายทั้งสิ้นเฉลี่ยต่อเดือนต่อคน	100.0	100.0	100.0	100.0	100.0	Total monthly expenditures per capita
ต่ำกว่า 500 บาท	-	-	-	-	-	Less than 500 baht
500 - 1,500 บาท	1.3	1.0	1.2	2.3	-	500 - 1,500 baht
1,501 - 3,000 บาท	15.1	2.7	19.0	44.9	-	1,501 - 3,000 baht
3,001 - 5,000 บาท	39.0	30.4	47.2	40.9	39.7	3,001 - 5,000 baht
5,001 - 10,000 บาท	35.4	49.5	27.9	11.9	60.4	5,001 - 10,000 baht
10,001 - 15,000 บาท	6.3	11.3	3.1	-	-	10,001 - 15,000 baht
15,001 - 30,000 บาท	2.4	4.4	1.1	-	-	15,001 - 30,000 baht
30,001 - 50,000 บาท	0.6	0.7	0.6	-	-	30,001 - 50,000 baht
50,001 - 100,000 บาท	-	-	-	-	-	50,001 - 100,000 baht
มากกว่า 100,000 บาท	-	-	-	-	-	More than 100,000 baht

ที่มา: การสำรวจภาวะเศรษฐกิจและสังคมของครัวเรือน พ.ศ. 2562 จังหวัด สกลนคร สำนักงานสถิติแห่งชาติ

Source: The 2019 Household Socio-economic Survey, Sakon Nakhon Province, National Statistical Office

ตาราง 8.6 หนี้สินเฉลี่ยต่อครัวเรือนทั้งสิ้น จำแนกตามวัตถุประสงค์ของการกู้ยืม และสถานะทางเศรษฐกิจสังคมของครัวเรือน พ.ศ. 2562

Table 8.6 Average Amount of Debt per Household by Purpose of Borrowing and Socio-Economic Class of Household: 2019

วัตถุประสงค์ของการกู้ยืม	สถานะทางเศรษฐกิจสังคมของครัวเรือน Socio-economic class of household										Purpose of borrowing	
	ผู้ถือครองทำการเกษตร / เพาะเลี้ยง Farm Operators / Culture			ผู้ประกอบการ ของตนเอง ที่ไม่ใช่ การเกษตร Entrepreneurs for non- agricultural business	ลูกจ้าง Employees					ผู้ปฏิบัติงาน ในกระบวนการ การผลิต ก่อสร้าง และเหมืองแร่ Workers related to production, construction and mining		ผู้ไม่ได้ ปฏิบัติงาน เชิงเศรษฐกิจ Economically Inactive
	ปลูกพืช/เลี้ยงสัตว์/เพาะเลี้ยง Plant/Animal/Culture		ประมง,ป่าไม้, ล่าสัตว์, หาของป่า บริการทาง การเกษตร Fishing, forestry, hunting, agricultural services		ผู้จัดการ นักวิชาการ และผู้ปฏิบัติงาน วิชาชีพ Professional, technician and manager	คนงาน เกษตร ป่าไม้ และประมง Labourers in agriculture, forestry and fishery	คนงานด้าน การขนส่ง และงานพื้นฐาน Labourers in logistics, transportation and basic work	เสมียน พนักงานขาย และให้บริการ Clerical, sales and service workers	ผู้ปฏิบัติงาน ในกระบวนการ การผลิต ก่อสร้าง และเหมืองแร่ Workers related to production, construction and mining			
	ส่วนใหญ่เป็น เจ้าของที่ดิน Mainly owning land	ส่วนใหญ่ เช่าที่ดิน/ ทำฟรี renting land/ land occupied for free										
จำนวนครัวเรือนทั้งสิ้น	26,424	2,970	751	22,935	16,459	1,545	41,653	22,823	28,886	93,609	Total number of household	
จำนวนหนี้สินเฉลี่ยต่อครัวเรือน (บาท)	124,001	811,851	360,000	126,783	1,097,007	280,536	69,170	106,863	96,460	126,475	Average amount of debt per household (baht)	
จำแนกตามวัตถุประสงค์											By purpose of borrowing	
ใช้ซื้อ/เช่าซื้อบ้านและ/หรือที่ดิน	25,592	-	-	19,819	292,091	-	3,756	14,970	11,697	23,376	Purchase/hire purchase house and/or land	
ใช้ในการศึกษา	-	-	-	-	5,249	-	-	4,472	2,072	686	Education	
ใช้จ่ายอุปโภค บริโภคอื่นๆ ในครัวเรือน	14,968	18,419	-	35,418	676,948	185,792	40,330	64,081	57,108	62,978	Household consumption	
ใช้ในการทำธุรกิจ	11,437	-	-	29,314	73,093	-	571	2,243	379	2,789	Business	
ใช้ในการทำเกษตร หนี้อื่น ๆ	72,004	63,431	360,000	40,503	49,625	94,744	24,512	21,098	25,204	36,646	Farming Others	
จำแนกตามแหล่งเงินทุน											By source of loan	
หนี้ในระบบ	123,281	81,851	360,000	123,945	1,097,007	280,536	69,126	106,165	95,677	125,004	Formal sector	
หนี้นอกระบบ	720	-	-	2,838	-	-	43	699	783	1,471	Informal sector	

ที่มา: การสำรวจภาวะเศรษฐกิจและสังคมของครัวเรือน พ.ศ. 2562 จังหวัด สกลนคร สำนักงานสถิติแห่งชาติ

Source: The 2019 Household Socio-economic Survey, Sakon Nakhon Province, National Statistical Office

ตาราง 8.7 หนี้สินเฉลี่ยต่อครัวเรือนที่เป็นหนี้ จำแนกตามวัตถุประสงค์ของการกู้ยืม และสถานะทางเศรษฐกิจสังคมของครัวเรือน พ.ศ. 2562

Table 8.7 Average Amount of Debt per Indebted Household by Purpose of Borrowing and Socio-Economic Class of Household: 2019

วัตถุประสงค์ของการกู้ยืม	สถานะทางเศรษฐกิจสังคมของครัวเรือน Socio-economic class of household										Purpose of borrowing	
	ผู้ถือครองทำการเกษตร / เพาะเลี้ยง Farm Operators / Culture			ผู้ประกอบการ ของตนเอง ที่ไม่ใช่ การเกษตร Entrepreneurs for non- agricultural business	ลูกจ้าง Employees					ผู้ปฏิบัติงาน ในกระบวนการ การผลิต ก่อสร้าง และเหมืองแร่ Workers related to production, construction and mining		ผู้ไม่ได้ ปฏิบัติงาน เชิงเศรษฐกิจ Economically Inactive
	ปลูกพืช/เลี้ยงสัตว์/เพาะเลี้ยง Plant/Animal/Culture		ประมง,ป่าไม้, ล่าสัตว์, หาของป่า บริการทาง การเกษตร Fishing, forestry, hunting, agricultural services		ผู้จัดการ นักวิชาการ และผู้ปฏิบัติงาน วิชาชีพ Professional, technician and manager	คนงาน เกษตร ป่าไม้ และประมง Labourers in agriculture, forestry and fishery	คนงานด้าน การขนส่ง และงานพื้นฐาน Labourers in logistics, transportation and basic work	เสมียน พนักงานขาย และให้บริการ Clerical, sales and service workers				
	ส่วนใหญ่เป็น เจ้าของที่ดิน Mainly owning land	ส่วนใหญ่ เช่าที่ดิน/ ทำฟรี Mainly renting land/ land occupied for free										
จำนวนครัวเรือนที่เป็นหนี้ทั้งสิ้น	18,890	2,446	751	14,926	14,883	1,545	26,262	16,147	24,185	48,113	Total number of indebted household	
จำนวนหนี้สินเฉลี่ยต่อครัวเรือน ที่เป็นหนี้ (บาท)	173,457	99,361	360,000	194,809	1,213,213	280,536	109,708	151,049	115,209	246,069	Average amount of debt per indebted household (baht)	
จำแนกตามวัตถุประสงค์											By purpose of borrowing	
ใช้ซื้อ/เช่าซื้อบ้านและ/หรือที่ดิน	35,799	-	-	30,452	323,033	-	5,958	21,160	13,970	45,481	Purchase/hire purchase house and/or land	
ใช้ในการศึกษา	-	-	-	-	5,805	-	-	6,321	2,475	1,335	Education	
ใช้จ่ายอุปโภค บริโภคอื่นๆ ในครัวเรือน	20,937	22,360	-	54,422	748,658	185,792	63,967	90,577	68,208	122,529	Household consumption	
ใช้ในการทำธุรกิจ	15,998	-	-	45,043	80,836	-	906	3,170	453	5,426	Business	
ใช้ในการทำเกษตร หนี้อื่น ๆ	100,723	77,001	360,000	62,235	54,881	94,744	38,878	29,821	30,103	71,298	Farming Others	
จำแนกตามแหล่งเงินทุน											By source of loan	
หนี้ในระบบ	172,450	99,361	360,000	190,448	-	280,536	109,640	150,061	114,274	243,207	Formal sector	
หนี้นอกระบบ	1,007	-	-	4,361	-	-	69	988	935	2,863	Informal sector	

ที่มา: การสำรวจภาวะเศรษฐกิจและสังคมของครัวเรือน พ.ศ. 2562 จังหวัด สกลนคร สำนักงานสถิติแห่งชาติ

Source: The 2019 Household Socio-economic Survey, Sakon Nakhon Province, National Statistical Office

สถิตยัติธรรม ความมั่นคง การเมือง และการปกครอง

Justice, Security, Political and Public Administration Statistics

ตาราง 9.1 สถิติคดีอาญาที่น่าสนใจ จำแนกตามประเภทความผิด พ.ศ. 2559 - 2562

Table 9.1 Statistics of Reported Interesting Crimes by Type of Crimes: 2016 - 2019

ประเภทความผิด	2559 (2016)		2560 (2017)		2561 (2018)		2562 (2019)		Type of crimes
	รับแจ้ง (ราย) Reported (case)	จับกุม (ราย) Arrested (case)	รับแจ้ง (ราย) Reported (case)	จับกุม (ราย) Arrested (case)	รับแจ้ง (ราย) Reported (case)	จับกุม (ราย) Arrested (case)	รับแจ้ง (ราย) Reported (case)	จับกุม (ราย) Arrested (case)	
ความผิดเกี่ยวกับชีวิต ร่างกาย และเพศ	172	165	187	177	191	182	171	167	Crimes against person
ความผิดเกี่ยวกับทรัพย์สิน	434	374	473	410	591	558	581	500	Property of Crimes
ฐานความผิดพิเศษ	199	100	-	-	216	112	154	89	Special offense
คดีความผิดที่รัฐเป็นผู้เสียหาย	3,265	4,325	3,155	4,117	4,152	5,063	4,223	4,869	Offence against the state

หมายเหตุ: ข้อมูลเกี่ยวกับคดีความผิดที่รัฐเป็นผู้เสียหาย เป็นข้อมูลการจับกุม (ราย) และผู้ต้องหาที่ถูกจับกุม (คน)

ที่มา: ตำรวจภูธรจังหวัดสกลนคร

Note: The data of offence against the state refers to the arrested (case) and accused (person).

Source: Sakon Nakhon Provincial Police

สถิติเศรษฐกิจ

Economic Statistics

บัญชีประชาชาติ

National Accounts

ตาราง 10.1 ผลิตภัณฑ์ภาค และจังหวัด ณ ราคาประจำปี พ.ศ. 2561

Table 10.1 Gross Regional Product and Gross Provincial Product at Current Market Prices: 2018

ภาค/จังหวัด	ผลิตภัณฑ์ภาค และจังหวัด (ล้านบาท) Gross Regional Product and Gross Provincial Product (Million Baht)	ประชากร (1,000 คน) Population (1,000 person)	ผลิตภัณฑ์จังหวัด ต่อหัว (บาท) GPP per capita (Baht)	การเรียงลำดับผลิตภัณฑ์จังหวัดต่อหัว		Region/province
				GPP per capita rankings		
				ภาค Region	ประเทศ Country	
ทั่วราชอาณาจักร	16,365,574	69,107	236,815			Whole Kingdom
กรุงเทพมหานครและปริมณฑล	7,667,272	16,763	457,399			Bangkok and Vicinities
กรุงเทพมหานคร	5,386,803	8,912	604,421	1	2	Bangkok
สมุทรปราการ	796,137	2,171	366,642	3	9	Samut Prakan
นนทบุรี	325,225	1,722	188,822	6	19	Nonthaburi
ปทุมธานี	403,797	1,729	233,593	5	13	Pathum Thani
นครปฐม	349,066	1,186	294,361	4	12	Nakhon Pathom
สมุทรสาคร	406,245	1,042	389,818	2	8	Samut Sakhon
ภาคกลาง	863,328	3,177	271,759			Central Region
พระนครศรีอยุธยา	412,701	907	454,953	1	6	Phra Nakhon Si Ayutthaya
อ่างทอง	30,539	250	122,159	5	33	Ang Thong
ลพบุรี	110,962	777	142,741	4	28	Lop Buri
สิงห์บุรี	27,783	190	145,899	3	25	Sing Buri
ชัยนาท	35,280	294	119,850	6	34	Chai Nat
สระบุรี	246,063	758	324,820	2	10	Saraburi
ภาคตะวันออก	3,026,495	5,951	508,568			Eastern Region
ชลบุรี	1,030,949	1,819	566,801	2	3	Chon Buri
ระยอง	1,045,697	980	1,067,449	1	1	Rayong
จันทบุรี	120,157	553	217,393	5	15	Chanthaburi

ตาราง 10.1 ผลิตภัณฑ์ภาค และจังหวัด ณ ราคาประจำปี พ.ศ. 2561 (ต่อ)

Table 10.1 Gross Regional Product and Gross Provincial Product at Current Market Prices: 2018 (Cont.)

ภาค/จังหวัด	ผลิตภัณฑ์ภาค และจังหวัด (ล้านบาท) Gross Regional Product and Gross Provincial Product (Million Baht)	ประชากร (1,000 คน) Population (1,000 person)	ผลิตภัณฑ์จังหวัด ต่อหัว (บาท) GPP per capita (Baht)	การเรียงลำดับผลิตภัณฑ์จังหวัดต่อหัว		Region/province
				GPP per capita rankings		
				ภาค Region	ประเทศ Country	
ตราด	43,056	267	161,322	6	22	Trat
ฉะเชิงเทรา	386,602	823	469,539	4	5	Chachoengsao
ปราจีนบุรี	318,977	621	513,789	3	4	Prachin Buri
นครนายก	30,232	259	116,717	7	36	Nakhon Nayok
สระแก้ว	50,824	630	80,716	8	56	Sa Kaeo
ภาคตะวันตก	579,815	3,665	158,206			Western Region
ราชบุรี	189,680	813	233,258	1	14	Ratchaburi
กาญจนบุรี	107,144	829	129,304	5	30	Kanchanaburi
สุพรรณบุรี	91,602	854	107,228	6	40	Suphan Buri
สมุทรสงคราม	25,974	182	142,808	4	27	Samut Songkhram
เพชรบุรี	72,035	499	144,392	3	26	Phetchaburi
ประจวบคีรีขันธ์	93,381	488	191,306	2	18	Prachuap Khiri Khan
ภาคเหนือ	1,266,662	11,422	110,897			Northern Region
เชียงใหม่	247,831	1,805	137,316	3	29	Chiang Mai
ลำพูน	84,395	399	211,489	1	16	Lamphun
ลำปาง	71,950	714	100,709	7	45	Lampang
อุตรดิตถ์	39,190	416	94,260	11	49	Uttaradit
แพร่	30,403	388	78,276	15	58	Phrae
น่าน	33,674	445	75,676	16	60	Nan

ตาราง 10.1 ผลิตภัณฑ์ภาค และจังหวัด ณ ราคาประจำปี พ.ศ. 2561 (ต่อ)

Table 10.1 Gross Regional Product and Gross Provincial Product at Current Market Prices: 2018 (Cont.)

ภาค/จังหวัด	ผลิตภัณฑ์ภาค และจังหวัด (ล้านบาท) Gross Regional Product and Gross Provincial Product (Million Baht)	ประชากร (1,000 คน) Population (1,000 person)	ผลิตภัณฑ์จังหวัด ต่อหัว (บาท) GPP per capita (Baht)	การเรียงลำดับผลิตภัณฑ์จังหวัดต่อหัว		Region/province
				GPP per capita rankings		
				ภาค Region	ประเทศ Country	
พะเยา	37,298	383	97,306	9	47	Phayao
เชียงใหม่	110,815	1,156	95,895	10	48	Chiang Rai
แม่ฮ่องสอน	13,728	235	58,370	17	77	Mae Hong Son
นครสวรรค์	116,147	938	123,865	4	31	Nakhon Sawan
อุทัยธานี	29,879	281	106,369	6	41	Uthai Thani
กำแพงเพชร	117,705	781	150,783	2	24	Kamphaeng Phet
ตาก	52,720	532	99,026	8	46	Tak
สุโขทัย	50,384	613	82,147	14	55	Sukhothai
พิษณุโลก	100,286	896	111,872	5	37	Phitsanulok
พิจิตร	48,347	518	93,265	12	50	Phichit
เพชรบูรณ์	81,909	921	88,971	13	53	Phetchabun
ภาคตะวันออกเฉียงเหนือ	1,559,266	18,595	83,856			Northeastern Region
นครราชสีมา	295,511	2,515	117,517	2	35	Nakhon Ratchasima
บุรีรัมย์	82,429	1,228	67,142	15	70	Buri Ram
สุรินทร์	75,891	1,076	70,556	12	67	Surin
ศรีสะเกษ	72,484	980	73,958	9	63	Si Sa Ket
อุบลราชธานี	124,217	1,738	71,469	10	65	Ubon Ratchathani
ยโสธร	27,793	463	60,055	20	76	Yasothon
ชัยภูมิ	65,653	942	69,730	13	68	Chaiyaphum

ตาราง 10.1 ผลิตภัณฑ์ภาค และจังหวัด ณ ราคาประจำปี พ.ศ. 2561 (ต่อ)

Table 10.1 Gross Regional Product and Gross Provincial Product at Current Market Prices: 2018 (Cont.)

ภาค/จังหวัด	ผลิตภัณฑ์ภาค และจังหวัด (ล้านบาท) Gross Regional Product and Gross Provincial Product (Million Baht)	ประชากร (1,000 คน) Population (1,000 person)	ผลิตภัณฑ์จังหวัด ต่อหัว (บาท) GPP per capita (Baht)	การเรียงลำดับผลิตภัณฑ์จังหวัดต่อหัว		Region/province
				GPP per capita rankings		
				ภาค Region	ประเทศ Country	
อำนาจเจริญ	18,569	282	65,742	16	71	Amnat Chareon
บึงกาฬ	24,321	360	67,476	14	69	Bueng Kan
หนองบัวลำภู	29,053	478	60,776	19	75	Nong Bua Lam Phu
ขอนแก่น	211,192	1,718	122,950	1	32	Khon Kaen
อุดรธานี	111,635	1,266	88,194	5	54	Udon Thani
เลย	54,769	543	100,796	3	44	Loei
หนองคาย	42,359	456	92,825	4	51	Nong Khai
มหาสารคาม	59,695	792	75,418	7	61	Maha Sarakham
ร้อยเอ็ด	75,602	1,068	70,803	11	66	Roi Et
กาฬสินธุ์	59,251	801	73,998	8	62	Kalasin
สกลนคร	59,297	925	64,084	17	72	Sakon Nakhon
นครพนม	44,184	561	78,802	6	57	Nakhon Phanom
มุกดาหาร	25,363	404	62,766	18	73	Mukdahan
ภาคใต้	1,402,735	9,535	147,115			Southern Region
นครศรีธรรมราช	164,375	1,507	109,050	7	38	Nakhon Si Thammarat
กระบี่	86,684	418	207,415	3	17	Krabi
พังงา	78,493	250	313,919	2	11	Phang-nga
ภูเก็ต	234,028	580	403,534	1	7	Phuket
สุราษฎร์ธานี	206,869	1,134	182,371	4	20	Surat Thani

ตาราง 10.1 ผลิตภัณฑ์ภาค และจังหวัด ณ ราคาประจำปี พ.ศ. 2561 (ต่อ)

Table 10.1 Gross Regional Product and Gross Provincial Product at Current Market Prices: 2018 (Cont.)

ภาค/จังหวัด	ผลิตภัณฑ์ภาค และจังหวัด (ล้านบาท) Gross Regional Product and Gross Provincial Product (Million Baht)	ประชากร (1,000 คน) Population (1,000 person)	ผลิตภัณฑ์จังหวัด ต่อหัว (บาท) GPP per capita (Baht)	การเรียงลำดับผลิตภัณฑ์จังหวัดต่อหัว		Region/province
				GPP per capita rankings		
				ภาค Region	ประเทศ Country	
ระนอง	28,014	269	103,966	9	42	Ranong
ชุมพร	87,746	498	176,200	5	21	Chumphon
สงขลา	248,386	1,635	151,918	6	23	Songkhla
สตูล	31,215	290	107,505	8	39	Satun
ตรัง	64,586	630	102,589	10	43	Trang
พัทลุง	36,006	492	73,213	13	64	Phatthalung
ปัตตานี	48,549	641	75,697	12	59	Pattani
ยะลา	43,006	468	91,815	11	52	Yala
นราธิวาส	44,778	721	62,066	14	74	Narathiwat

หมายเหตุ: ข้อมูลเบื้องต้น

ที่มา: สำนักงานสภาพัฒนาการเศรษฐกิจและสังคมแห่งชาติ

Note: Data is preliminary.

Source: Office of the National Economic and Social Development Council

ตาราง 10.2 ผลิตภัณฑ์จังหวัด ณ ราคาประจำปี จำแนกตามสาขาการผลิต พ.ศ. 2557 - 2561

Table 10.2 Gross Provincial Product at Current Market Prices by Economic Activities: 2014 - 2018

(ล้านบาท Million Baht)

สาขาการผลิต	2557 ^r (2014)	2558 ^r (2015)	2559 ^r (2016)	2560 ^r (2017)	2561 ^p (2018)	Economic activities
ภาคเกษตร	13,366	13,652	15,244	14,597	15,074	Agriculture
เกษตรกรรม	13,366	13,652	15,244	14,597	15,074	Agriculture
เกษตรกรรม การป่าไม้ และการประมง	13,366	13,652	15,244	14,597	15,074	Agriculture, forestry and fishing
ภาคนอกการเกษตร	35,213	36,921	40,395	42,371	44,224	Non-Agriculture
อุตสาหกรรม	3,580	3,978	4,773	4,986	5,377	Industrial
การทำเหมืองแร่และเหมืองหิน	12	13	13	11	10	Mining and quarrying
การผลิตอุตสาหกรรม	2,758	3,140	3,921	4,085	4,529	Manufacturing
ไฟฟ้า ก๊าซ และระบบปรับอากาศ	681	674	700	720	670	Electricity, gas, steam and air conditioning supply
การประปาและการจัดการของเสีย	129	152	139	170	168	Water supply; sewerage, waste management and remediation activities
บริการ	31,632	32,943	35,622	37,385	38,847	Services
การก่อสร้าง	2,679	2,604	2,661	2,553	2,859	Construction
การขายส่ง การขายปลีก การซ่อมแซมยานยนต์ และจักรยานยนต์	5,458	6,065	6,975	7,286	7,788	Wholesale and retail trade; repair of motor vehicles and motorcycles
การขนส่ง และสถานที่เก็บสินค้า	1,027	1,108	1,238	1,410	1,507	Transportation and storage
ที่พักแรมและบริการด้านอาหาร	251	273	292	330	371	Accommodation and food service activities
ข้อมูลข่าวสารและการสื่อสาร	476	560	527	660	675	Information and communication
การเงินและการประกันภัย	3,619	4,055	4,759	4,926	5,203	Financial and insurance activities
กิจกรรมเกี่ยวกับอสังหาริมทรัพย์	2,029	2,225	2,689	2,858	2,974	Real estate activities
กิจกรรมวิชาชีพ วิทยาศาสตร์และกิจกรรมทางวิชาการ	14	14	15	16	19	Professional, scientific and technical activities
กิจกรรมการบริหารและบริการสนับสนุนอื่นๆ	58	60	63	70	83	Administrative and support service activities
การบริหารราชการ การป้องกันประเทศฯ	2,738	2,901	2,973	3,061	3,274	Public administration and defence; compulsory social security
การศึกษา	10,951	10,652	10,881	11,551	11,194	Education
กิจกรรมด้านสุขภาพและงานสังคมสงเคราะห์	1,619	1,686	1,791	1,872	2,030	Human health and social work activities
ศิลปะ ความบันเทิงและนันทนาการ	65	65	82	97	113	Arts, entertainment and recreation
กิจกรรมการบริการด้านอื่นๆ	647	675	677	695	756	Other service activities
ผลิตภัณฑ์จังหวัด	48,578	50,573	55,639	56,968	59,297	Gross provincial product (GPP)
ผลิตภัณฑ์จังหวัดต่อหัว (บาท)	51,858	54,054	59,711	61,330	64,084	GPP per capita (Baht)
ประชากร (1,000 คน)	937	936	932	929	925	Population (1,000 persons)

ที่มา: สำนักงานสภาพัฒนาการเศรษฐกิจและสังคมแห่งชาติ

Source: Office of the National Economic and Social Development Council

ตาราง 10.3 ผลิตภัณฑ์จังหวัด แบบปริมาณลูกโซ่ (ปีอ้างอิง พ.ศ. 2545) จำแนกตามสาขาการผลิต พ.ศ. 2557 - 2561

Table 10.3 Gross Provincial Product Chain Volume Measures (Reference Year = 2002) by Economic Activities: 2014 - 2018

(ล้านบาท Million Baht)

สาขาการผลิต	2557 ^r (2014)	2558 ^r (2015)	2559 ^r (2016)	2560 ^r (2017)	2561 ^P (2018)	Economic activities
ภาคเกษตร	6,605	6,950	7,804	7,535	7,930	Agriculture
เกษตรกรรม	6,605	6,950	7,804	7,535	7,930	Agriculture
เกษตรกรรม การป่าไม้ และการประมง	6,605	6,950	7,804	7,535	7,930	Agriculture, forestry and fishing
ภาคนอกการเกษตร	23,076	23,575	24,964	25,677	26,290	Non-Agriculture
อุตสาหกรรม	2,280	2,435	2,683	2,756	2,828	Industrial
การทำเหมืองแร่และเหมืองหิน	8	8	8	7	6	Mining and quarrying
การผลิตอุตสาหกรรม	1,675	1,800	2,015	2,070	2,121	Manufacturing
ไฟฟ้า ก๊าซ และระบบปรับอากาศ	620	626	665	674	703	Electricity, gas, steam and air conditioning supply
การประปาและการจัดการของเสีย	69	86	79	87	87	Water supply; sewerage, waste management and remediation activities
บริการ	20,873	21,216	22,356	23,000	23,541	Services
การก่อสร้าง	1,798	1,821	1,906	1,800	1,984	Construction
การขายส่ง การขายปลีก การซ่อมแซมยานยนต์ และจักรยานยนต์	3,324	3,664	3,980	4,029	4,210	Wholesale and retail trade; repair of motor vehicles and motorcycles
การขนส่ง และสถานที่เก็บสินค้า	820	783	841	959	1,041	Transportation and storage
ที่พักแรมและบริการด้านอาหาร	217	225	226	241	259	Accommodation and food service activities
ข้อมูลข่าวสารและการสื่อสาร	606	719	673	817	849	Information and communication
การเงินและการประกันภัย	2,433	2,718	3,165	3,286	3,500	Financial and insurance activities
กิจกรรมเกี่ยวกับอสังหาริมทรัพย์	2,165	2,348	2,846	3,028	3,137	Real estate activities
กิจกรรมวิชาชีพ วิทยาศาสตร์และกิจการทางวิชาการ	15	14	16	17	19	Professional, scientific and technical activities
กิจกรรมการบริหารและบริการสนับสนุนอื่นๆ	37	39	40	44	51	Administrative and support service activities
การบริหารราชการ การป้องกันประเทศฯ	1,712	1,745	1,718	1,714	1,784	Public administration and defence; compulsory social security
การศึกษา	5,993	5,546	5,501	5,690	5,388	Education
กิจกรรมด้านสุขภาพและงานสังคมสงเคราะห์	1,072	1,080	1,108	1,123	1,186	Human health and social work activities
ศิลปะ ความบันเทิงและนันทนาการ	46	48	65	77	89	Arts, entertainment and recreation
กิจกรรมการบริการด้านอื่นๆ	467	486	486	496	533	Other service activities
ผลิตภัณฑ์จังหวัด (ปริมาณลูกโซ่)	29,887	30,785	33,130	33,505	34,550	Gross provincial product (CVMs)

หมายเหตุ: ปริมาณลูกโซ่ไม่มีคุณสมบัติของการบวก คือ ผลรวมของมูลค่าส่วนย่อยไม่เท่ากับมูลค่าส่วนรวม
ที่เกิดจากการทำปริมาณลูกโซ่
ที่มา: สำนักงานสภาพัฒนาการเศรษฐกิจและสังคมแห่งชาติ

Note: Chain volume series are not additive. The sum of the components will thus not be equal to the shown totals.

Source: Office of the National Economic and Social Development Council

สถิติเกษตรและประมง

Agriculture and Fishery Statistics

ตาราง 11.1 การใช้ที่ดิน พ.ศ. 2557 - 2561

Table 11.1 Land Utilization: 2014 - 2018

(ไร่ Rai)

ปี Year	เนื้อที่ทั้งหมด Total land	เนื้อที่ใช้ประโยชน์ทางการเกษตร Agricultural Landuse						เนื้อที่ นอกรการเกษตร Unclassified land	เนื้อที่ป่าไม้ Forest land
		รวมยอด Total	นาข้าว Paddy land	พืชไร่ Upland field crop	ไม้ผลและ ไม้ยืนต้น Orchard and perennial crop	สวนผักและ ไม้ดอก ไม้ประดับ Vegetable and ornamental plant	เนื้อที่ใช้ประโยชน์ ทางการเกษตร อื่น ๆ Others		
2557 (2014)	6,003,602	3,100,277	2,178,842	229,993	351,951	27,265	312,226	1,843,688	1,059,637
2558 (2015)	6,003,602	3,099,557	2,178,645	230,179	351,796	27,239	311,698	1,847,030	1,057,015
2559 (2016)	6,003,602	3,099,858	2,179,030	230,542	351,719	27,203	311,364	1,846,832	1,056,912
2560 (2017)	6,003,602	3,099,310	2,178,683	230,417	351,416	27,285	311,509	1,848,025	1,056,267
2561 (2018)	6,003,602	3,098,746	2,178,081	230,537	351,314	27,274	311,540	1,843,115	1,061,741

ที่มา: สำนักงานเศรษฐกิจการเกษตร

Source: Office of Agricultural Economics

ตาราง 11.2 ลักษณะการถือครองที่ดินทางการเกษตร พ.ศ. 2557 - 2561

Table 11.2 Type of Agricultural Landholding: 2014 - 2018

(ไร่ Rai)

ปี Year	เนื้อที่ไ้ประโยชน์ ทางการเกษตร Agricultural landuse	เนื้อที่ของตนเอง Owned	เนื้อที่ของผู้อื่น Others' land		
			รวม Total	เช่าผู้อื่น Rented	รับจำนอง/รับขายฝาก/ได้ทำฟรี Mortgaged/used free of charge
2557 (2014)	3,100,277	1,210,489	1,889,788	291,000	1,598,788
2558 (2015)	3,099,557	1,211,149	1,888,408	290,870	1,597,538
2559 (2016)	3,099,858	1,212,219	1,887,639	290,763	1,596,876
2560 (2017)	3,099,310	1,213,095	1,886,215	290,605	1,595,610
2561 (2018)	3,098,746	1,213,531	1,885,215	290,543	1,594,672

ที่มา: สำนักงานเศรษฐกิจการเกษตร

Source: Office of Agricultural Economics

ตาราง 11.3 เนื้อที่ปลูกข้าวนาปี เนื้อที่เก็บเกี่ยว ผลผลิต และผลผลิตเฉลี่ยต่อไร่ จำแนกตามประเภทข้าว เป็นรายอำเภอ ปีเพาะปลูก 2562

Table 11.3 Planted Area of Major Rice Harvested Area, Production and Yield per Rai by Type of Rice and District: Crop Year 2019

อำเภอ	เนื้อที่เพาะปลูกข้าว (ไร่)		เนื้อที่เก็บเกี่ยว (ไร่)		ผลผลิต (ตัน)		ผลผลิตเฉลี่ยต่อไร่ (กก.)		District
	Planted area (rai)		Harvested area (rai)		Production (ton)		Yield per rai (kgs.)		
	ข้าวเจ้า Non- glutinous rice	ข้าวเหนียว Glutinous rice	ข้าวเจ้า Non- glutinous rice	ข้าวเหนียว Glutinous rice	ข้าวเจ้า Non- glutinous rice	ข้าวเหนียว Glutinous rice	ข้าวเจ้า Non- glutinous rice	ข้าวเหนียว Glutinous rice	
รวมยอด	566,790	1,692,434	538,562	731,334	225,351	962,374	418	454	Total
อำเภอเมืองสกลนคร	48,704	147,887	48,477	146,655	19,488	71,421	402	487	Mueang Sakon Nakhon District
อำเภอกุสุมาลย์	87,734	72,479	87,069	71,817	36,318	31,815	417	443	Kusuman District
อำเภอกุดบาก	1,403	58,610	1,403	58,610	435	24,851	310	424	Kut Bak District
อำเภอพรรณานิคม	44,581	121,387	42,022	116,244	20,591	58,471	490	503	Phanna Nikhom District
อำเภอพังโคน	21,461	56,889	20,810	55,457	9,077	25,671	436	463	Phang Khon District
อำเภวาริชภูมิ	6,652	72,806	6,652	72,806	3,113	35,456	468	487	Waritchaphum District
อำเภอนิคมน้ำอูน	525	17,421	525	17,421	190	7,265	363	417	Nikhom Nam Un District
อำเภวารณนิवास	96,566	239,045	83,994	205,362	35,018	90,887	417	443	Wanon Niwat District
อำเภอคำตากลา	15,741	79,349	15,650	78,702	5,446	35,022	348	445	Kham Ta Kla District
อำเภอบ้านม่วง	14,412	131,195	13,557	124,100	6,041	49,006	446	395	Ban Muang District
อำเภออากาศอำนวย	64,511	133,551	58,345	126,919	22,758	51,561	390	406	Akat Amnuai District
อำเภอสว่างแดนดิน	60,326	241,018	58,906	233,882	23,916	101,972	406	436	Sawang Daen Din District
อำเภอส่องดาว	2,117	45,896	2,108	45,313	875	22,611	415	499	Song Dao District
อำเภอเต่างอย	4,323	33,947	4,323	33,947	2,371	21,655	548	638	Tao Ngoi District
อำเภอโคกศรีสุพรรณ	13,745	46,832	13,145	46,096	5,521	20,835	420	452	Khok Si Suphan District
อำเภอเจริญศิลป์	15,316	90,905	14,655	85,396	6,302	42,271	430	495	Charoen Sin District
อำเภอโพนนาแก้ว	67,293	56,042	65,541	53,430	27,317	24,220	417	453	Phon Na Kaeo District
อำเภอภูพาน	1,380	37,175	1,380	37,164	574	16,344	416	440	Phu Phan District

ที่มา: สำนักงานเกษตรจังหวัดสกลนคร

Source: Sakon Nakhon Provincial Agricultural Extension Office

ตาราง 11.4 เนื้อที่ปลูกข้าวนาปรัง เนื้อที่เก็บเกี่ยว ผลผลิต และผลผลิตเฉลี่ยต่อไร่ จำแนกตามประเภทข้าว เป็นรายอำเภอ ปีเพาะปลูก 2562

Table 11.4 Planted Area of Second Rice, Harvested Area, Production and Yield per Rai by Type of Rice and District: Crop Year 2019

อำเภอ	เนื้อที่เพาะปลูกข้าว (ไร่)		เนื้อที่เก็บเกี่ยว (ไร่)		ผลผลิต (ตัน)		ผลผลิตเฉลี่ยต่อไร่ (กก.)		District
	Planted area (rai)		Harvested area (rai)		Production (ton)		Yield per rai (kgs.)		
	ข้าวเจ้า Non- glutinous rice	ข้าวเหนียว Glutinous rice	ข้าวเจ้า Non- glutinous rice	ข้าวเหนียว Glutinous rice	ข้าวเจ้า Non- glutinous rice	ข้าวเหนียว Glutinous rice	ข้าวเจ้า Non- glutinous rice	ข้าวเหนียว Glutinous rice	
รวมยอด	2,052	69,274	2,052	69,274	965	36,437	470	526	Total
อำเภอเมืองสกลนคร	77	6,539	77	6,539	37	3,564	481	545	Mueang Sakon Nakhon District
อำเภอกุสุมาลย์	386	5,563	386	5,563	171	2,559	443	460	Kusuman District
อำเภอกุดบาก	-	349	-	349	-	147	-	421	Kut Bak District
อำเภอพรรณานิคม	109	20,604	109	20,604	55	11,332	505	550	Phanna Nikhom District
อำเภอพังโคน	124	10,247	124	10,247	58	5482	468	535	Phang Khon District
อำเภวาริชภูมิ	-	113	-	113	-	57	-	504	Waritchaphum District
อำเภอนิคมน้ำอูน	-	53	-	53	-	24	-	452	Nikhom Nam Un District
อำเภอวานรนิวาส	149	1,149	149	1,149	71	620	474	540	Wanon Niwat District
อำเภอคำตากลา	758	2,275	758	2,275	374	1,296	493	570	Kham Ta Kla District
อำเภอบ้านม่วง	-	2,760	-	2,760	-	1,148	-	416	Ban Muang District
อำเภออากาศอำนวย	36	11,273	36	11,273	17	5,862	472	520	Akat Amnuai District
อำเภอสว่างแดนดิน	162	4,793	162	4,793	70	2,444	432	510	Sawang Daen Din District
อำเภอส่องดาว	-	41	-	41	-	18	-	439	Song Dao District
อำเภอเต่างอย	5	477	5	477	2	236	400	495	Tao Ngoi District
อำเภอโคกศรีสุพรรณ	14	823	14	823	6	436	429	530	Khok Si Suphan District
อำเภอเจริญศิลป์	24	335	24	335	10	183	417	546	Charoen Sin District
อำเภอโพนนาแก้ว	208	1,809	208	1,809	94	995	452	550	Phon Na Kao District
อำเภอภูพาน	-	71	-	71	-	34	-	479	Phu Phan District

ที่มา: สำนักงานเกษตรจังหวัดสกลนคร

Source: Sakon Nakhon Provincial Agricultural Extension Office

ตาราง 11.5 เนื้อที่เพาะปลูกพืชไร่ เนื้อที่เก็บเกี่ยว ผลผลิต และผลผลิตเฉลี่ยต่อไร่ จำแนกตามชนิดของพืชไร่ ปีเพาะปลูก 2562

Table 11.5 Planted Area of Field Crops, Harvested Area, Production and Yield per Rai by Type of Field Crops: Crop Year 2019

ชนิดของพืชไร่	เนื้อที่เพาะปลูก (ไร่) Planted area (rai)	เนื้อที่เก็บเกี่ยว (ไร่) Harvested area (rai)	ผลผลิต (ตัน) Production (ton)	ผลผลิตเฉลี่ยต่อไร่ (กก.) Yield per rai (kgs.)	Type of field crops
กก	-	-	-	-	Sedge
กระจับ	-	-	-	-	Trapa bicornis
แก่นตะวัน	-	-	-	-	Jerusalem artichoke/sunchoke
ข้าวบาร์เลย์	-	-	-	-	Barley
ข้าวโพดเลี้ยงสัตว์	499	499	45	90	Maize
ข้าวโพดเลี้ยงสัตว์ (เมล็ดพันธุ์)	-	-	-	-	Maize (Seed)
ข้าวฟ่างไม้กวาด	-	-	-	-	Broom corn
ข้าวฟ่างเลี้ยงสัตว์	-	-	-	-	Sorghum
ข้าวไรย์	-	-	-	-	Rye
ข้าวสาลี	-	-	-	-	Wheat
ข้าวโอ๊ต	-	-	-	-	Oat
งาขาว	-	-	-	-	White sesame
งาดำ	-	-	-	-	Black sesame
งาแดง	-	-	-	-	Red sesame
ถั่วเขียวผิวดำ	-	-	-	-	Black matpe bean
ถั่วเขียวผิวนั้น	-	-	-	-	Mung bean
ถั่วดาวอินคา	-	-	-	-	Sacha inchi
ถั่วดำ	-	-	-	-	Black bean
ถั่วแดงหลวง	-	-	-	-	Kidney bean
ถั่วนี้้วนางแดง	-	-	-	-	Red bamboo bean /Rice bean
ถั่วปันทิ (ถั่วหรั่ง)	-	-	-	-	Bambara groundnut
ถั่วพริ้ว	-	-	-	-	Sword bean
ถั่วพุ่ม	-	-	-	-	Cowpea

ตาราง 11.5 เนื้อที่เพาะปลูกพืชไร่ เนื้อที่เก็บเกี่ยว ผลผลิต และผลผลิตเฉลี่ยต่อไร่ จำแนกตามชนิดของพืชไร่ ปีเพาะปลูก 2562 (ต่อ)

Table 11.5 Planted Area of Field Crops, Harvested Area, Production and Yield per Rai by Type of Field Crops: Crop Year 2019 (Cont.)

ชนิดของพืชไร่	เนื้อที่เพาะปลูก (ไร่) Planted area (rai)	เนื้อที่เก็บเกี่ยว (ไร่) Harvested area (rai)	ผลผลิต (ตัน) Production (ton)	ผลผลิตเฉลี่ยต่อไร่ (กก.) Yield per rai (kgs.)	Type of field crops
ถั่วลิสง	976	976	96	98	Peanut
ถั่วเหลือง	-	-	-	-	Soybean
ถั่วเหลืองฝักสด	-	-	-	-	Vegetable soybean
ถั่วอะซูกิ	-	-	-	-	Adzuki bean
ถั่วอื่น ๆ	63	63	184	2921	Other beans
ทานตะวัน	-	-	-	-	Sunflower
ปอกระเจา	-	-	-	-	Jute
ปอแก้ว	-	-	-	-	Kenaf
ปอควินา	-	-	-	-	Kenaf
ปอเทือง	-	-	-	-	Sunn hemp
ปอสา	-	-	-	-	Paper mulberry
ป่านศรนารายณ์	-	-	-	-	Sisal
ฝ้าย	-	-	-	-	Cotton
มะเขือหิน	-	-	-	-	Chinese wood oil tree
มันแกว	-	-	-	-	Jicama
มันขี้หนู	-	-	-	-	Plectranthus rotundifolius /Solenostemon rotundifolius
มันสำปะหลังบริโภคสด	-	-	-	-	Fresh cassava
มันสำปะหลังโรงงาน	53,594	53,594	72,884	1,360	Cassava
มันหวานญี่ปุ่น	-	-	-	-	Sweet potato
ยาสูบ	342	210	74	352	Tobacco
ละหุ่ง	-	-	-	-	Castor
ลูกเดือย	-	-	-	-	Pearl barley
สับปะรดบริโภคผลสด	-	-	-	-	Fresh pineapple

ตาราง 11.5 เนื้อที่เพาะปลูกพืชไร่ เนื้อที่เก็บเกี่ยว ผลผลิต และผลผลิตเฉลี่ยต่อไร่ จำแนกตามชนิดของพืชไร่ ปีเพาะปลูก 2562 (ต่อ)

Table 11.5 Planted Area of Field Crops, Harvested Area, Production and Yield per Rai by Type of Field Crops: Crop Year 2019 (Cont.)

ชนิดของพืชไร่	เนื้อที่เพาะปลูก (ไร่) Planted area (rai)	เนื้อที่เก็บเกี่ยว (ไร่) Harvested area (rai)	ผลผลิต (ตัน) Production (ton)	ผลผลิตเฉลี่ยต่อไร่ (กก.) Yield per rai (kgs.)	Type of field crops
สับปะรดโรงงาน	-	-	-	-	Pineapple
หญ้าเลี้ยงสัตว์	-	-	-	-	Forage grass
แห้ว	-	-	-	-	Water chestnut
อ้อยเคี้ยว	4	4	1	250	Chewing sugarcane
อ้อยโรงงาน	39,576	39,576	153,600	3,881	Sugarcane
กระจุต	-	-	-	-	Krajud
ถั่วขาว	-	-	-	-	White bean
ถั่วทอง	-	-	-	-	Golden bean
ถั่วปากอ้า	-	-	-	-	Broad bean
ถั่วแปบ	-	-	-	-	Tua-pab (bean)
ถั่วมะแฮะ	-	-	-	-	Tua-ma-hae (bean)
ถั่วราชมารดา	-	-	-	-	Tua-rad-chamat (bean)
ถั่วลิมา (เนย)	-	-	-	-	Lima bean
ป่านรามี่	-	-	-	-	Ramie
สาकु	-	-	-	-	Sago palm
ทุ่งหญ้าเลี้ยงสัตว์ (หญ้าและพืชอื่นที่ปลูกและนำสัตว์เข้าไปกินในแปลง)	-	-	-	-	Pasture
ข้าว	2,249,226	2,147,884	956,686	445	Rice

ที่มา: สำนักงานเกษตรจังหวัดสกลนคร

Source: Sakon Nakhon Provincial Agricultural Extension Office

ตาราง 11.6 เนื้อที่เพาะปลูกพืชผัก เนื้อที่เก็บเกี่ยว ผลผลิต และผลผลิตเฉลี่ยต่อไร่ จำแนกตามชนิดพืชผัก ปีเพาะปลูก 2562

Table 11.6 Planted Area of Vegetable Crops, Harvested Area, Production and Yield per Rai by Type of Vegetable Crops: Crop Year 2019

ชนิดของพืชผัก	เนื้อที่เพาะปลูก (ไร่) Planted area (rai)	เนื้อที่เก็บเกี่ยว (ไร่) Harvested area (rai)	ผลผลิต (ตัน) Production (ton)	ผลผลิตเฉลี่ยต่อไร่ (กก.) Yield per rai (kgs.)	Type of vegetable crops
กระเจี๊ยบเขียว	-	-	-	-	Lady's finger
กระเฉด	3	3	2	667	Water mimosa
กระชาย	-	-	-	-	Kaempfer
กระเทียมใบ	-	-	-	-	Leek
กระเทียมหัว	-	-	-	-	Garlic
กะเพรา	80	80	207	2,588	Holy basil
กะหล่ำดอก	210	210	330	1,571	Cauliflower
กะหล่ำปม	-	-	-	-	Kohl-rabi
กะหล่ำปลี	528	526	800	1,521	Cabbage
กุยช่าย	-	-	-	-	Chinese chive
ขมิ้นชัน	30	10	25	2,500	Turmeric
ข่า	42	42	51	1,214	Galanga
ข้าวโพดฝักอ่อน	437	375	535	1,427	Baby corn
ข้าวโพดรับประทานฝักสด	2,323	2,323	2,265	975	Specialty corns
ข้าวโพดหวาน	-	-	-	-	Sweet corn
ขิง	-	-	-	-	Ginger
คะน้า	579	530	247	466	Chinese kale
แค	-	-	-	-	Agasta (Sesbania)
แครอท	-	-	-	-	Carrot
ชะอม	43	43	18	419	Chaom
ชาโยเต้ (ฟักแม้ว)	-	-	-	-	Chayote
ดอกขจร	-	-	-	-	Cowslip creeper
ดอกไม้จีน	-	-	-	-	Yellow day lily

ตาราง 11.6 เนื้อที่เพาะปลูกพืชผัก เนื้อที่เก็บเกี่ยว ผลผลิต และผลผลิตเฉลี่ยต่อไร่ จำแนกตามชนิดพืชผัก ปีเพาะปลูก 2562 (ต่อ)

Table 11.6 Planted Area of Vegetable Crops, Harvested Area, Production and Yield per Rai by Type of Vegetable Crops: Crop Year 2019 (Cont.)

ชนิดของพืชผัก	เนื้อที่เพาะปลูก (ไร่) Planted area (rai)	เนื้อที่เก็บเกี่ยว (ไร่) Harvested area (rai)	ผลผลิต (ตัน) Production (ton)	ผลผลิตเฉลี่ยต่อไร่ (กก.) Yield per rai (kgs.)	Type of vegetable crops
ตะไคร้	85	85	23	271	Lemon grass
ตั้งโอ้	-	-	-	-	Garland chrysanthemum
ตำลึง	-	-	-	-	Ivy gourd
แตงกวา/แตงร้าน	476	476	691	1,452	Cucumber
แตงกวาญี่ปุ่น	-	-	-	-	Japanese cucumber
แตงไทย	27	27	379	14,037	Melon
แตงโม	-	-	-	-	Watermelon
แตงโมเมล็ด	-	-	-	-	Watermelon (Seed)
แตงโมอ่อน	-	-	-	-	Young watermelon
ถั่วแขก	-	-	-	-	Snap bean
ถั่วฝักยาว	377	377	483	1,281	Yard long bean
ถั่วพู	-	-	-	-	Wing bean
ถั่วลันเตา	-	-	-	-	Sweet pea
น้ำเต้า	-	-	-	-	Bottle gourd
บร็อคโคลี่	-	-	-	-	Broccoli
บวบ	6	6	1	167	Angled loofah
บวบงู	-	-	-	-	Snake luffa
บัวเก็บหลอด	-	-	-	-	Bua keb lod
บัวสาย	-	-	-	-	Water lily
ปวยเล้ง	-	-	-	-	Spinach
ผักกวางตุ้ง	529	512	155	303	Pakchoi
ผักกาดขาวปลี	-	-	-	-	Mustard
ผักกาดเขียวปลี	46	45	65	1,444	Leaf mustard

ตาราง 11.6 เนื้อที่เพาะปลูกพืชผัก เนื้อที่เก็บเกี่ยว ผลผลิต และผลผลิตเฉลี่ยต่อไร่ จำแนกตามชนิดพืชผัก ปีเพาะปลูก 2562 (ต่อ)

Table 11.6 Planted Area of Vegetable Crops, Harvested Area, Production and Yield per Rai by Type of Vegetable Crops: Crop Year 2019 (Cont.)

ชนิดของพืชผัก	เนื้อที่เพาะปลูก (ไร่) Planted area (rai)	เนื้อที่เก็บเกี่ยว (ไร่) Harvested area (rai)	ผลผลิต (ตัน) Production (ton)	ผลผลิตเฉลี่ยต่อไร่ (กก.) Yield per rai (kgs.)	Type of vegetable crops
ผักกาดหอม	508	496	162	327	Lettuce
ผักกาดหัว	-	-	-	-	Chinese radish
ผักกาดอื่น ๆ	29	19	26	1,368	Other curcifers
ผักกูด	-	-	-	-	Gud
ผักขมจีน	-	-	-	-	Amaranch
ผักชะแยง	-	-	-	-	Rice Paddy Herb
ผักโขม	-	-	-	-	Chinese spinach
ผักคื่นฉ่าย	-	-	-	-	Celery
ผักชี	14	10	9	900	Coriander
ผักชีฝรั่ง	-	-	-	-	Parsley
ผักบุ้งจีน	127	113	83	735	Chinese convolvulus
ผักบุ้งน้ำ	-	-	-	-	Thai water convolvulus
ผักบุ้งเมล็ด	-	-	-	-	Convolvulus (Seed)
ผักบุ้งอื่นๆ	-	-	-	-	Other convolvulus
ผักพายน้อย	-	-	-	-	Yellow Burhead
ผักเสี้ยน	-	-	-	-	Wild spider
ผักหวาน	37	37	18	486	Sweet vegetable
เผือก	-	-	-	-	Taro
พริกชี้หู	490	391	571	1,460	Bird pepper
พริกหยวก/พริกยักษ์	-	-	-	-	Sweet / Bell pepper
พริกใหญ่	-	-	-	-	Banana paper
พัก/แพง	77	77	185	2,403	Waxgourd
พักทอง	271	150	368	2,453	Pumpkin

ตาราง 11.6 เนื้อที่เพาะปลูกพืชผัก เนื้อที่เก็บเกี่ยว ผลผลิต และผลผลิตเฉลี่ยต่อไร่ จำแนกตามชนิดพืชผัก ปีเพาะปลูก 2562 (ต่อ)

Table 11.6 Planted Area of Vegetable Crops, Harvested Area, Production and Yield per Rai by Type of Vegetable Crops: Crop Year 2019 (Cont.)

ชนิดของพืชผัก	เนื้อที่เพาะปลูก (ไร่) Planted area (rai)	เนื้อที่เก็บเกี่ยว (ไร่) Harvested area (rai)	ผลผลิต (ตัน) Production (ton)	ผลผลิตเฉลี่ยต่อไร่ (กก.) Yield per rai (kgs.)	Type of vegetable crops
มะเขือเทศบริโภคสด	444	444	1,967	4,430	Fresh tomato
มะเขือเทศโรงงาน	9,605	9,605	12,097	1,259	Processing tomato
มะเขือเปราะ	240	240	705	2,938	Brinjal
มะเขือพวง	-	-	-	-	Cluster egg plant
มะเขือม่วง	-	-	-	-	Aubergine
มะเขือยาว	-	-	-	-	Egg plant
มะเขืออื่น ๆ	-	-	-	-	Other egg plants
มะระจีน	-	-	-	-	Chinese bitter melon
มะระอี	-	-	-	-	Solanaceae
มันเทศ	36	34	2	59	Sweet potato
มันฝรั่ง	1,447	1,447	1,193	824	Potato
เมลอนญี่ปุ่น	-	-	-	-	Japanese melon
แมงลัก	-	-	-	-	Raiw
สะระแหน่	1	-	-	-	Kidney tea plant, Java tea
โสน	-	-	-	-	Sesbania
หน่อไม้ดำ	-	-	-	-	Wild rice
หน่อไม้ฝรั่ง	-	-	-	-	Asparagus
หอมแดง	2	2	2	1,000	Shallot
หอมแบ่ง (ต้นหอม)	75	71	78	1,099	Spring onion
หอมหัวใหญ่	-	-	-	-	Onion
เห็ดขอนขาว	-	-	-	-	Log white fungi
เห็ดโคนญี่ปุ่น	-	-	-	-	Yanagi matsutake
เห็ดแชมปิญอง	-	-	-	-	Champignon Mushroom

ตาราง 11.6 เนื้อที่เพาะปลูกพืชผัก เนื้อที่เก็บเกี่ยว ผลผลิต และผลผลิตเฉลี่ยต่อไร่ จำแนกตามชนิดพืชผัก ปีเพาะปลูก 2562 (ต่อ)

Table 11.6 Planted Area of Vegetable Crops, Harvested Area, Production and Yield per Rai by Type of Vegetable Crops: Crop Year 2019 (Cont.)

ชนิดของพืชผัก	เนื้อที่เพาะปลูก (ไร่) Planted area (rai)	เนื้อที่เก็บเกี่ยว (ไร่) Harvested area (rai)	ผลผลิต (ตัน) Production (ton)	ผลผลิตเฉลี่ยต่อไร่ (กก.) Yield per rai (kgs.)	Type of vegetable crops
เห็ดนางฟ้า	4	3	1	333	Grey oyster
เห็ดนางรมฮังการี	-	-	-	-	Hungary Oyster Mushroom
เห็ดเป๋าฮื้อ	-	-	-	-	Pleurotus (poa-hue)
เห็ดฟาง	137	137	88	642	Straw mushroom (volvariella)
เห็ดหลินจือ	-	-	-	-	Ganoderma lucidum (lin-jue)
เห็ดหอม	-	-	-	-	Lentinula
เห็ดหูหนู	-	-	-	-	Auricularia
เห็ดอื่น ๆ	-	-	-	-	Other mushroom
โหระพา	140	140	195	1,393	Basil
กระเจ็บ	-	-	-	-	Water calthrop
กระเจี๊ยบแดง	-	-	-	-	Roselle
กระถิน	-	-	-	-	Mimosa
กระเทียมต้น	-	-	-	-	Leek
กะหล่ำดาว	-	-	-	-	Brussels sprouts
ขจร	-	-	-	-	Telosma
คูณ	-	-	-	-	Koon
ชะพลู	-	-	-	-	Wildbetel
ซucchini	-	-	-	-	Zucchini
เซเลอรี	-	-	-	-	Celery
บีทรูท	-	-	-	-	Beet root
ใบบัวบก	-	-	-	-	Indian pennywort
ใบเหมียน/เหริยง	-	-	-	-	Mean/reang
ใบย่านาง	-	-	-	-	Ya-nang

ตาราง 11.6 เนื้อที่เพาะปลูกพืชผัก เนื้อที่เก็บเกี่ยว ผลผลิต และผลผลิตเฉลี่ยต่อไร่ จำแนกตามชนิดพืชผัก ปีเพาะปลูก 2562 (ต่อ)

Table 11.6 Planted Area of Vegetable Crops, Harvested Area, Production and Yield per Rai by Type of Vegetable Crops: Crop Year 2019 (Cont.)

ชนิดของพืชผัก	เนื้อที่เพาะปลูก (ไร่)	เนื้อที่เก็บเกี่ยว (ไร่)	ผลผลิต (ตัน)	ผลผลิตเฉลี่ยต่อไร่ (กก.)	Type of vegetable crops
	Planted area (rai)	Harvested area (rai)	Production (ton)	Yield per rai (kgs.)	
ผักกาดขาว	-	-	-	-	- Chinese cabbage
ผักชีล้อม	-	-	-	-	- Pak-she-lom
ผักบุ้งไทย	-	-	-	-	- Thai convolvulus
ผักปรง	-	-	-	-	- Malabar-nightshade
ผักสลัดแก้ว	-	-	-	-	- Salad-kaew
ผักโสมณ	-	-	-	-	- So-pon
ผักหนาม	-	-	-	-	- Nettle
พริกชี้ฟ้า	1,389	1,224	1,780	1,454	- Chilli pepper
พริกเหลือง	-	-	-	-	- Yellow chilli
มะระไทย	-	-	-	-	- Thai better gould
มันแกว	-	-	-	-	- Yam bean
มันมือเสือ	-	-	-	-	- Lesser yam
แรดิช	-	-	-	-	- Radish
หอมจีน	-	-	-	-	- Chives
เห็ดนางรม	-	-	-	-	- Osyter (nang-rom)
พืชผักอื่นๆ	3,067	1,525	1,212	794	- Other vegetable crop

ที่มา: สำนักงานเกษตรจังหวัดสกลนคร

Source: Sakon Nakhon Provincial Agricultural Extension Office

ตาราง 11.7 เนื้อที่เพาะปลูกไม้ผลและไม้ยืนต้น เนื้อที่เก็บเกี่ยว ผลผลิต และผลผลิตเฉลี่ยต่อไร่ จำแนกตามชนิดของไม้ผลและไม้ยืนต้น ปีเพาะปลูก 2562

Table 11.7 Planted Area of Fruit Trees and Tree Crops, Harvested Area, Production and Yield per Rai by Type of Fruit Trees and Tree Crops: Crop Year 2019

ชนิดของไม้ผลและไม้ยืนต้น	เนื้อที่เพาะปลูก (ไร่) Planted area (rai)	เนื้อที่เก็บเกี่ยว (ไร่) Harvested area (rai)	ผลผลิต (ตัน) Production (ton)	ผลผลิตเฉลี่ยต่อไร่ (กก.) Yield per rai (kgs.)	Type of fruit trees and tree crops
กระท้อน	42	42	126	3,000	Santol
กล้วยไข่	16	3	3	1,000	Dainty banana
กล้วยตานี	-	-	-	-	Wild balbisiana
กล้วยน้ำว้า	7,425	5,719	24,781	4,333	Banana (kluai numwa)
กล้วยหอม	1,710	1,432	2,886	2,015	Sweet banana
กล้วยเล็บมือนาง	-	-	-	-	Lebmuernang Banana
กล้วยหิน	-	-	-	-	Saba banana
แก้วมังกร	655	210	810	3,857	Dragon fruit
ขนุน	86	26	36	1,385	Jack fruit
เงาะ	91	19	50	2,632	Rambutan
จำปาดะ	-	-	-	-	Champedak
ชมพู่	10	8	9	1,125	Java apple
ข่ามะเสียง	-	-	-	-	Chammaleang
เชอร์รี่	-	-	-	-	Barbados cherry
ตะขบ	-	-	-	-	Governor's plum
ตะลิงปลิง	-	-	-	-	Bilimbi, Bilimbing, Cucumber Tree
ท้อ	-	-	-	-	Peach
ทับทิม	-	-	-	-	Pomegranate
ทุเรียน	6	-	-	-	Durian
ทุเรียนแขก	-	-	-	-	Durian balanta
น้อยหน่า	2,233	1,979	1,682	850	Sugar apple
น้อยโหน่ง	-	-	-	-	Bullock's heart
บลูเบอร์รี่	-	-	-	-	Blueberry

ตาราง 11.7 เนื้อที่เพาะปลูกไม้ผลและไม้ยืนต้น เนื้อที่เก็บเกี่ยว ผลผลิต และผลผลิตเฉลี่ยต่อไร่ จำแนกตามชนิดของไม้ผลและไม้ยืนต้น ปีเพาะปลูก 2562 (ต่อ)

Table 11.7 Planted Area of Fruit Trees and Tree Crops, Harvested Area, Production and Yield per Rai by Type of Fruit Trees and Tree Crops: Crop Year 2019 (Cont.)

ชนิดของไม้ผลและไม้ยืนต้น	เนื้อที่เพาะปลูก (ไร่) Planted area (rai)	เนื้อที่เก็บเกี่ยว (ไร่) Harvested area (rai)	ผลผลิต (ตัน) Production (ton)	ผลผลิตเฉลี่ยต่อไร่ (กก.) Yield per rai (kgs.)	Type of fruit trees and tree crops
บ๊วย	-	-	-	-	Chainese apricot
ฝรั่ง	106	26	35	1,346	Guava
พลับ	-	-	-	-	Persimmon
พีช	-	-	-	-	Peach
พุทรา	139	71	16	225	Jujube
แพร์	-	-	-	-	Pear
มะกรูด	-	-	-	-	Leech lime
มะกอกน้ำ	-	-	-	-	Elaeocarpus hygrophilus Kurz
มะกอกฝรั่ง	-	-	-	-	Ambarella
มะขวิด	-	-	-	-	Wood apple
มะขามป้อม	-	-	-	-	Emblic myrablan, Malacca tree
มะขาม	-	-	-	-	Tamarind
มะขามเทศ	-	-	-	-	Camachile tree
มะจั่ว (มะนาวควาย)	-	-	-	-	Citron
มะดัน	-	-	-	-	Garcinia
มะเดื่อ	-	-	-	-	Ficus carica
มะตูม	-	-	-	-	Beal
มะนาว	383	197	245	1,244	Lime
มะปรางหวาน	-	-	-	-	Marian plum, Plum mango
มะเฟือง	-	-	-	-	Carambola, Staf fruit
มะไฟ	-	-	-	-	Mafai
มะม่วง	2,917	1,579	4,571	2,895	Mango
มะยงชิด	-	-	-	-	Marian fruit

ตาราง 11.7 เนื้อที่เพาะปลูกไม้ผลและไม้ยืนต้น เนื้อที่เก็บเกี่ยว ผลผลิต และผลผลิตเฉลี่ยต่อไร่ จำแนกตามชนิดของไม้ผลและไม้ยืนต้น ปีเพาะปลูก 2562 (ต่อ)

Table 11.7 Planted Area of Fruit Trees and Tree Crops, Harvested Area, Production and Yield per Rai by Type of Fruit Trees and Tree Crops: Crop Year 2019 (Cont.)

ชนิดของไม้ผลและไม้ยืนต้น	เนื้อที่เพาะปลูก (ไร่) Planted area (rai)	เนื้อที่เก็บเกี่ยว (ไร่) Harvested area (rai)	ผลผลิต (ตัน) Production (ton)	ผลผลิตเฉลี่ยต่อไร่ (กก.) Yield per rai (kgs.)	Type of fruit trees and tree crops
มะยม	-	-	-	-	- Star gooseberry
มะละกอ	905	504	735	1,458	Papaya
มังคุด	-	-	-	-	- Mangosteen
ระกำ	-	-	-	-	- Snake fruit
ลองกอง	-	-	-	-	- Longkong
ละมุด	9	-	-	-	- Sapodilla
ลิ้นจี่	-	-	-	-	- Balacuya, Giant baccaurea, Malayan baccaurea
ละไม	-	-	-	-	- Ramai
LANGSAT	-	-	-	-	- Langsat
ลำไย	1,337	162	126	778	Longan
ลิ้นจี่	38	20	51	2,550	Lychee
ลูกหว้า	-	-	-	-	- Java plum, Jambul
สตอเบอรี่	-	-	-	-	- Strawberry
ส้มเกลี้ยง	-	-	-	-	- Sweet orange
ส้มแก้ว	-	-	-	-	- Citrus nobilis
ส้มเขียวหวาน	-	-	-	-	- Tangerine
ส้มจุก	-	-	-	-	- Neck orange
ส้มซ่า	-	-	-	-	- Sour orange
ส้มตรา (ส้มเซ้ง)	-	-	-	-	- Sugar orange
ส้มโอบ	31	17	17	1,000	Pomelo
สละ	52	35	42	1,200	Snake fruit
สาละ	-	-	-	-	- Chinese pear
เสาวรส	-	-	-	-	- Passion fruit

ตาราง 11.7 เนื้อที่เพาะปลูกไม้ผลและไม้ยืนต้น เนื้อที่เก็บเกี่ยว ผลผลิต และผลผลิตเฉลี่ยต่อไร่ จำแนกตามชนิดของไม้ผลและไม้ยืนต้น ปีเพาะปลูก 2562 (ต่อ)

Table 11.7 Planted Area of Fruit Trees and Tree Crops, Harvested Area, Production and Yield per Rai by Type of Fruit Trees and Tree Crops: Crop Year 2019 (Cont.)

ชนิดของไม้ผลและไม้ยืนต้น	เนื้อที่เพาะปลูก (ไร่) Planted area (rai)	เนื้อที่เก็บเกี่ยว (ไร่) Harvested area (rai)	ผลผลิต (ตัน) Production (ton)	ผลผลิตเฉลี่ยต่อไร่ (กก.) Yield per rai (kgs.)	Type of fruit trees and tree crops
หมากเฒ่า	-	-	-	-	- Antidesma thwaitesianum
องุ่น	-	-	-	-	- Grape
อโวคาโด	-	-	-	-	- Avocado
แอปเปิ้ล	-	-	-	-	- Apple
ไม้ผลอื่นๆ	-	-	-	-	- Other fruit tree
กระถิ่นเทพา	-	-	-	-	- Brown salwood
กาน้ำ (สมอจีน)	-	-	-	-	- Ga-nah (Chinese olive)
กาแฟ	-	-	-	-	- Coffee
เกาลัดจีน	-	-	-	-	- Chestnut
โกโก้	-	-	-	-	- Cocoa
ซีเหล็ก	-	-	-	-	- Cassin, Thai Copper Pod
จาก	-	-	-	-	- Atap palm
ชา	-	-	-	-	- Tea
ต้นคราม	-	-	-	-	- Indigo
ต้นน้ำมันตุง	-	-	-	-	- Tung oil tree
ต้นยางนา	-	-	-	-	- Yang-na
ต้นสนประดิพัทธ์	-	-	-	-	- Son pradipat (Bangkok), Iron Wood Horsetail
ต้นสีเสียด	-	-	-	-	- Catechu tree, Cutch tree, Cutch, Black catechu
ตะกู	-	-	-	-	- Bur-flower tree
ตาลโตนด	-	-	-	-	- Palmyra
นุ่น	-	-	-	-	- White silk cotton tree, Ceiba, Kapok, Java cotton, Java kapok, Silk-cotton
ปาล์มน้ำมัน	24,968	10,095	15,687	1,554	- Oil palm
ผักหวาน	-	-	-	-	- Pak-waan

ตาราง 11.7 เนื้อที่เพาะปลูกไม้ผลและไม้ยืนต้น เนื้อที่เก็บเกี่ยว ผลผลิต และผลผลิตเฉลี่ยต่อไร่ จำแนกตามชนิดของไม้ผลและไม้ยืนต้น ปีเพาะปลูก 2562 (ต่อ)

Table 11.7 Planted Area of Fruit Trees and Tree Crops, Harvested Area, Production and Yield per Rai by Type of Fruit Trees and Tree Crops: Crop Year 2019 (Cont.)

ชนิดของไม้ผลและไม้ยืนต้น	เนื้อที่เพาะปลูก (ไร่) Planted area (rai)	เนื้อที่เก็บเกี่ยว (ไร่) Harvested area (rai)	ผลผลิต (ตัน) Production (ton)	ผลผลิตเฉลี่ยต่อไร่ (กก.) Yield per rai (kgs.)	Type of fruit trees and tree crops
ผักเหลียง (ผักเหมียง)	-	-	-	-	Baegu
ไผ่	-	-	-	-	Bamboo
เพกา	-	-	-	-	Broken Bone tree, Damocles tree, Indian trumpet flower
มะคาเดเมีย	-	-	-	-	Macadamia
มะพร้าว	171	106	577	5,443	Coconut
มะม่วงหิมพานต์	-	-	-	-	Cashew nut
มะรุม	-	-	-	-	Horseradish
ไม้สัก	-	-	-	-	Teak
ยางพารา	396,229	127,386	63,481	498	Para rubber
ยูคาลิปตัส	73,480	2,235	67,671	30,278	Eucalyptus
ลูกเนียง	-	-	-	-	Luk-leang
ลูกเหรียง	-	-	-	-	Nitta tree (Luk rieng)
สะเดา	-	-	-	-	Margosa (Neem tree)
สะตอ	-	-	-	-	Stink bean (Parkin)
สาเก	-	-	-	-	Bread fruit
หม่อน	-	-	-	-	Indian mulberry
หมาก	-	-	-	-	Betel palm
หยี	-	-	-	-	Indian beech
หวาย	3,310	2,098	2,084	993	Rattan
อินทผาลัม	-	-	-	-	Date Palm
ไม้ยืนต้นอื่นๆ	-	-	-	-	Other perennial tree
แคนตาลูป	137	102	280	2,745	Cantaloupe
ชะมวง	-	-	-	-	Chamuang

ตาราง 11.7 เนื้อที่เพาะปลูกไม้ผลและไม้ยืนต้น เนื้อที่เก็บเกี่ยว ผลผลิต และผลผลิตเฉลี่ยต่อไร่ จำแนกตามชนิดของไม้ผลและไม้ยืนต้น ปีเพาะปลูก 2562 (ต่อ)

Table 11.7 Planted Area of Fruit Trees and Tree Crops, Harvested Area, Production and Yield per Rai by Type of Fruit Trees and Tree Crops: Crop Year 2019 (Cont.)

ชนิดของไม้ผลและไม้ยืนต้น	เนื้อที่เพาะปลูก (ไร่) Planted area (rai)	เนื้อที่เก็บเกี่ยว (ไร่) Harvested area (rai)	ผลผลิต (ตัน) Production (ton)	ผลผลิตเฉลี่ยต่อไร่ (กก.) Yield per rai (kgs.)	Type of fruit trees and tree crops
ไผ่ตง	1,144	541	942	1,741	Sweet bamboo
พลัม	-	-	-	-	Plum
มะกอก	-	-	-	-	Hog plum
มะขามเปรี้ยว	878	414	360	870	Sour tamarind
มะขามหวาน	-	-	-	-	Sweet tamarind
แมคคาดีเมีย	-	-	-	-	Macadamia nut
มะเดื่อฝรั่ง	-	-	-	-	Fig tree
มะพร้าวอ่อน	-	-	-	-	Young coconut
มะพลับ	-	-	-	-	Date plum
มะพูด	-	-	-	-	Egg-tree
มะมุด	-	-	-	-	Mamut
มะหวด	-	-	-	-	Ma-huad
ยอบ้าน	-	-	-	-	Indian Mulberry
โลควอด	-	-	-	-	Loquat
โล่ติ้น	-	-	-	-	Derris
ส้มกา	-	-	-	-	Som-ka (orange)
ส้มโชกุน (สายน้ำผึ้ง)	-	-	-	-	Cho-gun (orange)
ส้มอื่น ๆ	-	-	-	-	Other oranges
ลับประด	-	-	-	-	Pine apple

หมายเหตุ: ทูเรียน ยังไม่มีเนื้อที่เก็บเกี่ยวและผลผลิต

ที่มา: สำนักงานเกษตรจังหวัดสกลนคร

Note: The durian does not yet have harvested areas and produce

Source: Sakon Nakhon Provincial Agricultural Extension Office

ตาราง 11.8 ปศุสัตว์ จำแนกเป็นรายอำเภอ พ.ศ. 2562

Table 11.8 Livestock by District: 2019

อำเภอ	รวม	โคเนื้อ (ตัว)	โคนม (ตัว)	กระบือ (ตัว)	สุกร (ตัว)	แพะ (ตัว)	แกะ (ตัว)	ห่าน (ตัว)	ไก่ (ตัว)	เป็ด (ตัว)	District
	Total	Cattle		Buffalo	Swine	Goat	Sheep	Geese	Chicken	Duck	
รวมยอด	3,141,882	195,019	4,977	71,792	66,524	1,892	125	1,350	2,509,141	291,062	Total
อำเภอเมืองสกลนคร	493,869	44,464	848	9,561	12,666	366	61	453	380,870	44,580	Mueang Sakon Nakhon District
อำเภอกุสุมาลย์	101,167	5,719	-	4,223	9,396	20	-	67	75,518	6,224	Kusuman District
อำเภอกุดบาก	91,961	3,822	-	3,798	198	-	-	-	76,380	7,763	Kut Bak District
อำเภอพรรณานิคม	227,277	14,542	86	6,399	4,716	280	-	81	188,188	12,985	Phanna Nikhom District
อำเภอพังโคน	148,293	7,503	286	3,478	3,866	220	56	139	117,831	14,914	Phang Khon District
อำเภวาริชภูมิ	253,831	4,407	3,428	2,275	2,355	65	-	14	232,180	9,107	Waritchaphum District
อำเภอนิคมน้ำอูน	42,574	2,956	-	2,108	724	50	-	-	34,980	1,756	Nikhom Nam Un District
อำเภอวานรนิวาส	316,527	24,516	-	7,598	4,218	216	-	106	226,619	53,254	Wanon Niwat District
อำเภอคำตากล้า	59,459	6,445	-	3,049	2,045	16	-	4	41,980	5,920	Kham Ta Kla District
อำเภอบ้านม่วง	230,173	8,696	-	4,875	1,424	199	-	8	181,309	33,662	Ban Muang District
อำเภออากาศอำนวย	115,487	9,142	-	6,082	6,691	74	-	-	76,477	17,021	Akat Amnuai District
อำเภอสว่างแดนดิน	291,349	10,238	101	4,378	6,544	287	-	243	245,792	23,766	Sawang Daen Din District
อำเภอส่องดาว	103,825	11,535	15	1,309	1,455	32	-	3	73,157	16,319	Song Dao District
อำเภอเต่างอย	72,189	8,112	-	2,290	1,212	-	-	65	53,975	6,535	Tao Ngoi District
อำเภอโคกศรีสุพรรณ	240,888	13,482	34	4,179	2,898	5	-	40	211,789	8,461	Khok Si Suphan District
อำเภอเจริญศิลป์	114,588	3,457	138	1,639	1,923	37	-	45	96,992	10,357	Charoen Sin District
อำเภอโพนนาแก้ว	154,523	11,293	41	2,924	3,704	25	8	52	122,243	14,233	Phon Na Kao District
อำเภอภูพาน	83,902	4,690	-	1,627	489	-	-	30	72,861	4,205	Phu Phan District

ที่มา: สำนักงานปศุสัตว์จังหวัดสกลนคร

Source: Sakon Nakhon Provincial Livestock Office

ตาราง 11.9 ฟาร์มที่เพาะเลี้ยงสัตว์น้ำจืด จำแนกตามประเภทการเลี้ยง และผลผลิตการเลี้ยงสัตว์น้ำจืด เป็นรายอำเภอ พ.ศ. 2562

Table 11.9 Freshwater Culture Farm by Type of Culture, Production of Freshwater Aquaculture and District: 2019

อำเภอ	ฟาร์ม Farm	ประเภทการเลี้ยง (ไร่) Type of culture (Rai)					ผลผลิตการเลี้ยงสัตว์น้ำจืด (กก.) Production of freshwater aquaculture (kgs.)	District
		รวมเนื้อที่ Total area	บ่อ Pond	นา Paddy cum fish	ร่องสวน Ditch	กระชัง Cage		
รวมยอด	11,591	14,930.93	15,214	-	-	-	1,002,590	Total
อำเภอเมืองสกลนคร	1,838	3,332.75	2,215	-	-	-	109,246	Mueang Sakon Nakhon District
อำเภอกุสุมาลย์	382	254.36	508	-	-	-	57,578	Kusuman District
อำเภอกุดบาก	361	250.80	451	-	-	-	63,790	Kut Bak District
อำเภอพรรณานิคม	653	583.78	905	-	-	-	42,510	Phanna Nikhom District
อำเภอพังโคน	627	1,962.78	1,730	-	-	-	103,941	Phang Khon District
อำเภวาริชภูมิ	87	64.50	123	-	-	-	15,655	Waritchaphum District
อำเภอนิคมน้ำอูน	49	28.39	67	-	-	-	5,875	Nikhom Nam Un District
อำเภอวานรนิวาส	1,102	1,102.22	1,302	-	-	-	89,210	Wanon Niwat District
อำเภอคำตากล้า	286	313.53	486	-	-	-	21,680	Kham Ta Kla District
อำเภอบ้านม่วง	397	276.41	418	-	-	-	15,655	Ban Muang District
อำเภออากาศอำนวย	1,525	1,261.55	1,725	-	-	-	209,630	Akat Amnuai District
อำเภอสว่างแดนดิน	1,659	1,806.37	2,059	-	-	-	73,860	Sawang Daen Din District
อำเภอส่องดาว	430	498.23	530	-	-	-	20,730	Song Dao District
อำเภอเต่างอย	397	365.25	507	-	-	-	5,875	Tao Ngoi District
อำเภอโคกศรีสุพรรณ	678	734.30	758	-	-	-	61,120	Khok Si Suphan District
อำเภอเจริญศิลป์	102	85.75	202	-	-	-	42,510	Charoen Sin District
อำเภอโพนนาแก้ว	909	1,744.56	1,099	-	-	-	58,015	Phon Na Kaeo District
อำเภอภูพาน	109	265.40	129	-	-	-	5,710	Phu Phan District

ที่มา: สำนักงานประมงจังหวัดสกลนคร

Source: Sakon Nakhon Provincial Fishery Office

ตาราง 11.10 สัตว์น้ำจืดที่จับได้ จำแนกตามชนิดสัตว์น้ำจืด เป็นรายอำเภอ พ.ศ. 2562

Table 11.10 Catch of Freshwater by Species and District: 2019

(ตัน Ton)

อำเภอ	รวม Total	ปลาช่อน Striped snakes- head fish	ปลาดุก Walking catfish	ปลาหมอ Common climbing perch	ปลาดตะเพียน Common silver barb	ปลานิล Nile tilapia	ปลาไน Common carp	ปลาไหล Swamp eel	ปลาสลิด Snake skin gourami	กุ้งก้ามกราม Giant freshwater prawn	อื่น ๆ Others	District
รวมยอด	1,258.52	64.18	75.38	5.63	214.69	34.20	74.38	1.04	18.34	3.90	766.78	Total
อำเภอเมืองสกลนคร	86.45	4.41	5.18	0.39	14.75	2.35	5.11	-	1.26	0.27	52.73	Mueang Sakon Nakhon District
อำเภอกุสุมาลย์	98.71	5.03	5.91	0.44	16.84	2.68	5.83	-	1.44	0.31	60.23	Kusuman District
อำเภอกุดบาก	62.51	3.19	3.74	0.28	10.66	1.70	3.69	0.41	0.91	0.19	37.74	Kut Bak District
อำเภอพรรณานิคม	114.54	5.84	6.86	0.51	19.54	3.11	6.77	-	1.67	0.35	69.89	Phanna Nikhom District
อำเภอพังโคน	73.89	3.77	4.43	0.33	12.60	2.01	4.37	-	1.08	0.23	45.07	Phang Khon District
อำเภวาริชภูมิ	8.21	0.42	0.49	0.04	1.40	0.22	0.49	-	0.12	0.03	5.00	Waritchaphum District
อำเภอนิคมน้ำอูน	22.35	1.14	1.34	0.10	3.81	0.61	1.32	-	0.33	0.07	13.63	Nikhom Nam Un District
อำเภอวานรนิวาส	47.38	2.42	2.84	0.21	8.08	1.29	2.80	-	0.69	0.15	28.90	Wanon Niwat District
อำเภอคำตากล้า	51.53	2.63	3.09	0.23	8.79	1.40	3.05	-	0.75	0.16	31.43	Kham Ta Kla District
อำเภอบ้านม่วง	53.11	2.71	3.18	0.24	9.06	1.44	3.14	0.35	0.77	0.16	32.06	Ban Muang District
อำเภออากาศอำนวย	158.56	8.09	9.50	0.71	27.06	4.31	9.37	-	2.31	0.49	96.72	Akat Amnuai District
อำเภอสว่างแดนดิน	54.20	2.76	3.25	0.24	9.25	1.47	3.20	-	0.79	0.17	33.07	Sawang Daen Din District
อำเภอส่องดาว	17.21	0.88	1.03	0.08	2.94	0.47	1.02	-	0.25	0.05	10.49	Song Dao District
อำเภอเต่างอย	145.00	7.39	8.68	0.65	24.74	3.94	8.57	-	2.11	0.45	88.47	Tao Ngoi District
อำเภอโคกศรีสุพรรณ	54.00	2.75	3.23	0.24	9.21	1.47	3.19	-	0.79	0.17	32.95	Khok Si Suphan District
อำเภอเจริญศิลป์	43.22	2.20	2.59	0.19	7.37	1.17	2.55	0.28	0.63	0.13	26.11	Charoen Sin District
อำเภอโพนนาแก้ว	102.96	5.25	6.17	0.46	17.56	2.80	6.09	-	1.50	0.32	62.81	Phon Na Kaeo District
อำเภอกุพาน	64.69	3.30	3.87	0.29	11.03	1.76	3.82	-	0.94	0.20	39.48	Phu Phan District

ที่มา: สำนักงานประมงจังหวัดสกลนคร

Source: Sakon Nakhon Provincial Fishery Office

สถิติอุตสาหกรรม

Industrial Statistics

ตาราง 12.1 สถานประกอบการ คนทำงาน และลูกจ้าง จำแนกตามขนาดของสถานประกอบการ และกิจกรรมทางเศรษฐกิจ พ.ศ. 2560

Table 12.1 Establishment, Person Engaged and Employee by Size of Establishment and Economic Activity: 2017

ขนาดของสถานประกอบการ/ กิจกรรมทางเศรษฐกิจ	สถานประกอบการ Establishment	คนทำงาน Person engaged		ลูกจ้าง Employee		Size of establishment/ Economic activity
		จำนวน Number	ร้อยละ Percentage	จำนวน Number	ร้อยละ Percentage	
		รวมยอด	28,359	58,810	100.00	
ขนาดของสถานประกอบการ (จำนวนคนทำงาน)	28,359	58,810	100.00	17,968	100.00	Size of establishment (Number of person engaged)
ไม่มีลูกจ้าง	-	-	-	-	-	None employee
1 - 5 คน	27,286	42,620	72.47	4,896	27.25	1 - 5 persons
6 - 10 คน	676	5,040	8.57	3,512	19.55	6 - 10 persons
11 - 15 คน	178	2,283	3.88	1,879	10.46	11 - 15 persons
16 - 20 คน	53	951	1.62	836	4.65	16 - 20 persons
21 - 25 คน	45	1,035	1.76	838	4.66	21 - 25 persons
26 - 30 คน	31	886	1.51	536	2.98	26 - 30 persons
31 - 50 คน	46	1,769	3.01	1,661	9.24	31 - 50 persons
51 - 100 คน	33	2,259	3.84	1,849	10.29	51 - 100 persons
101 - 200 คน	7	874	1.49	871	4.85	101 - 200 persons
มากกว่า 200 คน	4	1,093	1.86	1,090	6.07	More than 200 persons
กิจกรรมทางเศรษฐกิจ	28,359	58,810	100.00	17,968	100.00	Economic activity
การผลิต	8,433	14,691	24.98	3,988	22.20	Manufacturing
การจัดการและการบำบัดน้ำเสีย ของเสียและสิ่งปฏิกูล	15	92	0.16	74	0.41	Sewerage, waste management and remediation activities
การก่อสร้าง	454	1,372	2.33	690	3.84	Construction
การขายส่งและการขายปลีก การซ่อมแซมยานยนต์ และจักรยานยนต์	2,033	14,691	24.98	3,988	22.20	Wholesale and retail trade; repair of motor vehicles and motorcycles
การขายส่ง	494	2,460	4.18	1,595	8.88	Wholesale trade
การขายปลีก	10,840	22,697	38.59	5,164	28.74	Retail trade
การขนส่งทางบก สถานที่เก็บสินค้า	535	765	1.30	195	1.09	Land transport and storage

ตาราง 12.1 สถานประกอบการ คนทำงาน และลูกจ้าง จำแนกตามขนาดของสถานประกอบการ และกิจกรรมทางเศรษฐกิจ พ.ศ. 2560 (ต่อ)

Table 12.1 Establishment, Person Engaged and Employee by Size of Establishment and Economic Activity: 2017 (Cont.)

ขนาดของสถานประกอบการ/ กิจกรรมทางเศรษฐกิจ	สถานประกอบการ Establishment	คนทำงาน Person engaged		ลูกจ้าง Employee		Size of establishment/ Economic activity
		จำนวน Number	ร้อยละ Percentage	จำนวน Number	ร้อยละ Percentage	
		ที่พักแรม	255	997	1.70	
บริการอาหารและเครื่องดื่ม	2,237	5,071	8.62	1,502	8.36	Food and beverage service activities
ข้อมูลข่าวสารและการสื่อสาร	16	121	0.21	103	0.57	Information and communication
กิจกรรมอสังหาริมทรัพย์	929	1,512	2.57	260	1.45	Real estate activities
กิจกรรมทางวิชาชีพ วิทยาศาสตร์และเทคโนโลยี	151	339	0.58	114	0.63	Professional, scientific and technical activities
กิจกรรมการบริหาร และการบริการสนับสนุน	256	402	0.68	55	0.31	Administrative and support service activities
ศิลปะ ความบันเทิงและนันทนาการ	230	614	1.04	287	1.60	Arts, entertainment and recreation
กิจกรรมบริการอื่น ๆ	1,480	1,963	3.34	244	1.36	Other service activities
กิจกรรมด้านโรงพยาบาลเอกชน	1	97	0.16	97	0.54	Private hospital activities

ที่มา: สำมะโนอุตสาหกรรม พ.ศ. 2560 (ข้อมูลพื้นฐาน) จังหวัดสกลนคร สำนักงานสถิติแห่งชาติ

Source: The 2017 Industrial Census (Basic Information) Sakon Nakhon Provincial, National Statistical Office

ตาราง 12.2 สถานประกอบการ และลูกจ้าง จำแนกตามขนาดของสถานประกอบการ พ.ศ. 2560 - 2562

Table 12.2 Establishment and Employee by Size of Establishment: 2017 - 2019

ขนาดของสถานประกอบการ (คน) Size of Establishment (person)	2560 (2017)		2561 (2018)		2562 (2019)		อัตราการเปลี่ยนแปลง Percentage change (%)			
							2561 (2018)		2562 (2019)	
	สปก. Est.	ลูกจ้าง Emp.	สปก. Est.	ลูกจ้าง Emp.	สปก. Est.	ลูกจ้าง Emp.	สปก. Est.	ลูกจ้าง Emp.	สปก. Est.	ลูกจ้าง Emp.
รวมยอด (Total)	3,132	23,159	3,263	24,530	3,381	25,430	4.2	5.9	3.6	3.7
1 - 4	1,869	4,064	1,948	4,251	2,008	4,381	4.2	4.6	3.1	3.1
5 - 9	815	5,478	853	5,727	887	5,966	4.7	4.5	4.0	4.2
10 - 19	228	3,138	238	3,236	254	3,459	4.4	3.1	6.7	6.9
20 - 49	160	4,844	161	4,941	169	5,068	0.6	2.0	5.0	2.6
50 - 99	41	2,962	41	3,083	41	3,053	-	4.1	-	-1.0
100 - 299	19	2,673	21	2,968	22	3,503	10.5	11.0	4.8	18.0
300 - 499	-	-	1	324	-	-	-	-	-100.0	-100.0
500 - 999	-	-	-	-	-	-	-	-	-	-
> 1,000	-	-	-	-	-	-	-	-	-	-

ที่มา: กรมสวัสดิการและคุ้มครองแรงงาน กระทรวงแรงงาน

Source: Department of Labour Protection and Welfare, Ministry of Labour

ตาราง 12.3 สถานประกอบการอุตสาหกรรม จำแนกตามประเภทอุตสาหกรรม พ.ศ. 2560 - 2562

Table 12.3 Industrial Establishment by Type of Industries: 2017 - 2019

ประเภทอุตสาหกรรม	2560 (2017)	2561 (2018)	2562 (2019)	อัตราการเปลี่ยนแปลง Percentage change (%)		Type of industry
				2561 (2018)	2562 (2019)	
รวมยอด	1,669	2,372	2,385	29.64	-	Total
การเกษตร	1,082	1,795	1,795	39.72	-	Agriculture
อาหาร	76	85	83	10.59	-2.34	Food
เครื่องดื่ม	12	14	15	14.29	6.67	Beverages
สิ่งทอ	3	3	3	-	-	Textils
เครื่องแต่งกาย	10	8	8	-11.11	-	Wearing apparel
เครื่องหนัง	2	1	1	-50.00	-	Leather products
ไม้และผลิตภัณฑ์จากไม้	39	39	41	-	5.13	Wood and wood products
เฟอร์นิเจอร์และเครื่องเรือน	16	16	16	-	-	Furniture
กระดาษและผลิตภัณฑ์จากกระดาษ	-	1	1	100.00	-	Paper and paper product
สิ่งพิมพ์	1	-	-	-100.00	-	Printing
เคมี	3	2	2	-33.33	-	Chemical
ปิโตรเคมีและผลิตภัณฑ์	17	18	20	5.56	10.00	Petrochemical and product
ยาง	24	24	25	-	4.00	Rubber
พลาสติก	5	5	5	-	-	Plastic
อลูมิเนียม	105	100	104	-5.00	3.85	Non-metallic
โลหะ	-	-	-	-	-	Metals
ผลิตภัณฑ์โลหะ	85	86	86	-1.16	-	Metal products
เครื่องจักรกล	38	35	35	-7.89	-	Machinery and equipment
ไฟฟ้า	4	4	4	-	-	Electricity
ขนส่ง	65	62	62	-4.61	-	Transport
อื่น ๆ	83	77	79	-7.23	2.53	Others

หมายเหตุ: สถานประกอบการอุตสาหกรรม คือ โรงงาน อาคาร สถานที่ หรือยานพาหนะที่ใช้เครื่องจักร
มีกำลังรวมตั้งแต่ห้าสิบบางม้าหรือกำลังเทียบเท่าตั้งแต่ห้าสิบบางม้าขึ้นไป
หรือใช้คนงานตั้งแต่ห้าสิบคนขึ้นไปโดยใช้เครื่องจักรหรือไม่ก็ตามเพื่อประกอบกิจการ
ที่มา: สำนักงานอุตสาหกรรมจังหวัด สกลนคร

Note: Industrial establishment is mean factory, building or vehicle used machinery
from 50 horsepower or the equivalent 50 horsepower or employees from 50
or more people to used the machinery or not tp operate Industrial establishment.

Source: Sakon Nakhon Provincial Industrial Office

ตาราง 12.4 สถานประกอบการอุตสาหกรรม จำนวนเงินทุน และจำนวนคนงาน เป็นรายอำเภอ พ.ศ. 2562

Table 12.4 Industrial Establishment, Capital and Employee by District: 2019

อำเภอ	สถานประกอบการ อุตสาหกรรม Industrial establishment	เงินทุน (บาท) Capital (Baht)	คนงาน (คน) Employee (Person)			District
			รวม Total	ชาย Male	หญิง Female	
รวมยอด	2,385	13,765,340,000	6,267	4,569	1,698	Total
อำเภอเมืองสกลนคร	492	2,015,632,000	2,148	1,475	673	Mueang Sakon Nakhon District
อำเภอกุสุมาลย์	120	5,830,000,000	875	615	260	Kusuman District
อำเภอกุดบาก	59	30,053,000	16	16	-	Kut Bak District
อำเภอพรรณานิคม	189	262,928,000	281	210	71	Phanna Nikhom District
อำเภอพังโคน	111	1,059,431,000	302	240	62	Phang Khon District
อำเภวาริชภูมิ	123	186,518,000	135	110	25	Waritchaphum District
อำเภอนิคมน้ำอุ่น	19	64,990,000	22	20	2	Nikhom Nam Un District
อำเภวานรนิवास	301	899,144,000	631	499	132	Wanon Niwat District
อำเภอคำตากล้า	54	34,290,000	22	18	4	Kham Ta Kla District
อำเภอบ้านม่วง	81	1,279,080,000	440	292	148	Ban Muang District
อำเภออากาศอำนวย	147	115,700,000	85	76	9	Akat Amnuai District
อำเภอสว่างแดนดิน	346	1,408,140,000	724	600	124	Sawang Daen Din District
อำเภอส่องดาว	27	44,303,000	63	56	7	Song Dao District
อำเภอเต่างอย	42	8,720,000	75	23	52	Tao Ngoi District
อำเภอโคกศรีสุพรรณ	89	26,957,000	115	48	67	Khok Si Suphan District
อำเภอเจริญศิลป์	65	101,499,000	57	53	4	Charoen Sin District
อำเภอโพนนาแก้ว	105	396,175,000	268	211	57	Phon Na Kaeo District
อำเภอภูพาน	15	1,775,000	8	7	1	Phu Phan District

ที่มา: สำนักงานอุตสาหกรรมจังหวัด สกลนคร

Source: Sakon Nakhon Provincial Industrial Office

ตาราง 12.5 ผู้ที่ได้รับอนุมัติให้ก่อสร้าง สิ่งก่อสร้าง และพื้นที่ก่อสร้างอาคารโรงเรียน จำแนกตามเขตการปกครอง และชนิดของอาคาร พ.ศ. 2562

Table 12.5 Permitted and Area of Building Construction by Area and Type of Building: 2019

ชนิดของอาคาร Type of building	เขตเทศบาล Municipal area						นอกเขตเทศบาล Non-municipal area						Total
	ก่อสร้างใหม่ New construction			ต่อเติม ดัดแปลง Addition, alteration			ก่อสร้างใหม่ New construction			ต่อเติม ดัดแปลง Addition, alteration			
	จำนวนที่อนุมัติ Permitted number		พื้นที่ก่อสร้าง (ตร.ม.) Construction area (sq.m.)	จำนวนที่อนุมัติ Permitted number		พื้นที่ก่อสร้าง (ตร.ม.) Construction area (sq.m.)	จำนวนที่อนุมัติ Permitted number		พื้นที่ก่อสร้าง (ตร.ม.) Construction area (sq.m.)	จำนวนที่อนุมัติ Permitted number		พื้นที่ก่อสร้าง (ตร.ม.) Construction area (sq.m.)	
	ราย Person	หลัง Unit		ราย Person	หลัง Unit		ราย Person	หลัง Unit		ราย Person	หลัง Unit		
รวมยอด	1,315	1,358	278,974	13	13	1,472	275	283	42,976	4	4	428	Total
เพื่ออยู่อาศัย	1,254	1,292	254,896	12	12	1,391	272	280	35,105	4	4	428	Residential building
เพื่อการพาณิชย์ (ตึกแถว/อาคาร/ภัตตาคาร)	37	37	12,538	1	1	81	1	1	1,376	-	-	-	Commercial building (Rowhouse/Building/Restaurants)
อาคารสำนักงาน	3	3	2,884	-	-	-	-	-	-	-	-	-	Office Building
โรงแรม	11	15	1,711	-	-	-	-	-	-	-	-	-	Hotel
เพื่อการอุตสาหกรรมและโรงงาน	-	-	-	-	-	-	-	-	-	-	-	-	Industrial and factory building
เพื่อการบำบัดน้ำเสีย ของเสีย	-	-	-	-	-	-	-	-	-	-	-	-	Sewerage building
โรงไฟฟ้า/อาคารระบบ พลังงานแสงอาทิตย์	1	1	2,120	-	-	-	1	1	5,847	-	-	-	Power House/Power Station/ Solar energy Building
อาคารระบบประปาและโรงกรองน้ำ	2	2	177	-	-	-	-	-	-	-	-	-	Water supply and filter plant
เพื่อการศึกษา	2	2	1,222	-	-	-	1	1	648	-	-	-	Educational building
เพื่อการสาธารณสุข/โรงพยาบาล	1	1	489	-	-	-	-	-	-	-	-	-	Health/hospital building
เพื่อการขนส่ง	-	-	-	-	-	-	-	-	-	-	-	-	Transportation building
เพื่อการเกษตร	2	2	1,658	-	-	-	-	-	-	-	-	-	Agriculture building
เพื่อการบันเทิง	-	-	-	-	-	-	-	-	-	-	-	-	Entertainment
เพื่อประโยชน์อื่นๆ เช่น อาคารเอนกประสงค์ อาคารจอดรถ และอื่นๆ	2	3	1,279	-	-	-	-	-	-	-	-	-	Others
เพื่อการพาณิชย์อื่นๆ	-	-	-	-	-	-	-	-	-	-	-	-	Othere Commercial Building

ที่มา: การประมวลข้อมูลพื้นที่การก่อสร้าง พ.ศ. 2562 สำนักงานสถิติแห่งชาติ

Source: The 2019 Construction Area, National Statistical Office

ตาราง 12.6 ผู้ที่ได้รับอนุมัติให้ก่อสร้าง สิ่งก่อสร้าง และพื้นที่ก่อสร้างที่มีอาคารโรงเรียน จำแนกตามเขตการปกครอง และชนิดของสิ่งก่อสร้าง พ.ศ. 2562

Table 12.6 Permitted and Area of Civil Engineering Construction by Area and Type of Construction: 2019

ชนิดของสิ่งก่อสร้าง	เขตเทศบาล Municipal area						นอกเขตเทศบาล Non-municipal area						Type of construction
	ก่อสร้างใหม่ New construction			ต่อเติม ดัดแปลง Addition, alteration			ก่อสร้างใหม่ New construction			ต่อเติม ดัดแปลง Addition, alteration			
	จำนวนที่อนุมัติ Permitted number		ความยาว (ม.) Length (m.) พื้นที่ก่อสร้าง (ตร.ม.)	จำนวนที่อนุมัติ Permitted number		ความยาว (ม.) Length (m.) พื้นที่ก่อสร้าง (ตร.ม.)	จำนวนที่อนุมัติ Permitted number		ความยาว (ม.) Length (m.) พื้นที่ก่อสร้าง (ตร.ม.)	จำนวนที่อนุมัติ Permitted number		ความยาว (ม.) Length (m.) พื้นที่ก่อสร้าง (ตร.ม.)	
	ราย Person	แห่ง Unit	Construction area (sq.m.)	ราย Person	แห่ง Unit	Construction area (sq.m.)	ราย Person	แห่ง Unit	Construction area (sq.m.)	ราย Person	แห่ง Unit	Construction area (sq.m.)	
สิ่งก่อสร้างที่มีหน่วยวัดเป็นความยาว	35	35	1,482	1	1	88	24	24	614	-	-	-	Engineering Construction Measured in Length
รั้ว/กำแพง	6	6	651	1	1	88	12	12	520	-	-	-	Fence/wall
ถนน/ทางรถไฟ	-	-	-	-	-	-	-	-	-	-	-	-	Road
สะพาน	-	-	-	-	-	-	-	-	-	-	-	-	Bridge
เขื่อน/คันดิน	-	-	-	-	-	-	-	-	-	-	-	-	Dam
ท่อ/ทางระบายน้ำ	29	29	831	-	-	-	12	12	94	-	-	-	Water drain
อื่นๆ	-	-	-	-	-	-	-	-	-	-	-	-	Others
สิ่งก่อสร้างที่มีหน่วยวัดเป็นพื้นที่	12	12	1,508	-	-	-	2	2	174	-	-	-	Engineering Construction Measured in Area
สระว่ายน้ำ	-	-	-	-	-	-	1	1	147	-	-	-	Swimming pool
ปั้มน้ำมัน/ปั้มน้ำมัน/ปั้มน้ำมัน	2	2	1,027	-	-	-	-	-	-	-	-	-	Petrol Station (Oil/LPG/NGV)
ท่าเรือ	-	-	-	-	-	-	-	-	-	-	-	-	Harbour
สนามกีฬา	-	-	-	-	-	-	-	-	-	-	-	-	Sport ground
ลานจอดรถ	-	-	-	-	-	-	1	1	27	-	-	-	Car park
ป้ายโฆษณา	7	7	282	-	-	-	-	-	-	-	-	-	Advertising board
เสาส่งสัญญาณ	2	2	35	-	-	-	-	-	-	-	-	-	Phone Antenna
อื่นๆ	1	1	164	-	-	-	-	-	-	-	-	-	Others

สถิติพลังงาน

Energy Statistics

ตาราง 13.1 ผู้ใช้ไฟฟ้า และการจำหน่ายกระแสไฟฟ้า จำแนกตามประเภทผู้ใช้ เป็นรายอำเภอ ปีงบประมาณ 2562

Table 13.1 Consumer and Electricity Sales by Type of Consumers and District: Fiscal Year 2019

อำเภอ	จำนวนผู้ใช้ไฟฟ้า (ราย) Number of consumer (Person)	การจำหน่ายกระแสไฟฟ้า (ล้านกิโลวัตต์/ชั่วโมง) Electricity sales (Gwh.)						District
		รวม Total	บ้านอยู่อาศัย Residential	สถานธุรกิจและ อุตสาหกรรม Business and industry	ส่วนราชการ และองค์กรไม่แสวงหาผลกำไร Government institutions and non-profit organization	อื่น ๆ Others	ไฟฟ้าฟรี Free electricity	
รวมยอด	354,998	801.501	395.594	351.348	41.827	12.732	-	Total
อำเภอเมืองสกลนคร	64,138	279.966	104.176	158.734	14.819	2.237	-	Mueang Sakon Nakhon District
อำเภอกุสุมาลย์	13,279	26.740	11.181	10.968	2.602	1.989	-	Kusuman District
อำเภอกุดบาก	13,108	16.353	10.572	4.857	0.873	0.052	-	Kut Bak District
อำเภอพรรณานิคม	22,685	39.164	23.881	10.771	2.493	2.020	-	Phanna Nikhom District
อำเภอพังโคน	22,170	64.081	28.425	32.929	1.917	0.811	-	Phang Khon District
อำเภวาริชภูมิ	16,319	26.339	17.197	7.671	1.312	0.159	-	Waritchaphum District
อำเภอนิคมน้ำอูน	4,447	7.832	4.238	1.499	1.525	0.570	-	Nikhom Nam Un District
อำเภอวานรนิวาส	32,414	55.897	33.144	19.163	2.776	0.814	-	Wanon Niwat District
อำเภอคำตากล้า	13,097	21.735	12.355	8.141	1.122	0.117	-	Kham Ta Kla District
อำเภอบ้านม่วง	19,171	30.981	17.635	11.349	1.327	0.670	-	Ban Muang District
อำเภออากาศอำนวย	21,971	32.848	20.029	10.525	1.918	0.376	-	Akat Amnuai District
อำเภอสว่างแดนดิน	47,512	96.615	51.751	40.182	4.050	0.631	-	Sawang Daen Din District
อำเภอสองดาว	9,442	13.369	8.843	3.716	0.737	0.073	-	Song Dao District
อำเภอเต่างอย	7,420	12.054	7.233	4.204	0.448	0.168	-	Tao Ngoi District
อำเภอโคกศรีสุพรรณ	14,770	23.678	14.859	7.289	0.908	0.621	-	Khok Si Suphan District
อำเภอเจริญศิลป์	12,384	18.158	12.082	5.093	0.882	0.101	-	Charoen Sin District
อำเภอโพนนาแก้ว	11,045	21.678	9.384	10.238	0.918	1.138	-	Phon Na Kaeo District
อำเภอภูพาน	9,626	14.014	8.610	4.021	1.200	0.184	-	Phu Phan District

หมายเหตุ: การจำหน่ายไฟฟ้าสำหรับสถานธุรกิจและอุตสาหกรรม หมายถึง การจำหน่ายไฟฟ้าสำหรับ
กิจการขนาดเล็ก กิจการขนาดกลาง กิจการขนาดใหญ่ และกิจการเฉพาะอย่าง
การจำหน่ายไฟฟ้าอื่น ๆ หมายถึง ไฟฟ้าสำหรับสูบน้ำเพื่อการเกษตร ไฟชั่วคราว
ไฟสำรอง ไฟที่สามารถงดจ่ายไฟฟ้าได้

ที่มา: การไฟฟ้าส่วนภูมิภาคจังหวัด สกลนคร

Note: Electricity sale for business and industry mean electricity sale for small general service,
medium general service, large general service and specific business service.
Electricity sale for others mean electricity sale for agriculture pumping,
temporary, stand by rate, interruptible rate.

Source: Sakon Nakhon Provincial Electricity Authority

ตาราง 13.2 ปริมาณการจำหน่ายน้ำมันเชื้อเพลิง จำแนกตามชนิดของน้ำมันเชื้อเพลิง พ.ศ. 2560 - 2562

Table 13.2 Quantity of Gasoline Sold by Type of Gasoline: 2017 - 2019

(พันลิตร Thousand litre)

ชนิดของน้ำมันเชื้อเพลิง	2560 (2017)	2561 (2018)	2562 (2019)	อัตราการเปลี่ยนแปลง Percentage change (%)		Type of Gasoline
				2561 (2018)	2562 (2019)	
น้ำมันแก๊สโซฮอล์ 10 ออกเทน 91	24,515.53	24,942.49	25,081.94	1.74	0.56	Gasohol E10 Octane 91
น้ำมันแก๊สโซฮอล์ 10 ออกเทน 95	22,136.61	26,022.43	30,286.18	17.55	16.38	Gasohol E10 Octane 95
น้ำมันแก๊สโซฮอล์ 10 ออกเทน 95 (ชนิดพิเศษ)	-	-	1,005.87	-	-	Gasohol E10 Octane 95 (Premium)
น้ำมันแก๊สโซฮอล์ 20	12,199.90	13,485.96	15,778.34	10.54	17.00	Gasohol E20
น้ำมันแก๊สโซฮอล์ 85	1,136.38	1,795.58	2,152.42	58.01	19.87	Gasohol E85
น้ำมันเบนซิน ออกเทน 91	-	-	-	-	-	ULG 91
น้ำมันเบนซิน	581.31	451.90	411.73	-22.26	-8.89	ULG
น้ำมันดีเซลหมุนเร็ว	119,196.77	129,415.59	134,436.56	8.57	3.88	ADO
น้ำมันดีเซลหมุนเร็ว (ชนิดพิเศษ)	-	-	2,881.74	-	-	ADO (Premium)
น้ำมันดีเซลหมุนเร็ว (ชนิดพิเศษ) ยูโร 5	-	-	2,561.91	-	-	ADO (Premium) Euro 5
น้ำมันดีเซลหมุนเร็ว บี 10	-	-	-	-	-	ADO B10
น้ำมันดีเซลหมุนเร็ว บี 20	-	-	2,399.63	-	-	ADO B20
น้ำมันดีเซลพื้นฐาน	-	-	-	-	-	Base Diesel
น้ำมันดีเซลพื้นฐาน (10 PPM)	-	-	-	-	-	Base Diesel (10 PPM)
น้ำมันดีเซลพื้นฐาน (50 PPM)	-	-	-	-	-	Base Diesel (50 PPM)
น้ำมันดีเซลกำมะถันสูง	-	-	-	-	-	High Sulphur Diesel
น้ำมันดีเซลเขตต่อเนื่อง (น้ำมันเขียว)	-	-	-	-	-	Ado sell in Contiguous Zone
น้ำมันดีเซลหมุนช้า	-	-	-	-	-	IDO
น้ำมันเตา	968.95	790.41	761.62	-18.43	-3.64	Fuel oil
ก๊าซแอลพีจี ^{1/}	27,345.55	26,452.07	24,683.46	-3.27	-6.69	LPG ^{1/}
โพรเพน ^{1/}	-	-	-	-	-	Propane ^{1/}
บิวเทน ^{1/}	-	-	-	-	-	Butane ^{1/}

1/ ปริมาณเป็นพันกิโลกรัม

1/ Quantities in thousand kilogram

ที่มา: กรมธุรกิจพลังงาน กระทรวงพลังงาน

Source: Department of Energy Business, Ministry of Energy

สถิติการค้า และราคา

Trade and Price Statistics

ตาราง 14.1 ทะเบียนนิติบุคคลที่คงอยู่ และทุนจดทะเบียน จำแนกตามประเภทการจดทะเบียน พ.ศ. 2553 - 2562

Table 14.1 Registered of Juristic Person and Authorized Capital by Type of Registration: 2010 - 2019

ปี Year	ประเภทการจดทะเบียน Type of Registration									
	รวมยอด Total		บริษัทจำกัด Company limited		ห้างหุ้นส่วนจำกัด Limited partnership		ห้างหุ้นส่วนสามัญนิติบุคคล Ordinary partnership		บริษัทมหาชนจำกัด Public company limited	
	ราย Case	ทุนจดทะเบียน ^{1/} Authorized Capital	ราย Case	ทุนจดทะเบียน ^{1/} Authorized Capital	ราย Case	ทุนจดทะเบียน ^{1/} Authorized Capital	ราย Case	ทุนจดทะเบียน ^{1/} Authorized Capital	ราย Case	ทุนจดทะเบียน ^{1/} Authorized Capital
2553 (2010)	819	3,944	219	1,646	597	2,296	3	2	-	-
2554 (2011)	933	4,281	257	1,842	672	2,436	4	3	-	-
2555 (2012)	1,077	4,758	296	2,205	777	2,551	4	2	-	-
2556 (2013)	1,269	5,194	348	2,416	915	2,771	6	7	-	-
2557 (2014)	1,428	9,313	394	2,788	1,028	6,519	6	7	-	-
2558 (2015)	1,619	5,959	456	2,831	1,157	3,122	6	7	-	-
2559 (2016)	1,522	5,943	432	2,793	1,090	3,150	6	7	-	-
2560 (2017)	1,703	6,426	488	3,109	1,209	3,311	6	7	-	-
2561 (2018)	2,021	7,433	573	3,657	1,443	3,770	5	6	-	-
2562 (2019)	2,274	8,392	650	4,120	1,617	4,265	7	7	-	-

หน่วยเป็นพันบาท

Unit of Thousand baht

ที่มา: สำนักงานพัฒนาธุรกิจการค้าจังหวัดสกลนคร

Source: Sakon Nakhon Provincial Business Development Office

ตาราง 14.2 ทะเบียนนิติบุคคลที่คงอยู่ และทุนจดทะเบียน จำแนกตามประเภทการจดทะเบียน เป็นรายอำเภอ พ.ศ. 2562

Table 14.2 Registered of Juristic Person and Authorized Capital by Type of Registration and District: 2019

อำเภอ	ประเภทการจดทะเบียน Type of Registration										District
	รวมยอด Total		บริษัทจำกัด Company limited		ห้างหุ้นส่วนจำกัด Limited partnership		ห้างหุ้นส่วนสามัญนิติบุคคล Ordinary partnership		บริษัทมหาชนจำกัด Public company limited		
	ราย Case	ทุนจดทะเบียน ^{1/} Authorized Capital	ราย Case	ทุนจดทะเบียน ^{1/} Authorized Capital	ราย Case	ทุนจดทะเบียน ^{1/} Authorized Capital	ราย Case	ทุนจดทะเบียน ^{1/} Authorized Capital	ราย Case	ทุนจดทะเบียน ^{1/} Authorized Capital	
รวมยอด	2,274	8,392,292	650	4,119,700	1,617	4,265,262	7	7,330	-	-	Total
อำเภอเมืองสกลนคร	1,019	4,920,794	356	2,650,269	658	2,264,225	5	6,300	-	-	Mueang Sakon Nakhon District
อำเภอกุสุมาลย์	28	30,331	5	5,100	22	25,201	1	30	-	-	Kusuman District
อำเภอกุดบาก	27	37,400	1	1,000	26	36,400	-	-	-	-	Kut Bak District
อำเภอพรรณานิคม	115	193,334	30	39,311	85	154,023	-	-	-	-	Phanna Nikhom District
อำเภอพังโคน	173	565,300	45	212,000	128	353,300	-	-	-	-	Phang Khon District
อำเภวาริชภูมิ	54	143,860	11	25,350	43	118,510	-	-	-	-	Waritchaphum District
อำเภอนิคมน้ำอูน	13	24,200	2	2,000	11	22,200	-	-	-	-	Nikhom Nam Un District
อำเภอวานรนิวาส	142	458,790	36	292,500	106	166,290	-	-	-	-	Wanon Niwat District
อำเภอคำตากล้า	42	78,600	8	9,000	34	69,600	-	-	-	-	Kham Ta Kla District
อำเภอบ้านม่วง	66	317,041	12	211,000	54	106,041	-	-	-	-	Ban Muang District
อำเภออากาศอำนวย	97	238,190	16	39,200	81	198,990	-	-	-	-	Akat Amnuai District
อำเภอสว่างแดนดิน	288	844,652	96	376,970	192	467,682	-	-	-	-	Sawang Daen Din District
อำเภอส่องดาว	36	56,950	3	4,000	33	52,950	-	-	-	-	Song Dao District
อำเภอเต่างอย	17	26,600	3	3,000	13	22,600	1	1,000	-	-	Tao Ngoi District
อำเภอโคกศรีสุพรรณ	32	51,550	3	3,000	29	48,550	-	-	-	-	Khok Si Suphan District
อำเภอเจริญศิลป์	52	92,250	13	23,500	39	68,750	-	-	-	-	Charoen Sin District
อำเภอโพนนาแก้ว	27	242,100	4	204,500	23	37,600	-	-	-	-	Phon Na Kaeo District
อำเภอกุพาน	46	70,350	6	18,000	40	52,350	-	-	-	-	Phu Phan District

หน่วยเป็นพันบาท

Unit of Thousand baht

ที่มา: สำนักงานพัฒนาธุรกิจการค้าจังหวัดสกลนคร

Source: Sakon Nakhon Provincial Business Development Office

ตาราง 14.3 ทะเบียนนิติบุคคลที่คงอยู่ จำแนกตามประเภทการจดทะเบียน และหมวดธุรกิจ พ.ศ. 2562

Table 14.3 Registered of Juristic Person by Type of Registration and Category: 2019

หมวดธุรกิจ	ประเภทการจดทะเบียน Type of Registration					Category
	รวมยอด Total	บริษัทจำกัด Company limited	ห้างหุ้นส่วนจำกัด Limited partnership	ห้างหุ้นส่วนสามัญนิติบุคคล Ordinary partnership	บริษัทมหาชนจำกัด Public company limited	
รวมยอด	2,274	650	1,617	7	-	Total
เกษตรกรรม การป่าไม้ และการประมง	10	6	4	-	-	Agriculture, forestry and fishing
การทำเหมืองแร่ และเหมืองหิน	6	-	6	-	-	Mining and quarrying
การผลิต	162	68	93	1	-	Manufacturing
ไฟฟ้า ก๊าซ ไอน้ำ และระบบการปรับอากาศ	11	11	-	-	-	Electricity, gas, steam and air conditioning supply
การจัดหาน้ำ การจัดการน้ำเสีย และของเสีย รวมถึงกิจกรรมที่เกี่ยวข้อง	2	-	2	-	-	Water supply; sewerage, waste management and remediation activities
การก่อสร้าง	713	90	621	2	-	Construction
การขายส่ง และการขายปลีก การซ่อมยานยนต์ และจักรยานยนต์	950	307	641	2	-	Wholesale and retail trade; repair of motor vehicles and motorcycles
การขนส่ง และสถานที่เก็บสินค้า	40	13	27	-	-	Transportation and storage
ที่พักแรม และบริการด้านอาหาร	65	28	36	1	-	Accommodation and food service activities
ข้อมูลข่าวสาร และการสื่อสาร	61	6	54	1	-	Information and communication
กิจกรรมทางการเงิน และการประกันภัย	41	18	23	-	-	Financial and insurance activities
กิจกรรมเกี่ยวกับอสังหาริมทรัพย์	57	37	20	-	-	Real estate activities
กิจกรรมวิชาชีพ วิทยาศาสตร์ และกิจกรรมทางวิชาการ	60	24	36	-	-	Professional, scientific and technical activities
กิจกรรมการบริหาร และบริการสนับสนุน	58	19	39	-	-	Administrative and support service activities
การบริหารราชการ การป้องกันประเทศ และ การประกันสังคมภาคบังคับ	-	-	-	-	-	Public administration and defence; compulsory social security
การศึกษา	10	7	3	-	-	Education
กิจกรรมด้านสุขภาพ และงานสังคมสงเคราะห์	11	4	7	-	-	Human health and social work activities
ศิลปะ ความบันเทิง และนันทนาการ	8	8	-	-	-	Arts, entertainment and recreation

ตาราง 14.3 ทะเบียนนิติบุคคลที่คงอยู่ จำแนกตามประเภทการจดทะเบียน และหมวดธุรกิจ พ.ศ. 2562 (ต่อ)

Table 14.3 Registered of Juristic Person by Type of Registration and Category: 2019 (Cont.)

หมวดธุรกิจ	ประเภทการจดทะเบียน Type of Registration					Category
	รวมยอด Total	บริษัทจำกัด Company limited	ห้างหุ้นส่วนจำกัด Limited partnership	ห้างหุ้นส่วนสามัญนิติบุคคล Ordinary partnership	บริษัทมหาชนจำกัด Public company limited	
กิจกรรมการบริการด้านอื่นๆ	9	4	5	-	-	Other service activities
กิจกรรมการจ้างงานในครัวเรือน กิจกรรมการผลิต สินค้า และบริการที่ทำขึ้นเองเพื่อใช้ในครัวเรือน	-	-	-	-	-	Activities of households as employers; undifferentiated goods and services-producing activities of households for own use
กิจกรรมขององค์การระหว่างประเทศ และภาคีสมาชิก	-	-	-	-	-	Activities of extraterritorial organizations and bodies

ที่มา: สำนักงานพัฒนาธุรกิจการค้าจังหวัดสกลนคร

Source: Sakon Nakhon Provincial Business Development Office

ตาราง 14.4 ทะเบียนนิติบุคคลใหม่ และทุนจดทะเบียน จำแนกตามประเภทการจดทะเบียน เป็นรายอำเภอ พ.ศ. 2562

Table 14.4 New Registered of Juristic Person and Authorized Capital by Type of Registration and District: 2019

อำเภอ	ประเภทการจดทะเบียน Type of Registration										District
	รวมยอด Total		บริษัทจำกัด Company limited		ห้างหุ้นส่วนจำกัด Limited partnership		ห้างหุ้นส่วนสามัญนิติบุคคล Ordinary partnership		บริษัทมหาชนจำกัด Public company limited		
	ราย Case	ทุนจดทะเบียน ^{1/} Authorized Capital	ราย Case	ทุนจดทะเบียน ^{1/} Authorized Capital	ราย Case	ทุนจดทะเบียน ^{1/} Authorized Capital	ราย Case	ทุนจดทะเบียน ^{1/} Authorized Capital	ราย Case	ทุนจดทะเบียน ^{1/} Authorized Capital	
รวมยอด	299	616,295	109	356,200	190	260,095	-	-	-	-	Total
อำเภอเมืองสกลนคร	126	333,445	55	245,200	71	88,245	-	-	-	-	Mueang Sakon Nakhon District
อำเภอกุสุมาลย์	4	6,000	1	1,000	3	5,000	-	-	-	-	Kusuman District
อำเภอกุดบาก	1	1,000	-	-	1	1,000	-	-	-	-	Kut Bak District
อำเภอพรรณานิคม	21	29,900	6	12,000	15	17,900	-	-	-	-	Phanna Nikhom District
อำเภอพังโคน	22	40,450	12	24,500	10	15,950	-	-	-	-	Phang Khon District
อำเภอวาริชภูมิ	11	18,500	4	4,000	7	14,500	-	-	-	-	Waritchaphum District
อำเภอนิคมน้ำอูน	1	1,000	1	1,000	-	-	-	-	-	-	Nikhom Nam Un District
อำเภอวานรนิวาส	25	51,500	10	28,000	15	23,500	-	-	-	-	Wanon Niwat District
อำเภอคำตากล้า	11	13,200	1	1,000	10	12,200	-	-	-	-	Kham Ta Kla District
อำเภอบ้านม่วง	9	11,000	2	3,000	7	8,000	-	-	-	-	Ban Muang District
อำเภออากาศอำนวย	11	14,900	-	-	11	14,900	-	-	-	-	Akat Amnuai District
อำเภอสว่างแดนดิน	20	30,200	7	12,500	13	17,700	-	-	-	-	Sawang Daen Din District
อำเภอส่องดาว	4	8,700	1	5,000	3	3,700	-	-	-	-	Song Dao District
อำเภอเต่างอย	4	5,000	-	-	4	5,000	-	-	-	-	Tao Ngoi District
อำเภอโคกศรีสุพรรณ	3	2,100	-	-	3	2,100	-	-	-	-	Khok Si Suphan District
อำเภอเจริญศิลป์	5	7,000	2	3,000	3	4,000	-	-	-	-	Charoen Sin District
อำเภอโพนนาแก้ว	6	16,900	2	4,000	4	12,900	-	-	-	-	Phon Na Kaeo District
อำเภอภูพาน	15	25,500	5	12,000	10	13,500	-	-	-	-	Phu Phan District

หน่วยเป็นพันบาท

Unit of Thousand baht

ที่มา: สำนักงานพัฒนาธุรกิจการค้าจังหวัดสกลนคร

Source: Sakon Nakhon Provincial Business Development Office

ตาราง 14.5 ทะเบียนนิติบุคคลใหม่ จำแนกตามประเภทการจดทะเบียน และหมวดธุรกิจ พ.ศ. 2562

Table 14.5 New Registered of Juristic Person by Type of Registration and Category: 2019

หมวดธุรกิจ	ประเภทการจดทะเบียน Type of Registration					Category
	รวมยอด Total	บริษัทจำกัด Company limited	ห้างหุ้นส่วนจำกัด Limited partnership	ห้างหุ้นส่วนสามัญนิติบุคคล Ordinary partnership	บริษัทมหาชนจำกัด Public company limited	
รวมยอด	299	109	190	-	-	Total
เกษตรกรรม การป่าไม้ และการประมง	3	2	1	-	-	Agriculture, forestry and fishing
การทำเหมืองแร่ และเหมืองหิน	-	-	-	-	-	Mining and quarrying
การผลิต	21	8	13	-	-	Manufacturing
ไฟฟ้า ก๊าซ ไอน้ำ และระบบการปรับอากาศ	-	-	-	-	-	Electricity, gas, steam and air conditioning supply
การจัดหาน้ำ การจัดการน้ำเสีย และของเสีย รวมถึงกิจกรรมที่เกี่ยวข้อง	-	-	-	-	-	Water supply; sewerage, waste management and remediation activities
การก่อสร้าง	81	25	56	-	-	Construction
การขายส่ง และการขายปลีก การซ่อมยานยนต์ และจักรยานยนต์	125	40	85	-	-	Wholesale and retail trade; repair of motor vehicles and motorcycles
การขนส่ง และสถานที่เก็บสินค้า	15	7	8	-	-	Transportation and storage
ที่พักแรม และบริการด้านอาหาร	8	3	5	-	-	Accommodation and food service activities
ข้อมูลข่าวสาร และการสื่อสาร	3	2	1	-	-	Information and communication
กิจกรรมทางการเงิน และการประกันภัย	5	1	4	-	-	Financial and insurance activities
กิจกรรมเกี่ยวกับอสังหาริมทรัพย์	9	7	2	-	-	Real estate activities
กิจกรรมวิชาชีพ วิทยาศาสตร์ และกิจกรรมทางวิชาการ	12	7	5	-	-	Professional, scientific and technical activities
กิจกรรมการบริหาร และบริการสนับสนุน	7	1	6	-	-	Administrative and support service activities
การบริหารราชการ การป้องกันประเทศ และ การประกันสังคมภาคบังคับ	-	-	-	-	-	Public administration and defence; compulsory social security
การศึกษา	4	1	3	-	-	Education
กิจกรรมด้านสุขภาพ และงานสังคมสงเคราะห์	4	4	-	-	-	Human health and social work activities
ศิลปะ ความบันเทิง และนันทนาการ	-	-	-	-	-	Arts, entertainment and recreation

ตาราง 14.5 ทะเบียนนิติบุคคลใหม่ จำแนกตามประเภทการจดทะเบียน และหมวดธุรกิจ พ.ศ. 2562 (ต่อ)

Table 14.5 New Registered of Juristic Person by Type of Registration and Category: 2019 (Cont.)

หมวดธุรกิจ	ประเภทการจดทะเบียน Type of Registration					Category
	รวมยอด Total	บริษัทจำกัด Company limited	ห้างหุ้นส่วนจำกัด Limited partnership	ห้างหุ้นส่วนสามัญนิติบุคคล Ordinary partnership	บริษัทมหาชนจำกัด Public company limited	
กิจกรรมการบริการด้านอื่นๆ	2	1	1	-	-	Other service activities
กิจกรรมการจ้างงานในครัวเรือน กิจกรรมการผลิต สินค้า และบริการที่ทำขึ้นเองเพื่อใช้ในครัวเรือน	-	-	-	-	-	Activities of households as employers; undifferentiated goods and services-producing activities of households for own use
กิจกรรมขององค์การระหว่างประเทศ และภาคีสมาชิก	-	-	-	-	-	Activities of extraterritorial organizations and bodies

ที่มา: สำนักงานพัฒนาธุรกิจการค้าจังหวัดสกลนคร

Source: Sakon Nakhon Provincial Business Development Office

ตาราง 14.6 ดัชนีราคาผู้บริโภคทั่วไป จำแนกตามหมวดสินค้า พ.ศ. 2559 - 2562

Table 14.6 General Consumer Price Index by Commodity Group: 2016 - 2019

[2558 (2015)= 100]

หมวดสินค้า	สัดส่วน น้ำหนักพื้นฐาน Weight	ดัชนีราคาผู้บริโภคทั่วไป General Consumer Price Index				อัตราเงินเฟ้อ Inflation Rate			Commodity group
		2559 (2016)	2560 (2017)	2561 (2018)	2562 (2019)	2560 (2017)	2561 (2018)	2562 (2019)	
รวมทุกรายการ	100.00	100.8	99.7	100.9	101.4	-1.1	1.3	0.5	All commodities
หมวดอาหารและเครื่องดื่มไม่มีแอลกอฮอล์	40.21	101.8	99.2	100.0	101.9	-2.6	0.8	2.0	Food and non-alcoholic beverages
ข้าว แป้ง และผลิตภัณฑ์จากแป้ง	6.86	95.4	92.0	95.4	96.1	-3.5	3.6	0.8	Rice flour and cereal products
เนื้อสัตว์ เป็ดไก่ และสัตว์น้ำ	13.32	100.6	98.1	95.3	98.4	-2.5	-2.9	3.2	Meat, poultry and fish
ไข่ และผลิตภัณฑ์นม	2.53	97.8	99.2	97.8	100.1	1.4	-1.4	2.3	Eggs and dairy products
ผัก และผลไม้	5.34	106.7	98.8	95.9	101.3	-7.4	-2.9	5.6	Vegetables and fruits
เครื่องประกอบอาหาร	1.30	101.0	101.3	105.9	108.3	0.3	4.6	2.3	Seasonings and condiments
เครื่องดื่มไม่มีแอลกอฮอล์	1.14	101.5	102.4	103.9	103.7	0.8	1.4	-0.2	Non-alcoholic beverages
อาหารบริโภค-ในบ้าน	6.59	113.3	103.0	108.9	108.9	-9.1	5.8	-	Prepared food at home
อาหารบริโภค-นอกบ้าน	3.13	99.7	100.0	100.0	100.0	0.3	-	-	Food away from home
หมวดอื่นๆ ไม่ใช่อาหารและเครื่องดื่ม	59.79	99.5	100.0	101.5	101.0	0.5	1.6	-0.5	Non-food and beverages
หมวดเครื่องนุ่งห่ม และรองเท้า	2.15	100.3	100.5	100.7	100.9	0.2	0.1	0.2	Apparel and footwear
หมวดเคหสถาน	17.57	99.6	98.5	99.3	100.0	-1.1	0.8	0.8	Housing and furnishing
หมวดการตรวจรักษา และบริการส่วนบุคคล	5.08	100.9	100.8	101.4	102.4	-0.1	0.6	1.0	Medical and personal care
หมวดพาหนะ การขนส่ง และการสื่อสาร	29.39	98.2	100.5	103.1	101.3	2.4	2.6	-1.8	Transportation and communication
หมวดการบันเทิง การอ่าน การศึกษา และการศาสนา	5.19	100.0	100.4	100.4	100.7	0.4	-	0.3	Recreation and education
หมวดยาสูบ และเครื่องดื่มมีแอลกอฮอล์	0.40	126.0	113.3	115.9	115.9	-10.1	2.3	0.1	Tobacco and alcoholic beverages
ดัชนีราคาผู้บริโภคพื้นฐาน ^{1/}	59.00	102.4	100.9	102.1	102.4	-1.4	1.2	0.3	Core consumer price index ^{1/}
กลุ่มอาหารสด และพลังงาน	41.00	99.0	97.4	98.8	99.5	-1.6	1.5	0.6	Raw food and energy
อาหารสด	28.05	100.1	97.1	95.3	98.7	-3.0	-1.8	3.5	Raw food
พลังงาน	12.95	93.6	97.4	103.6	100.2	4.1	6.3	-3.3	Energy

1/ ดัชนีราคาผู้บริโภคพื้นฐาน คือดัชนีราคาผู้บริโภคทั่วไปที่หักรายการสินค้ากลุ่มอาหารสดและพลังงาน
ที่มา: สำนักงานนโยบายและยุทธศาสตร์การค้า กระทรวงพาณิชย์

1/ The core consumer price index is the general consumer price index excluding raw food and energy items.
Source: Trade Policy and Strategy Office, Ministry of Commerce

ตาราง 14.7 ดัชนีราคาผู้บริโภคทั่วไป เป็นรายจังหวัด ภาคตะวันออกเฉียงเหนือ พ.ศ. 2559 - 2562

Table 14.7 General Consumer Price Index by Province of Northeastern Region: 2016 - 2019

[2558 (2015)= 100]

จังหวัด	ดัชนีราคาผู้บริโภคทั่วไป General Consumer Price Index				อัตราเงินเฟ้อ Inflation Rate			Province
	2559 (2016)	2560 (2017)	2561 (2018)	2562 (2019)	2560 (2017)	2561 (2018)	2562 (2019)	
ทั่วราชอาณาจักร	100.2	100.8	101.9	102.7	0.6	1.1	0.8	Whole Kingdom
ภาคตะวันออกเฉียงเหนือ	100.5	101.1	102.1	103.0	0.6	1.0	0.9	Northeastern Region
นครราชสีมา	100.3	100.7	101.5	101.9	0.4	0.8	0.4	Nakhon Ratchasima
บุรีรัมย์	99.3	102.2	103.0	102.8	2.9	0.8	-0.3	Buri Ram
สุรินทร์	99.7	102.3	103.2	103.9	2.6	0.9	0.7	Surin
ศรีสะเกษ	100.6	100.1	102.7	104.3	-0.5	2.5	1.6	Si Sa Ket
อุบลราชธานี	101.1	100.4	100.9	100.9	-0.6	0.4	-	Ubon Ratchathani
ยโสธร	103.5	103.0	104.3	104.7	-0.5	1.3	0.3	Yasothon
ชัยภูมิ	101.2	101.9	103.7	104.1	0.7	1.8	0.3	Chaiyaphum
อำนาจเจริญ	100.8	102.1	103.2	103.7	1.2	1.1	0.5	Amnat Charoen
บึงกาฬ	102.2	101.2	102.2	103.3	-1.0	0.9	1.1	Bungkan
หนองบัวลำภู	101.7	103.9	104.5	105.4	2.2	0.6	0.8	Nong Bua Lam Phu
ขอนแก่น	101.1	100.3	101.6	102.6	-0.7	1.3	1.1	Khon Kaen
อุดรธานี	100.4	102.3	103.0	104.0	1.9	0.7	1.0	Udon Thani
เลย	100.8	101.2	101.7	103.1	0.4	0.5	1.3	Loei
หนองคาย	100.9	101.5	102.0	103.8	0.6	0.4	1.8	Nong Khai
มหาสารคาม	100.0	103.0	102.4	103.6	3.0	-0.5	1.1	Maha Sarakham
ร้อยเอ็ด	100.8	101.8	101.5	103.3	1.0	-0.3	1.7	Roi Et
กาฬสินธุ์	100.1	102.0	103.4	103.4	2.0	1.3	0.1	Kalasin
สกลนคร	100.8	99.7	100.9	101.4	-1.1	1.3	0.5	Sakon Nakhon
นครพนม	101.3	101.7	102.1	102.7	0.4	0.4	0.6	Nakhon Phanom
มุกดาหาร	101.2	99.3	99.1	100.4	-1.9	-0.2	1.2	Mukdahan

ที่มา: สำนักงานนโยบายและยุทธศาสตร์การค้า กระทรวงพาณิชย์

Source: Trade Policy and Strategy Office, Ministry of Commerce

สถิติขนส่ง และโลจิสติกส์

Transport and Logistics Statistics

ตาราง 15.1 รถจดทะเบียน (สะสม) ตามพระราชบัญญัติรถยนต์ พ.ศ. 2522 จำแนกตามประเภทรถ พ.ศ. 2558 - 2562

Table 15.1 Vehicle (Accumulate) Registered Under Motor Vehicle Act B.E. 1979 by Type of Vehicle: 2015 - 2019

ประเภทรถ	2558 (2015)	2559 (2016)	2560 (2017)	2561 (2018)	2562 (2019)	Type of vehicle
รวมยอด	433,735	450,695	459,395	476,010	490,675	Total
รถยนต์นั่งส่วนบุคคลไม่เกิน 7 คน	42,786	50,016	53,936	58,525	63,344	Sedan (not more than 7 passengers)
รถยนต์นั่งส่วนบุคคลเกิน 7 คน	3,346	3,362	3,340	3,332	3,368	Microbus & passenger van
รถยนต์บรรทุกส่วนบุคคล	76,883	81,909	85,261	88,806	92,233	Van & pick up
รถยนต์สามล้อส่วนบุคคล	1	-	-	-	-	Motortricycle
รถยนต์รับจ้างระหว่างจังหวัด	-	-	-	-	-	Interprovincial taxi
รถยนต์รับจ้างบรรทุกคนโดยสารไม่เกิน 7 คน	10	16	17	17	17	Urban taxi
รถยนต์สี่ล้อเล็กรับจ้าง	-	-	-	-	-	Fixed route taxi
รถยนต์รับจ้างสามล้อ	-	-	-	-	-	Motortricycle taxi (tuk tuk)
รถยนต์บริการธุรกิจ	-	-	-	-	-	Hotel taxi
รถยนต์บริการทัศนอาจร	-	-	-	-	-	Tour taxi
รถยนต์บริการให้เช่า	-	-	-	-	-	Car for hire
รถจักรยานยนต์	304,018	306,695	307,419	315,405	321,331	Motorcycle
รถแทรกเตอร์	6,418	8,401	9,132	9,640	10,092	Tractor
รถบดถนน	101	124	127	129	139	Road roller
รถใช้งานเกษตรกรรม	56	59	60	60	60	Farm vehicle
รถพ่วง	2	3	3	3	3	Automobile trailer
รถจักรยานยนต์สาธารณะ	114	110	100	-	88	Public motorcycle

ที่มา: สำนักงานขนส่งจังหวัดสกลนคร

Source: Sakon Nakhon Provincial Transport Office

ตาราง 15.2 รถจดทะเบียนใหม่ ตามพระราชบัญญัติรถยนต์ พ.ศ. 2522 จำแนกตามประเภทรถ พ.ศ. 2558 - 2562

Table 15.2 New Vehicle Registered Under Motor Vehicle Act B.E. 1979 by Type of Vehicle: 2015 - 2019

ประเภทรถ	2558 (2015)	2559 (2016)	2560 (2017)	2561 (2018)	2562 (2019)	Type of vehicle
รวมยอด	40,985	43,697	41,729	43,614	40,575	Total
รถยนต์นั่งส่วนบุคคลไม่เกิน 7 คน	2,786	3,042	3,203	3,650	3,776	Sedan (not more than 7 passengers)
รถยนต์นั่งส่วนบุคคลเกิน 7 คน	42	86	64	48	39	Microbus & passenger van
รถยนต์บรรทุกส่วนบุคคล	3,467	2,482	2,536	2,547	2,453	Van & pick up
รถยนต์สามล้อส่วนบุคคล	-	-	-	-	-	Motortricycle
รถยนต์รับจ้างระหว่างจังหวัด	-	-	-	-	-	Interprovincial taxi
รถยนต์รับจ้างบรรทุกคนโดยสารไม่เกิน 7 คน	5	-	1	-	-	Urban taxi
รถยนต์สี่ล้อเล็กรับจ้าง	-	-	-	-	-	Fixed route taxi
รถยนต์รับจ้างสามล้อ	-	-	-	-	-	Motortricycle taxi (tuk tuk)
รถยนต์บริการธุรกิจ	-	-	-	-	-	Hotel taxi
รถยนต์บริการทัศนอาจร	-	-	-	-	-	Tour taxi
รถยนต์บริการให้เช่า	-	-	-	-	-	Car for hire
รถจักรยานยนต์	33,492	36,730	34,749	36,356	33,134	Motorcycle
รถแทรกเตอร์	1,187	1,348	1,171	1,000	1,160	Tractor
รถบดถนน	6	8	4	10	10	Road roller
รถใช้งานเกษตรกรรม	-	-	1	1	-	Farm vehicle
รถพ่วง	-	1	-	-	-	Automobile trailer
รถจักรยานยนต์สาธารณะ	-	-	-	2	3	Public motorcycle

ที่มา: สำนักงานขนส่งจังหวัดสกลนคร

Source: Sakon Nakhon Provincial Transport Office

ตาราง 15.3 รถจดทะเบียน (สะสม) และรถจดทะเบียนใหม่ ตามพระราชบัญญัติการขนส่งทางบก พ.ศ. 2522 จำแนกตามประเภทรถ พ.ศ. 2558 - 2562

Table 15.3 Vehicle (Accumulate) and New Vehicle Registered Under Land Transport Act B.E. 1979 by Type of Vehicle: 2015 - 2019

ประเภทรถ	2558 (2015)	2559 (2016)	2560 (2017)	2561 (2018)	2562 (2019)	Type of vehicle
รถจดทะเบียน (สะสม) (vehicle registered (accumulate))						
รวมยอด	8,738	9,207	10,482	9,501	9,755	Total
รถโดยสาร	1,280	1,271	2,388	1,245	1,236	Bus
ประจำทาง	1,047	984	1,254	927	895	Fixed route bus
ไม่ประจำทาง	145	177	961	183	184	Non-fixed route bus
ส่วนบุคคล	88	110	173	135	157	Private bus
รถบรรทุก	7,390	7,875	8,034	8,200	8,465	Truck
ไม่ประจำทาง	598	829	965	1,140	1,313	Non-fixed route truck
ส่วนบุคคล	6,792	7,046	7,069	7,060	7,152	Private truck
รถขนาดเล็ก	68	61	60	56	54	Small rural bus
รถจดทะเบียนใหม่ (new vehicle registered)						
รวมยอด	722	544	522	538	468	Total
รถโดยสาร	114	41	29	34	39	Bus
ประจำทาง	20	23	10	11	9	Fixed route bus
ไม่ประจำทาง	84	11	11	13	11	Non-fixed route bus
ส่วนบุคคล	10	7	8	10	19	Private bus
รถบรรทุก	608	503	493	504	428	Truck
ไม่ประจำทาง	142	79	117	138	119	Non-fixed route truck
ส่วนบุคคล	466	424	376	366	309	Private truck
รถขนาดเล็ก	-	-	-	-	1	Small rural bus

ที่มา: สำนักงานขนส่งจังหวัดสกลนคร

Source: Sakon Nakhon Provincial Transport Office

ตาราง 15.4 อุบัติเหตุการจราจรทางบก และความเสียหาย พ.ศ. 2558 - 2562

Table 15.4 Road Traffic Accident Casualty and Property Damaged: 2015 - 2019

อุบัติเหตุการจราจรทางบก	2558 (2015)	2559 (2016)	2560 (2017)	2561 (2018)	2562 (2019)	Road traffic accidents
รับแจ้งอุบัติเหตุ (คดี)	144	13,921	219	2,542	10,418	Number of reported accident (case)
จำนวนคนตายและบาดเจ็บ (ราย)	320	2,869	334	2,542	15,287	Number of casualty (person)
- ตาย	160	284	177	276	270	- Dead
- บาดเจ็บ	160	2,585	157	2,266	15,017	- Injured
ทรัพย์สินเสียหาย (บาท)	21,986,500	28,400,000	13,695,500	14,820,000	102,000,000	Property damaged (baht)
สาเหตุที่เกิดอุบัติเหตุ	174	284	163	2,539	-	Accident case
- ขับรถเร็วเกินอัตราที่กำหนด	66	89	68	873	6,052	- Exceeding speed limit
- ตัดหน้าระยะกระชั้นชิด	10	24	17	466	3,045	- Dangerous lane changing
- ผ่าฝืนป้ายหยุด	-	-	-	-	250	- Violation of stop sign
- ผ่าฝืนสัญญาณไฟจราจร	2	-	-	50	1,045	- Violation of traffic lights or signals
- ไม่ให้สัญญาณจอด/ชลอ/เลี้ยว	-	-	-	107	1,255	- No direction signals
- บรรทุกเกินพิกัด	-	-	-	-	-	- Cargo overload
- ขับรถไม่ชำนาญ	-	6	-	38	23	- Inexperience or new driver
- อุปกรณ์ชำรุด	-	-	3	-	580	- Equipment failure
- เมาสุรา	7	160	5	989	3,008	- Drunk driver
- หลับใน	2	5	-	16	29	- Falling asleep at the wheel
- อื่นๆ	87	-	70	-	-	- Others

ที่มา: ตำรวจภูธรจังหวัดสกลนคร

Source: Sakon Nakhon Provincial Police

ตาราง 15.5 สถิติการขนส่งทางอากาศภายในประเทศ พ.ศ. 2562

Table 15.5 Statistics of Domestic Air Transport: 2019

ปี Year	จำนวนเที่ยวบิน ขึ้น - ลง Aircraft movement Departure - Arrival	ผู้โดยสาร Passenger			ผู้โดยสารเปลี่ยนเครื่อง Passenger Transfer	ผู้โดยสารผ่าน Passenger Transit	การขนส่งสินค้า (กก.) Freight (Kg.)			การขนส่งไปรษณีย์ภัณฑ์ (กก.) Mail (kg.)	
		รวม Total	ออก Departure	เข้า Arrival			กิโลกรัม (kg.)	เปลี่ยนเครื่อง Transfer	ผ่าน Transit	กิโลกรัม (kg.)	ผ่าน Transit
2562 (2019)	2,857	386,687	192,044	194,643	998	-	39,584	-	-	-	1

ที่มา: กรมท่าอากาศยาน กระทรวงคมนาคม

Source: Department of Airports, Ministry of Transport

สถิติเทคโนโลยีสารสนเทศและการสื่อสาร

Information Communication and Technology Statistics

ตาราง 16.1 บริการไปรษณีย์ เป็นรายอำเภอ ปีงบประมาณ 2561 - 2562

Table 16.1 Postal Services by District: Fiscal Years 2018 - 2019

อำเภอ	2561 (2018)				2562 (2019)				District
	ที่ทำการไปรษณีย์	ไปรษณีย์ภัณฑ์ธรรมดา	พัสดุไปรษณีย์	บริการพิเศษ	ที่ทำการไปรษณีย์	ไปรษณีย์ภัณฑ์ธรรมดา	พัสดุไปรษณีย์	บริการพิเศษ	
	Post office	Postal ordinary	Postal parcel	Special service	Post office	Postal ordinary	Postal parcel	Special service	
รวมยอด	21	5,691,969	85,679	1,841,934	21	4,859,007	64,542	1,758,550	Total
อำเภอเมืองสกลนคร	4	2,771,946	24,405	830,322	4	2,365,065	17,429	657,135	Mueang Sakon Nakhon District
อำเภอกุสุมาลย์	1	15,742	1,392	22,638	1	9,549	604	21,069	Kusuman District
อำเภอกุดบาก	1	109,868	890	28,010	1	61,567	502	23,608	Kut Bak District
อำเภอพรรณานิคม	1	122,661	2,442	58,713	1	67,394	2,282	53,948	Phanna Nikhom District
อำเภอพังโคน	1	465,938	2,861	103,353	1	386,874	2,366	97,317	Phang Khon District
อำเภวาริชภูมิ	1	73,050	1,581	62,448	1	80,807	1,660	74,404	Waritchaphum District
อำเภอนิคมน้ำอูน	1	33,461	1,327	16,642	1	48,291	1,464	85,459	Nikhom Nam Un District
อำเภอวานรนิวาส	1	125,538	5,649	108,021	1	109,589	12,220	199,493	Wanon Niwat District
อำเภอคำตากล้า	1	37,938	8,652	41,308	1	19,590	1,618	51,625	Kham Ta Kla District
อำเภอบ้านม่วง	1	100,026	2,685	41,730	1	24,514	3,806	47,740	Ban Muang District
อำเภออากาศอำนวย	1	93,750	19,059	95,820	1	56,353	8,302	84,460	Akat Amnuai District
อำเภอสว่างแดนดิน	2	1,488,006	6,749	263,834	2	1,354,649	6,020	224,327	Sawang Daen Din District
อำเภอส่องดาว	1	18,158	1,346	28,976	1	20,982	181	24,910	Song Dao District
อำเภอเต่างอย	1	29,395	1,193	24,675	1	3,117	811	19,516	Tao Ngoi District
อำเภอโคกศรีสุพรรณ	1	28,377	2,957	32,268	1	24,240	2,220	28,086	Khok Si Suphan District
อำเภอเจริญศิลป์	1	29,175	1,378	34,553	1	38,014	956	29,526	Charoen Sin District
อำเภอภูพาน	1	148,940	1,113	48,623	1	188,412	2,101	35,927	Phu Phan District

หมายเหตุ: ไม่รวมที่ทำการไปรษณีย์อนุญาต

ที่มา: บริษัท ไปรษณีย์ไทย จำกัด

Note: Excluding licensed post offices.

Source: Thailand Post Co.,Ltd.

ตาราง 16.2 ประชากรอายุ 6 ปีขึ้นไป จำแนกตามการใช้คอมพิวเตอร์ อินเทอร์เน็ต และโทรศัพท์มือถือ พ.ศ. 2559 - 2561

Table 16.2 Population Aged 6 Years and Over Access to Computer, Internet and Mobile Phone: 2016 - 2018

(คน Person)

การใช้เทคโนโลยีสารสนเทศ และการสื่อสาร	จำนวน Number			ร้อยละ Percent			Information and communication technology devices
	2559 (2016)	2560 (2017)	2561 (2018)	2559 (2016)	2560 (2017)	2561 (2018)	
การใช้คอมพิวเตอร์	855,716	852,281	848,734	100.0	100.0	100.0	Computer using
ใช้	187,439	179,895	150,378	21.9	21.1	17.7	Used
ไม่ใช่	668,277	672,386	698,356	78.1	78.9	82.3	Do not use
การใช้อินเทอร์เน็ต	855,716	852,281	848,734	100.0	100.0	100.0	Internet using
ใช้	225,676	287,134	295,117	26.4	33.7	34.8	Used
ไม่ใช่	630,040	565,147	553,617	73.6	66.3	65.2	Do not use
การใช้โทรศัพท์มือถือ	855,716	852,281	848,734	100.0	100.0	100.0	Mobile using
ใช้	609,179	669,326	675,870	71.2	78.5	79.6	Used
ไม่ใช่	246,537	182,955	172,863	28.8	21.5	20.4	Do not use

ที่มา: สำรวการมีการใช้เทคโนโลยีสารสนเทศและการสื่อสารในครัวเรือน พ.ศ. 2559 - 2561

สำนักงานสถิติแห่งชาติ

Source: The 2016 - 2018 Information and Communication Technology Survey on Household,

National Statistical Office

ตาราง 16.3 ครีวเรือนที่มีอุปกรณ์ เครื่องมือเทคโนโลยีสารสนเทศและการสื่อสาร เป็นรายจังหวัด ภาคตะวันออกเฉียงเหนือ พ.ศ. 2561

Table 16.3 Households with Information and Communication Technology Devices by Province of Northeastern Region: 2018

จังหวัด	ครัวเรือนที่มีอุปกรณ์/เทคโนโลยีสารสนเทศและการสื่อสาร Households with information and communication technology devices								Province
	โทรศัพท์ Telephone		โทรสาร Fax		คอมพิวเตอร์ ^{1/} Computer		การเชื่อมต่ออินเทอร์เน็ต Connect to internet		
	มี Have	ไม่มี None	มี Have	ไม่มี None	มี Have	ไม่มี None	เชื่อมต่อ Connect	ไม่เชื่อมต่อ None	
ภาคตะวันออกเฉียงเหนือ	210,819	5,357,709	16,176	5,552,352	791,494	4,777,034	3,226,396	2,342,132	Northeastern Region
ในเขตเทศบาล	86,356	1,614,742	12,343	1,688,755	354,060	1,347,038	1,083,652	617,446	Municipal area
นอกเขตเทศบาล	124,463	3,742,967	3,833	3,863,597	437,434	3,429,996	2,142,744	1,724,686	Non-municipal area
นครราชสีมา	9,795	734,452	778	743,469	154,624	589,623	500,800	243,447	Nakhon Ratchasima
บุรีรัมย์	3,684	363,796	1,073	366,407	36,819	330,661	205,341	162,139	Buri Ram
สุรินทร์	3,284	328,816	166	331,934	63,425	268,675	201,906	130,194	Surin
ศรีสะเกษ	26,139	290,811	921	316,029	26,110	290,840	153,981	162,969	Si Sa Ket
อุบลราชธานี	34,943	453,772	3,830	484,885	79,449	409,266	286,285	202,430	Ubon Ratchathani
ยโสธร	237	150,994	50	151,181	10,325	140,906	77,232	73,999	Yasothon
ชัยภูมิ	31,240	261,793	854	292,179	30,864	262,169	148,199	144,834	Chaiyaphum
อำนาจเจริญ	899	79,357	233	80,023	11,413	68,843	47,578	32,678	Amnat Charoen
บึงกาฬ	17,710	83,752	196	101,266	9,169	92,293	61,172	40,290	Bungkan
หนองบัวลำภู	3,518	125,377	549	128,346	16,993	111,902	81,286	47,609	Nong Bua Lam Phu
ขอนแก่น	7,312	503,253	3,198	507,367	90,725	419,840	315,745	194,820	Khon Kaen
อุดรธานี	15,024	366,932	1,634	380,322	60,010	321,946	262,059	119,897	Udon Thani
เลย	3,372	155,053	134	158,291	18,865	139,560	77,585	80,840	Loei
หนองคาย	3,440	121,302	537	124,205	18,412	106,330	72,375	52,367	Nong Khai
มหาสารคาม	3,992	244,999	-	248,991	52,859	196,132	164,829	84,162	Maha Sarakham
ร้อยเอ็ด	12,621	349,931	464	362,088	39,538	323,014	188,167	174,386	Roi Et
กาฬสินธุ์	821	255,639	301	256,159	20,271	236,189	137,597	118,863	Kalasin
สกลนคร	27,391	237,672	369	264,694	14,051	251,012	105,439	159,624	Sakon Nakhon
นครพนม	3,622	146,593	217	149,998	21,828	128,387	81,503	68,712	Nakhon Phanom
มุกดาหาร	1,774	103,416	671	104,519	15,745	89,446	57,318	47,872	Mukdahan

1/ รวมคอมพิวเตอร์แบบตั้งโต๊ะ แบบกระเป๋าคอมพิวเตอร์ แท็บเล็ต

1/ Including Personal computer Notebook Tablet

ที่มา: สำรองการมีการใช้เทคโนโลยีสารสนเทศและการสื่อสารในครัวเรือน พ.ศ.2561
สำนักงานสถิติแห่งชาติ

Source: The 2018 Information and Communication Technology Survey on Household,
National Statistical Office

สถิติการท่องเที่ยวและการกีฬา

Tourism and Sports Statistics

ตาราง 17.1 สถานพักแรม ห้องพัก ผู้เยี่ยมชม และรายได้จากการท่องเที่ยว เป็นรายจังหวัด ภาคตะวันออกเฉียงเหนือ พ.ศ. 2561

Table 17.1 Accommodation, Room, Visitor and Tourism Receipt by Province of Northeastern Region: 2018

จังหวัด	ห้องพัก (ห้อง) Room	ผู้เยี่ยมชม (Visitor)		รายได้จากการ ท่องเที่ยว (ล้านบาท) Tourism receipt (Mil. baht)	Provincial
		นักท่องเที่ยว Tourist	นักท่องเที่ยว Excursionist		
ภาคตะวันออกเฉียงเหนือ	80,602	24,426,739	18,514,163	97,251.65	Northeastern Region
นครราชสีมา	18,595	5,774,411	4,083,216	24,340.39	Nakhon Ratchasima
บุรีรัมย์	4,366	1,248,129	924,363	4,505.62	Buri Ram
สุรินทร์	3,525	1,050,133	353,973	3,100.90	Surin
ศรีสะเกษ	1,469	539,360	985,675	2,098.82	Si Sa Ket
อุบลราชธานี	4,694	1,819,420	1,423,903	7,999.25	Ubon Ratchathani
ยโสธร	754	301,586	326,918	833.71	Yasothon
ชัยภูมิ	3,118	924,497	878,719	2,234.17	Chaiyaphum
อำนาจเจริญ	379	190,044	124,551	453.14	Amnat Charoen
บึงกาฬ	1,552	350,285	252,687	1,054.31	Bueng Kan
หนองบัวลำภู	660	189,858	195,501	418.29	Nong Bua Lam Phu
ขอนแก่น	9,676	3,408,096	1,894,699	17,231.62	Khon Kaen
อุดรธานี	7,253	2,559,064	1,161,393	10,841.24	Udon Thani
เลย	5,933	1,274,374	958,756	4,610.14	Loei
หนองคาย	4,146	1,312,482	1,448,709	5,638.61	Nong Khai
มหาสารคาม	2,058	503,271	219,450	1,160.82	Maha Sarakham
ร้อยเอ็ด	2,280	567,513	368,707	1,465.83	Roi Et
กาฬสินธุ์	1,109	416,535	345,110	1,223.11	Kalasin
สกลนคร	3,555	769,450	573,895	2,407.00	Sakon Nakhon
นครพนม	2,532	511,629	624,925	2,136.23	Nakhon Phanom
มุกดาหาร	2,948	716,602	1,369,013	3,498.45	Mukdahan

ตาราง 17.2 สถิติการท่องเที่ยวของจังหวัดสกลนคร พ.ศ. 2559 - 2561

Table 17.2 Sakon Nakhon Tourism Statistics: 2016 - 2018

รายการ	2559 (2016)	2560 (2017)	2561 (2018)	อัตราการเปลี่ยนแปลง		Item
				Percentage change (%)		
				2560 (2017)	2561 (2018)	
จำนวนห้อง (ห้อง)	3,161	3,263	3,555	3.2	8.9	Number of room in accommodation (room)
จำนวนผู้เยี่ยมชม	1,163,984	1,251,645	1,343,345	7.5	7.3	Number of visitor
ชาวไทย	1,159,050	1,246,423	1,337,758	7.5	7.3	Thai
ชาวต่างประเทศ	4,934	5,222	5,587	5.8	7.0	Foreigner
จำนวนนักท่องเที่ยว ^{1/}	667,123	711,035	769,450	6.6	8.2	Number of tourist ^{1/}
ชาวไทย	664,326	708,075	766,255	6.6	8.2	Thai
ชาวต่างประเทศ	2,797	2,960	3,195	5.8	7.9	Foreigner
จำนวนนักท่องเที่ยว ^{2/}	496,861	540,610	573,895	8.8	6.2	Number of excursionist ^{2/}
ชาวไทย	494,724	538,348	571,503	8.8	6.2	Thai
ชาวต่างประเทศ	2,137	2,262	2,392	5.8	5.7	Foreigner
ระยะเวลาพำนักเฉลี่ยของนักท่องเที่ยว (วัน)	2.48	2.49	2.47	0.4	-0.8	Average length of stay (Day)
ชาวไทย	2.48	2.49	2.47	0.4	-0.8	Thai
ชาวต่างประเทศ	2.92	2.95	2.95	1.0	0.0	Foreigner
ค่าใช้จ่ายเฉลี่ย (บาท/คน/วัน)						Average expenditure (Baht/Person/Day)
ผู้เยี่ยมชม	880.21	924.19	972.14	5.0	5.2	Visitors
ชาวไทย	878.66	922.54	970.38	5.0	5.2	Thai
ชาวต่างประเทศ	1,202.46	1,268.88	1,339.60	5.5	5.6	Foreigner
นักท่องเที่ยว	995.12	1,048.38	1,104.13	5.4	5.3	Tourist
ชาวไทย	993.23	1,046.40	1,102.04	5.4	5.3	Thai
ชาวต่างประเทศ	1,373.82	1,446.40	1,526.79	5.3	5.6	Foreigner

ตาราง 17.2 สถิติการท่องเที่ยวของจังหวัดสกลนคร พ.ศ. 2559 - 2561 (ต่อ)

Table 17.2 Sakon Nakhon Tourism Statistics: 2016 - 2018 (Cont.)

รายการ	2559 (2016)	2560 (2017)	2561 (2018)	อัตราการเปลี่ยนแปลง		Item
				Percentage change (%)		
				2560 (2017)	2561 (2018)	
นักท่องเที่ยว	497.31	517.15	534.68	4.0	3.4	Excursionist
ชาวไทย	497.08	516.87	534.41	4.0	3.4	Thai
ชาวต่างประเทศ	547.49	583.55	602.01	6.6	3.2	Foreigner
รายได้จากการท่องเที่ยว (ล้านบาท)						Tourism receipt (Million baht)
ผู้เยี่ยมเยือน	1,894.70	2,137.13	2,407.00	12.8	12.6	Visitors
ชาวไทย	1,882.31	2,123.18	2,391.17	12.8	12.6	Thai
ชาวต่างประเทศ	12.39	13.95	15.83	12.6	13.5	Foreigner

1/ นักท่องเที่ยว หมายถึง ผู้ที่เดินทางไปเยือนจังหวัดนั้น โดยวัตถุประสงค์ต่างๆ
ที่ไม่ใช่การไปทำงานประจำ การศึกษา และไม่ใช่คนท้องถิ่นที่มีภูมิลำเนา
หรือศึกษาอยู่ที่จังหวัดนั้น ทั้งนี้ต้องพักค้างคืนอย่างน้อย 1 คืน

2/ นักทัศนาจร หมายถึง ผู้เยี่ยมเยือนที่ไม่พักค้างคืน

ที่มา: สำนักงานปลัดกระทรวง กระทรวงการท่องเที่ยวและกีฬา

1/ Tourist: These who visit to province on their own any seasons excepting work,
education and these who are not the person living
or education in the province must stay at least one night.

2/ Excursionist: The visitors who do not stay overnight in the province

Source: Office of the Permanent Secretary, Ministry of Tourism and Sports

สถิติการเงิน การธนาคาร และการประกันภัย

Finance, Banking and Insurance Statistics

ตาราง 18.1 เงินรับฝาก และเงินให้สินเชื่อของธนาคารพาณิชย์ เป็นรายจังหวัด ภาค ตะวันออกเฉียงเหนือ พ.ศ. 2562

Table 18.1 Commercial Bank's Deposits and Loans Classified by Provinces of Northeastern Region: 2019

(ล้านบาท Million Baht)

จังหวัด	จำนวน สำนักงาน Number of branches	เงินฝาก Deposits					สินเชื่อ Loans					Provincial
		รวม Total	จ่ายคืนเมื่อ ทวงถาม Demand deposit	ออมทรัพย์ Saving deposit	ประจำ Time deposit	เงินฝากอื่น ๆ Others	รวม Total	เงินเบิกเกินบัญชี Overdraft	เงินให้กู้ยืม Loans	ตั๋วเงิน Bills	อื่นๆ Others	
ภาคตะวันออกเฉียงเหนือ	925	772,335	20,101	540,780	211,444	10	924,622	139,497	648,595	136,199	331	Northeastern Region
นครราชสีมา	152	157,856	3,130	102,859	51,859	8	174,348	21,467	128,053	24,755	73	Nakhon Ratchasima
บุรีรัมย์	47	39,178	867	29,111	9,199	0	40,558	7,768	24,244	8,538	9	Buri Ram
สุรินทร์	45	34,823	944	26,506	7,372	1	51,248	7,264	32,270	11,709	4	Surin
ศรีสะเกษ	41	30,640	831	22,155	7,654	0	38,222	5,421	25,349	7,430	22	Si Sa Ket
อุบลราชธานี	82	72,062	2,456	50,590	19,016	0	92,790	11,322	66,433	14,909	126	Ubon Ratchathani
ยโสธร	19	14,455	285	11,050	3,120	0	19,131	3,348	10,075	5,708	0	Yasothon
ชัยภูมิ	37	24,716	658	17,903	6,155	0	22,737	5,283	15,942	1,509	3	Chaiyaphum
อำนาจเจริญ	12	7,753	124	6,277	1,352	0	9,560	2,274	5,578	1,705	4	Amnat Charoen
บึงกาฬ	14	7,023	191	5,841	992	0	9,596	2,382	6,570	644	1	Bungkan
หนองบัวลำภู	17	10,138	315	7,594	2,229	0	10,641	2,847	6,499	1,287	8	Nong Bua Lam Phu
ขอนแก่น	122	109,055	2,585	74,743	31,728	0	147,459	18,444	105,003	23,986	26	Khon Kaen
อุดรธานี	81	82,012	2,156	52,637	27,219	1	91,810	12,511	70,235	9,058	7	Udon Thani
เลย	24	20,084	548	15,054	4,483	0	20,913	4,537	13,069	3,305	3	Loei
หนองคาย	31	24,190	395	16,733	7,061	1	21,568	3,529	16,539	1,494	7	Nong Khai
มหาสารคาม	39	27,787	1,260	20,201	6,327	0	26,972	5,128	18,467	3,369	8	Maha Sarakham
ร้อยเอ็ด	47	31,488	1,090	23,232	7,166	0	55,627	7,923	39,756	7,942	7	Roi Et
กาฬสินธุ์	30	19,532	634	13,986	4,912	0	23,259	5,105	15,706	2,446	2	Kalasin
สกลนคร	40	29,790	601	22,300	6,889	0	39,630	6,818	29,628	3,180	4	Sakon Nakhon
นครพนม	27	17,618	597	13,267	3,754	0	15,157	3,389	10,233	1,518	16	Nakhon Phanom
มุกดาหาร	18	12,132	435	8,741	2,956	0	13,395	2,740	8,946	1,709	1	Mukdahan

ตาราง 18.2 เงินรับฝาก และเงินให้สินเชื่อของธนาคารพาณิชย์ พ.ศ. 2553 - 2562

Table 18.2 Commercial Bank's Deposits and Loans: 2010 - 2019

(ล้านบาท Million Baht)

ปี Year	จำนวน สำนักงาน Number of branches	เงินฝาก Deposits					สินเชื่อ Loans				
		รวม Total	จ่ายคืนเมื่อ ทวงถาม Demand deposit	ออมทรัพย์ Saving deposit	ประจำ Time deposit	เงินฝากอื่น ๆ Others	รวม Total	เงินเบิกเกินบัญชี Overdraft	เงินให้กู้ยืม Loan	ตั๋วเงิน Bills	อื่นๆ Others
2553 (2010)	32	16,604	529	10,268	5,806	0	18,513	4,636	7,068	6,806	3
2554 (2011)	33	18,670	545	11,981	6,144	0	22,611	5,192	9,450	7,966	3
2555 (2012)	32	21,645	787	13,931	6,927	0	24,846	5,893	11,553	7,399	2
2556 (2013)	39	23,503	889	15,164	7,447	2	28,364	6,777	13,966	7,620	2
2557 (2014)	42	23,954	784	15,438	7,536	195	30,682	7,344	15,522	7,815	1
2558 (2015)	40	24,511	664	17,057	6,783	7	31,066	7,216	16,228	7,621	1
2559 (2016)	39	25,727	636	18,932	6,159	0	31,218	7,157	17,221	6,838	2
2560 (2017)	38	28,367	714	21,376	6,277	0	30,891	7,368	18,042	5,477	4
2561 (2018)	39	27,877	561	20,913	6,403	0	37,668	7,150	27,005	3,507	6
2562 (2019)	40	29,790	601	22,300	6,889	-	39,630	6,818	29,628	3,180	4

ที่มา: ธนาคารแห่งประเทศไทย

Source: Bank of Thailand

ตาราง 18.3 สาขา เงินฝาก เงินถอน และเงินฝากคงเหลือของธนาคารออมสิน จำแนกตามประเภทบัญชี เป็นรายอำเภอ พ.ศ. 2562

Table 18.3 Branches, Deposits, Withdrawals and Deposit Outstandings of The Government Saving Bank by Type and District: 2019

(พันบาท Thousand Baht)

อำเภอ	จำนวน สำนักงาน Number of branches	ประเภทเพื่อเรียก Savings deposits			ประเภทประจำ Fixed deposits			District
		เงินฝาก Deposit	เงินถอน Withdrawal	เงินฝากคงเหลือ เมื่อสิ้นปี Deposit outstandings at the end of the year	เงินฝาก Deposit	เงินถอน Withdrawal	เงินฝากคงเหลือ เมื่อสิ้นปี Deposit outstandings at the end of the year	
รวมยอด	10	26,943,811	27,173,946	5,232,039	562,545	559,021	1,356,172	Total
อำเภอเมืองสกลนคร	3	9,732,623	9,800,194	1,652,497	123,163	135,652	292,849	Mueang Sakon Nakhon District
อำเภอกุสุมาลย์	1	1,868,940	1,947,343	270,288	110,701	110,866	107,066	Kusuman District
อำเภอกุดบาก	-	-	-	-	-	-	-	Kut Bak District
อำเภอพรรณานิคม	-	-	-	-	-	-	-	Phanna Nikhom District
อำเภอพังโคน	1	1,595,260	1,546,540	607,427	123,876	107,546	237,222	Phang Khon District
อำเภวาริชภูมิ	-	-	-	-	-	-	-	Waritchaphum District
อำเภอนิคมน้ำอูน	-	-	-	-	-	-	-	Nikhom Nam Un District
อำเภอวานรนิวาส	1	3,134,178	3,143,734	753,623	68,699	44,880	228,010	Wanon Niwat District
อำเภอคำตากล้า	1	2,394,543	2,327,531	413,649	29,295	30,731	47,343	Kham Ta Kla District
อำเภอบ้านม่วง	1	1,620,741	1,677,976	251,148	25,029	26,386	134,566	Ban Muang District
อำเภออากาศอำนวย	1	1,221,570	1,177,625	246,102	34,847	30,404	86,928	Akat Amnuai District
อำเภอสว่างแดนดิน	1	5,375,956	5,553,003	1,037,303	46,934	72,555	222,189	Sawang Daen Din District
อำเภอส่องดาว	-	-	-	-	-	-	-	Song Dao District
อำเภอเต่างอย	-	-	-	-	-	-	-	Tao Ngoi District
อำเภอโคกศรีสุพรรณ	-	-	-	-	-	-	-	Khok Si Suphan District
อำเภอเจริญศิลป์	-	-	-	-	-	-	-	Charoen Sin District
อำเภอโพนนาแก้ว	-	-	-	-	-	-	-	Phon Na Kao District
อำเภอภูพาน	-	-	-	-	-	-	-	Phu Phan District

ที่มา: ธนาคารออมสิน ภาค 10 จังหวัดอุดรธานี

Source: Government Saving Bank, Regional Office No.10,Udon Thani Province

ตาราง 18.4 สหกรณ์ จำแนกตามประเภทสหกรณ์ เป็นรายอำเภอ พ.ศ. 2562

Table 18.4 Cooperatives by Type of Cooperatives and District: 2019

อำเภอ	รวม Total	สหกรณ์ภาคการเกษตร Agricultural co-operatives group			สหกรณ์นอกภาคการเกษตร Non agricultural co-operatives group				District
		การเกษตร Agricultural	ประมง Fisheries	นิคม Land settlement	ออมทรัพย์ Thrift and credit	สหกรณ์เครดิต ยูเนียน Credit Union	ร้านค้า Consumer	บริการ Service	
รวมยอด	98	64	-	-	9	13	2	10	Total
อำเภอเมืองสกลนคร	26	6	-	-	9	3	1	7	Mueang Sakon Nakhon District
อำเภอกุสุมาลย์	4	2	-	-	-	2	-	-	Kusuman District
อำเภอกุดบาก	1	1	-	-	-	-	-	-	Kut Bak District
อำเภอพรรณานิคม	8	7	-	-	-	1	-	-	Phanna Nikhom District
อำเภอพังโคน	6	4	-	-	-	-	-	2	Phang Khon District
อำเภวาริชภูมิ	6	6	-	-	-	-	-	-	Waritchaphum District
อำเภอนิคมน้ำอูน	2	2	-	-	-	-	-	-	Nikhom Nam Un District
อำเภอวานรนิวาส	4	3	-	-	-	1	-	-	Wanon Niwat District
อำเภอคำตากล้า	3	1	-	-	-	2	-	-	Kham Ta Kla District
อำเภอบ้านม่วง	5	4	-	-	-	1	-	-	Ban Muang District
อำเภออากาศอำนวย	2	1	-	-	-	1	-	-	Akat Amnuai District
อำเภอสว่างแดนดิน	12	9	-	-	-	1	1	1	Sawang Daen Din District
อำเภอส่องดาว	4	4	-	-	-	-	-	-	Song Dao District
อำเภอเต่างอย	3	2	-	-	-	1	-	-	Tao Ngoi District
อำเภอโคกศรีสุพรรณ	3	3	-	-	-	-	-	-	Khok Si Suphan District
อำเภอเจริญศิลป์	4	4	-	-	-	-	-	-	Charoen Sin District
อำเภอโพนนาแก้ว	3	3	-	-	-	-	-	-	Phon Na Kao District
อำเภอภูพาน	2	2	-	-	-	-	-	-	Phu Phan District

ที่มา: สำนักงานสหกรณ์จังหวัด สกลนคร

Source: Sakon Nakhon Provincial Cooperative Office

ตาราง 18.5 สถิติการรับประกันชีวิต พ.ศ. 2552 - 2561

Table 18.5 Statistics of Life Insurance Business: 2009 - 2018

ปี Year	จำนวนกรมธรรม์ ที่มีผลบังคับ (ราย) Policies in force (Policies)	จำนวน เงินเอาประกันภัย (พันบาท) Sum Insured (Thousand Baht)	เบี้ยประกันภัย รับทั้งสิ้น (พันบาท) Premiums (Thousand Baht)	เงินที่จ่าย ตามกรมธรรม์ (พันบาท) Benefit Payment (Thousand Baht)
2552 (2009)	162,480	27,787,382	993,565	378,808
2553 (2010)	173,246	30,921,819	1,220,768	446,511
2554 (2011)	182,715	34,183,732	1,343,809	504,127
2555 (2012)	193,370	36,146,615	1,577,354	633,262
2556 (2013)	218,954	48,096,436	1,958,505	807,242
2557 (2014)	225,421	47,572,446	2,222,881	802,760
2558 (2015)	225,971	47,102,932	2,308,119	858,467
2559 (2016)	224,431	53,460,196	2,325,653	911,844
2560 (2017)	237,105	58,925,516	2,448,971	998,746
2561 (2018)	238,152	67,757,882	2,429,539	799,050

ที่มา: สำนักงานคณะกรรมการกำกับและส่งเสริมการประกอบธุรกิจประกันภัย

Source: Office of Insurance Commission

สถิติการคลัง

Fiscal Statistics

ตาราง 19.1 รายรับ และรายจ่ายจริงขององค์การบริหารส่วนจังหวัด เทศบาล และองค์การบริหารส่วนตำบล จำแนกตามประเภท ปีงบประมาณ 2561 - 2562

Table 19.1 Actual Revenue and Expenditure of Provincial Administrative Organization, Municipality and Subdistrict Administration Organization by Type: Fiscal Years 2018 - 2019

(พันบาท Thousand Baht)

ประเภท	2561 (2018)			2562 (2019)			Type
	องค์การบริหาร ส่วนจังหวัด Provincial Administration Organization	เทศบาล Municipality	องค์การบริหาร ส่วนตำบล Subdistrict Administration Organization	องค์การบริหาร ส่วนจังหวัด Provincial Administration Organization	เทศบาล Municipality	องค์การบริหาร ส่วนตำบล Subdistrict Administration Organization	
รายได้รวม	489,480.12	3,867,137.46	3,359,042.59	970,694.06	4,039,634.73	3,223,363.98	Total of Revenue
ภาษีอากร	39,233.09	662,533.87	24,280.80	468,042.68	271,085.44	24,280.80	Taxes and duties
ค่าธรรมเนียม ใบอนุญาตและค่าปรับ	14,731.77	32,992.19	9,342.64	2,991.86	40,340.72	9,642.64	Fees, License fees and fines
ทรัพย์สิน	8,158.19	47,104.80	17,067.38	4,482.85	52,843.28	18,417.78	Property
สาธารณูปโภค และการพาณิชย์	2,217.33	12,445.33	9,942.36	-	16,654.62	9,649.65	Public utilities and commerce
เบ็ดเตล็ด	2,286.64	18,188.42	6,768.79	1,832.79	18,256.12	7,159.39	Miscellaneous
เงินอุดหนุน	215,722.43	2,018,959.25	1,706,880.48	388,260.05	2,119,812.46	1,705,348.09	Subsidies
อื่น ๆ	207,130.67	1,074,913.60	1,218,090.02	105,083.82	1,520,642.09	1,448,865.63	Others
รายจ่ายรวม	466,380.74	3,676,288.48	2,891,303.86	864,480.49	3,774,851.90	3,030,493.98	Total of Expenditure
งบกลาง	67,116.42	774,015.95	738,387.49	30,448.92	899,180.93	768,780.80	Central fund
งบบุคลากร	187,971.87	1,215,135.89	906,001.00	211,836.76	1,289,661.06	944,842.67	Personnel
งบดำเนินงาน	120,447.48	908,820.69	589,628.07	413,105.68	793,667.52	630,368.26	Operations
งบลงทุน	60,868.18	532,676.11	390,317.64	197,165.75	521,077.72	410,178.82	Investments
งบอุดหนุน	29,946.79	237,737.94	259,751.73	11,130.03	251,393.46	232,283.34	Subsidies
งบรายจ่ายอื่น	30	7,901.90	7,217.93	793.32	19,871.21	44,040.09	Others

ที่มา: สำนักงานส่งเสริมการปกครองท้องถิ่นจังหวัดสกลนคร

Source: Sakon Nakhon Provincial Office of Local Administration

ตาราง 19.2 รายรับ และรายจ่ายจริงของเทศบาล จำแนกตามประเภท เป็นรายอำเภอ และเทศบาล ปีงบประมาณ 2562

Table 19.2 Actual Revenue and Expenditure of Municipality by Type, District and Municipality; Fiscal Year 2019

(พันบาท Thousand Baht)

อำเภอ/เทศบาล	รายได้ Revenue							รายจ่าย Expenditure						District/municipality
	ภาษีอากร Taxes and duties	ค่าธรรมเนียมใบอนุญาตและค่าปรับ Fees, License-fees and fines	ทรัพย์สิน Property	สาธารณูปโภคและการพาณิชย์ Public utilities and commerce	เบ็ดเตล็ด Miscellaneous	เงินอุดหนุน Subsidies	อื่น ๆ Others	งบกลาง Central fund	งบบุคลากร Personnel	งบดำเนินงาน Operations	งบลงทุน Investments	งบอุดหนุน Subsidies	รายจ่ายอื่นๆ Others	
รวมยอด	271,085.44	40,340.72	52,843.28	16,654.62	18,256.12	2,119,812.46	1,520,642.09	899,180.93	1,289,661.06	793,667.52	521,077.72	251,393.46	19,871.21	Total
อำเภอเมืองสกลนคร	64,356.95	20,656.47	17,764.30	5,247.93	7,825.51	469,425.69	464,955.25	200,707.93	355,426.06	230,999.65	134,192.98	48,287.47	5,128.11	Mueang Sakon Nakhon District
เทศบาลนครสกลนคร	39,843.30	13,305.47	8,511.83	2,290.39	4,803.57	231,753.81	242,475.14	99,284.29	202,168.01	131,115.11	74,739.34	29,120.32	30.00	Sakon Nakhon City Municipality
เทศบาลตำบลงมดโพธิ์	862.35	728.22	2,601.68	-	428.16	25,327.62	28,771.55	11,329.85	20,789.41	17,363.32	1,994.00	2,137.88	63.11	Dong Mafai Subdistrict Municipality
เทศบาลตำบลท่าแร่	870.16	3,451.26	4,355.10	-	1,323.57	25,512.53	29,452.01	13,109.39	18,469.62	19,749.98	5,779.31	2,495.06	-	Tha Rae Subdistrict Municipality
เทศบาลตำบลธาตุนาเวียง	17,620.54	207.69	196.22	-	10.37	10,997.45	12.00	5,475.81	11,841.18	4,827.42	4,819.98	37.39	-	That Na Weng Subdistrict Municipality
เทศบาลตำบลเชียงเคี่ยน	2,823.14	1,324.40	794.66	-	730.49	47,608.24	39,050.08	22,151.17	30,398.41	14,604.38	16,105.11	4,973.00	15.00	Chiang Krua Subdistrict Municipality
เทศบาลตำบลจันทอน	884.14	442.93	228.13	1,081.86	146.25	20,767.72	23,954.92	10,360.79	16,604.62	10,356.89	6,238.63	1,982.00	20.00	Ngio Don Subdistrict Municipality
เทศบาลตำบลเหล่าป่าอึ่ง	154.36	520.98	155.25	1,442.15	67.69	23,118.69	24,874.32	12,192.85	14,831.52	9,487.16	2,781.16	2,337.44	5,000.00	Lao Po Daeng Subdistrict Municipality
เทศบาลตำบลหนองลาด	299.25	-	236.31	152.17	212.66	42,778.27	38,096.29	9,348.21	15,211.64	8,818.52	4,733.90	2,573.02	-	Nong Lat Subdistrict Municipality
เทศบาลตำบลฮางโฮง	600.44	549.78	516.80	-	97.30	33,025.16	23,469.42	11,893.87	13,533.03	8,901.41	15,102.05	2,285.36	-	Hang Hong Subdistrict Municipality
เทศบาลตำบลเมืองท่าแร่	399.27	125.74	168.38	281.36	56.50	8,536.20	14,810.32	4,531.70	11,578.62	5,775.46	1,899.50	346.00	20.00	Muang Thong Tarae Subdistrict Municipality
อำเภอกุสุมาลย์	722.07	310.80	1,282.31	-	313.69	19,216.58	22,020.37	5,212.13	14,419.58	10,977.82	2,630.98	3,781.80	-	Kusuman District
เทศบาลตำบลกุสุมาลย์	722.07	310.80	1,282.31	-	313.69	19,216.58	22,020.37	5,212.13	14,419.58	10,977.82	2,630.98	3,781.80	-	Kusuman Subdistrict Municipality
อำเภอกุศุดบาก	24,469.75	557.54	3,001.96	343.59	373.85	137,165.76	40,006.48	53,697.11	61,521.46	37,313.67	19,595.71	13,372.72	15.00	Kut Bak District
เทศบาลตำบลกุศุดบาก	23,904.42	395.30	1,976.28	-	64.04	19,192.43	27.50	8,854.37	14,450.59	10,036.47	5,319.08	2,520.00	-	Kut Bak Subdistrict Municipality
เทศบาลตำบลกุศุดแฮด	137.76	48.18	269.42	-	73.31	19,704.55	17,124.03	9,200.31	13,518.75	6,533.51	3,053.28	1,861.88	15.00	Kut Had Subdistrict Municipality
เทศบาลตำบลกุศุดไห	143.38	55.89	336.73	277.32	163.25	33,969.78	22,854.95	18,284.84	15,967.23	8,031.45	3,616.25	3,415.41	-	Kut Hai Subdistrict Municipality
เทศบาลตำบลนาม่อง	284.19	58.17	419.53	66.27	73.25	64,299.00	-	17,357.59	17,584.89	12,712.24	7,607.10	5,575.43	-	Na Mong Subdistrict Municipality
อำเภอพรรณานิคม	2,762.61	2,067.82	3,292.12	295.25	960.69	207,151.58	148,545.72	99,114.26	112,659.72	66,961.11	48,682.06	26,989.89	9,067.33	Phanna Nikhom District
เทศบาลตำบลพรรณานิคม	625.97	411.02	1,191.61	-	120.83	16,404.25	17,756.31	5,202.42	14,130.35	8,742.96	5,698.20	3,614.00	-	Phanna Nikhom Subdistrict Municipality
เทศบาลตำบลนาโง	165.96	143.32	311.60	295.25	31.72	26,319.98	19,795.59	12,101.99	13,664.32	7,812.69	3,674.66	4,161.86	9,042.33	Na Nai Subdistrict Municipality
เทศบาลตำบลพอกน้อย	329.61	300.49	346.70	-	247.20	30,055.22	27,847.48	16,002.86	15,641.84	9,713.67	6,909.79	4,147.44	-	Phok Noi Subdistrict Municipality
เทศบาลตำบลบัวสว่าง	406.67	237.81	288.12	-	137.36	25,021.24	20,867.73	12,238.62	15,600.12	7,768.25	3,178.50	3,530.58	-	Bua Sawang Subdistrict Municipality
เทศบาลตำบลพรรณานคร	414.61	126.77	203.27	-	27.58	14,812.74	17,460.29	7,862.49	11,264.79	5,474.34	6,662.14	1,408.87	25.00	Phanna Nikhom Subdistrict Municipality
เทศบาลตำบลวังยาง	203.79	519.47	395.26	-	49.84	33,122.54	21,301.30	12,901.07	11,745.44	7,190.27	11,448.57	2,624.21	-	Wang Yang Subdistrict Municipality
เทศบาลตำบลนาหัวบ่อ	302.27	218.01	213.84	-	204.91	32,771.32	-	18,682.90	15,580.50	9,551.35	6,086.75	3,147.31	-	Na Hua Bo Subdistrict Municipality
เทศบาลตำบลไร่	313.73	110.93	341.72	-	141.25	28,644.29	23,517.02	14,121.91	15,032.36	10,707.58	5,023.45	4,355.62	-	Rai Subdistrict Municipality

ตาราง 19.2 รายรับ และรายจ่ายจริงของเทศบาล จำแนกตามประเภท เป็นรายอำเภอ และเทศบาล ปีงบประมาณ 2562 (ต่อ)

Table 19.2 Actual Revenue and Expenditure of Municipality by Type, District and Municipality; Fiscal Year 2019 (Cont.)

(พันบาท Thousand Baht)

อำเภอ/เทศบาล	รายได้ Revenue							รายจ่าย Expenditure						District/municipality
	ภาษีอากร Taxes and duties	ค่าธรรมเนียมใบอนุญาตและค่าปรับ Fees, License-fees and fines	ทรัพย์สิน Property	สาธารณูปโภคและการพาณิชย์ Public utilities and commerce	เบ็ดเตล็ด Miscellaneous	เงินอุดหนุน Subsidies	อื่น ๆ Others	งบกลาง Central fund	งบบุคลากร Personnel	งบดำเนินงาน Operations	งบลงทุน Investments	เงินอุดหนุน Subsidies	รายจ่ายอื่นๆ Others	
อำเภอพังโคน	39,818.77	4,082.49	3,897.74	1,691.87	213.95	101,969.68	53,986.16	51,979.58	74,302.60	42,482.19	27,785.01	14,705.68	45.00	Phang Khon District
เทศบาลตำบลพังโคน	6,128.39	3,274.86	3,375.07	1,680.06	7.68	22,154.72	32,012.33	12,269.32	21,539.83	11,400.16	7,382.40	5,443.97	-	Phang Khon Subdistrict Municipality
เทศบาลตำบลพังโคนศรีจำปา	1,767.20	175.97	137.42	-	6.28	16,639.26	-	9,035.97	15,500.33	8,567.19	6,154.26	1,574.01	20.00	Phang Khon Srijampa Subdistrict Municipality
เทศบาลตำบลไฮทอง	31,776.40	380.97	181.41	11.81	158.39	38,201.96	-	18,789.56	21,762.11	14,424.93	11,257.37	4,420.08	25.00	Hai Yong Subdistrict Municipality
เทศบาลตำบลแร่	146.78	250.69	203.84	-	41.60	24,973.74	21,973.83	11,884.73	15,500.33	8,089.91	2,990.98	3,267.62	-	Rae Subdistrict Municipality
อำเภวาริชภูมิ	1,930.24	1,027.49	3,946.99	467.84	368.03	127,191.87	99,022.69	67,005.65	70,773.65	35,473.67	28,436.11	10,675.18	8.15	Waritchaphum District
เทศบาลตำบลวาริชภูมิ	1,080.43	287.23	2,748.56	-	37.61	14,860.47	18,116.97	6,245.53	16,695.41	8,931.09	1,694.44	201.25	-	Waritchaphum Subdistrict Municipality
เทศบาลตำบลปลาไหล	251.24	482.87	534.33	-	7.35	38,726.39	29,732.04	21,248.06	19,457.55	9,432.67	12,094.27	3,406.55	-	Pla Lo Subdistrict Municipality
เทศบาลตำบลคำบ่อ	502.20	138.37	510.48	-	319.77	47,746.74	30,924.90	23,061.81	20,974.72	9,681.45	9,302.18	4,591.56	-	Kham Bo Subdistrict Municipality
เทศบาลตำบลหนองลาด	96.37	119.02	153.62	467.84	3.30	25,858.27	20,248.78	16,450.25	13,645.97	7,428.46	5,345.22	2,475.82	8.15	Nong Lat Subdistrict Municipality
อำเภอนวนนิวาส	22,160.27	1,900.75	4,739.31	1,943.25	878.05	156,258.53	96,655.02	67,505.47	88,361.45	59,745.98	30,732.87	26,996.32	25.00	Wanon Niwat District
เทศบาลตำบลวานนิวาส	2,061.99	461.76	3,550.89	689.13	368.18	30,942.84	28,476.58	14,161.31	20,161.60	16,111.31	9,755.40	6,001.68	-	Wanon Niwat Subdistrict Municipality
เทศบาลตำบลหนองแวง	77.25	36.26	185.72	181.89	150.87	14,017.91	-	6,462.40	9,552.00	5,761.46	2,455.49	2,589.92	-	Nong Waeng Subdistrict Municipality
เทศบาลตำบลนาซอ	18,911.50	14.14	121.91	-	-	26,958.91	-	9,550.96	14,968.78	6,050.54	7,993.50	2,967.52	-	Na So Subdistrict Municipality
เทศบาลตำบลหนองสนม	691.20	1,057.77	415.06	-	205.37	44,853.95	31,338.77	19,197.11	18,725.52	15,104.94	6,072.42	9,444.38	25.00	Nong Sanom Subdistrict Municipality
เทศบาลตำบลคูสะคาม	163.10	7.56	169.30	-	130.07	15,699.18	17,353.72	7,914.53	10,478.89	7,578.70	1,835.02	1,811.00	-	Khu Sakham Subdistrict Municipality
เทศบาลตำบลกุตุเรอคำ	255.23	323.26	296.43	1,072.23	23.56	23,785.74	19,485.95	10,219.16	14,474.66	9,139.03	2,621.04	4,181.82	-	Kut Ruea Kham Subdistrict Municipality
อำเภอคำตากล้า	2,583.08	820.86	1,162.85	57.66	626.37	75,586.37	57,855.13	28,129.70	50,603.40	35,512.58	14,065.40	4,014.00	-	Kham Ta Kla District
เทศบาลตำบลคำตากล้า	2,204.63	498.23	980.89	-	501.21	42,195.10	28,591.53	12,366.12	33,422.53	24,435.84	2,002.40	833.00	-	Kham Ta Kla Subdistrict Municipality
เทศบาลตำบลแพด	378.45	322.63	181.96	57.66	125.16	33,391.27	29,263.60	15,763.58	17,180.87	11,076.74	12,063.00	3,181.00	-	Phaet Subdistrict Municipality
อำเภอบ้านม่วง	1,873.27	788.62	2,377.28	1,138.75	293.26	45,312.17	40,283.23	15,664.55	30,778.17	23,306.72	8,394.40	6,701.35	-	Ban Muang District
เทศบาลตำบลบ้านม่วง	1,578.79	583.52	2,204.91	-	151.35	18,080.74	20,547.34	5,075.18	14,850.44	12,162.23	3,769.70	3,601.00	-	Ban Muang Subdistrict Municipality
เทศบาลตำบลห้วยหลัว	294.89	205.10	172.37	1,138.77	141.91	27,231.43	19,735.89	10,589.37	15,927.73	11,144.49	4,624.70	3,100.35	-	Huai Lua Subdistrict Municipality
อำเภออากาศอำนวย	3,188.49	1,872.36	5,100.09	3,318.58	375.60	184,274.82	142,470.49	71,867.32	111,814.30	69,142.18	44,235.79	22,072.14	15.00	Akat Amnuai District
เทศบาลตำบลอากาศอำนวย	1,822.76	1,108.68	3,992.41	-	28.28	45,785.10	34,079.74	15,141.01	32,672.12	22,573.49	8,330.20	6,251.14	-	Akat Amnuai Subdistrict Municipality
เทศบาลตำบลสามัคคีพัฒนา	229.17	247.57	196.72	1,109.37	174.43	32,129.28	24,412.35	13,439.10	19,207.80	10,863.40	5,599.75	3,543.73	-	Samukkee Phatthana Subdistrict Municipality
เทศบาลตำบลชะงัว	161.97	17.56	230.57	600.76	187.22	28,785.51	18,873.42	9,485.76	15,646.18	8,130.48	11,715.10	2,228.70	-	Ba Wa Subdistrict Municipality
เทศบาลตำบลโพนแพง	395.30	331.37	255.92	323.65	99.33	28,195.52	24,312.46	12,839.84	16,897.07	12,700.52	5,428.20	4,094.19	-	Phon Phaeng Subdistrict Municipality

ตาราง 19.2 รายรับ และรายจ่ายจริงของเทศบาล จำแนกตามประเภท เป็นรายอำเภอ และเทศบาล ปีงบประมาณ 2562 (ต่อ)

Table 19.2 Actual Revenue and Expenditure of Municipality by Type, District and Municipality; Fiscal Year 2019 (Cont.)

(พันบาท Thousand Baht)

อำเภอ/เทศบาล	รายได้ Revenue							รายจ่าย Expenditure						District/municipality
	ภาษีอากร Taxes and duties	ค่าธรรมเนียม ใบอนุญาต และค่าปรับ Fees, License- fees and fines	ทรัพย์สิน Property	สาธารณูปโภค และการพาณิชย์ Public utilities and commerce	เบ็ดเตล็ด Miscellaneous	เงินอุดหนุน Subsidies	อื่น ๆ Others	งบกลาง Central fund	งบบุคลากร Personnel	งบดำเนินงาน Operations	งบลงทุน Investments	เงินอุดหนุน Subsidies	รายจ่ายอื่นๆ Others	
เทศบาลตำบลวาใหญ่	399.59	109.12	257.94	945.62	287.44	31,179.70	23,944.96	9,485.76	16,606.12	8,699.86	8,236.88	3,530.54	-	Wa Yai Subdistrict Municipality
เทศบาลตำบลท่าก่อน	179.70	58.06	166.53	339.18	198.90	18,199.71	16,847.56	9,372.48	10,785.01	6,174.43	4,925.66	2,423.84	15.00	Tha Kon Subdistrict Municipality
อำเภอสว่างแดนดิน	44,004.88	2,881.62	3,767.41	1,153.56	4,398.13	223,169.57	164,040.23	93,183.87	123,153.47	69,321.51	92,598.76	26,900.97	5,323.97	Sawang Daen Din District
เทศบาลตำบลดอนเชียง	593.00	276.97	391.35	-	61.14	20,676.75	22,223.55	8,093.62	15,955.54	7,333.41	7,858.55	1,814.00	15.00	Don Khueang Subdistrict Municipality
เทศบาลตำบลสว่างแดนดิน	6,043.31	2,278.81	1,981.46	-	3,114.30	26,176.19	35,890.03	12,191.95	21,789.44	14,602.32	9,763.80	3,779.00	4,567.37	Sawang Daen Din Subdistrict Municipality
เทศบาลตำบลบงใต้	531.01	199.15	210.37	-	241.30	33,305.58	25,285.09	15,138.11	18,997.37	7,040.86	16,650.85	4,578.54	340.80	Bong Tai Subdistrict Municipality
เทศบาลตำบลพันนา	9,283.25	8.03	207.20	523.99	106.70	45,632.19	-	11,653.72	14,932.49	8,399.19	5,325.45	2,944.96	15.00	Phan Na Subdistrict Municipality
เทศบาลตำบลบ้านด้าย	223.95	53.71	151.31	-	201.79	33,305.58	32,639.09	15,138.11	18,997.37	7,040.86	16,650.85	4,578.54	340.80	Ban Tai Subdistrict Municipality
เทศบาลตำบลโคกสี	27,156.50	34.28	33.05	16.50	349.46	38,255.01	26,708.46	18,524.52	17,685.42	14,786.97	32,552.87	6,142.93	25.00	Khok Si Subdistrict Municipality
เทศบาลตำบลหนองหลวง	173.86	30.67	792.67	613.07	323.44	25,818.27	21,294.01	12,443.84	14,795.84	10,117.90	3,796.39	3,063.00	20.00	Nong Luang Subdistrict Municipality
อำเภอส่องดาว	904.18	468.04	1,659.32	417.76	56.41	113,321.47	102,727.91	56,508.45	69,519.56	40,504.81	22,385.51	13,351.24	201.09	Song Dao District
เทศบาลตำบลส่องดาว	370.02	231.87	874.05	-	6.62	22,247.84	24,074.78	8,779.13	15,483.14	10,006.73	5,927.20	1,938.00	-	Song Dao Subdistrict Municipality
เทศบาลตำบลท่าศิลา	195.38	134.44	472.13	-	39.20	36,557.77	24,688.89	19,636.40	16,803.52	9,210.70	3,542.52	5,219.79	201.09	Tha Sila Subdistrict Municipality
เทศบาลตำบลส่องดาวหนองแดง	100.80	28.19	144.10	-	1.14	14,474.61	17,018.86	7,619.85	11,535.21	5,446.99	3,730.94	1,290.00	-	Song Dao Nong Daeng Subdistrict Municipality
เทศบาลตำบลวัฒนา	138.14	22.58	409.83	-	-	20,542.38	18,790.32	10,460.33	12,363.47	7,614.04	5,583.35	2,065.95	-	Watthana Subdistrict Municipality
เทศบาลตำบลปทุมวาปี	99.84	50.96	59.21	417.76	9.45	19,498.87	18,155.06	10,012.74	13,334.22	8,226.35	3,601.50	2,837.50	-	Pathum Wapi Subdistrict Municipality
อำเภอโคกศรีสุพรรณ	1,011.35	839.41	280.06	125.53	237.96	46,607.78	29,299.44	24,529.35	22,308.02	13,761.32	8,614.80	5,415.64	-	Khok Si Suphan District
เทศบาลตำบลตองโขบ	1,011.35	839.41	280.06	125.53	237.96	46,607.78	29,299.44	24,529.35	22,308.02	13,761.32	8,614.80	5,415.64	-	Tong Khob Subdistrict Municipality
อำเภอเจริญศิลป์	843.06	268.32	1,368.92	-	168.81	57,949.20	-	9,376.90	21,144.26	13,985.48	10,100.49	4,350.55	-	Charoen Sin District
เทศบาลตำบลเจริญศิลป์	843.06	268.32	1,368.92	-	168.81	57,949.20	-	9,376.90	21,144.26	13,985.48	10,100.49	4,350.55	-	Charoen Sin Subdistrict Municipality
อำเภอโพนนาแก้ว	27,993.13	738.20	615.25	453.05	832.88	73,142.40	34,008.37	34,456.55	43,297.35	25,055.14	9,952.04	14,642.91	15.20	Phon Na Kao District
เทศบาลตำบลนาแก้ว	27,643.22	539.93	330.52	346.48	436.06	35,847.66	-	16,447.35	17,963.47	12,049.51	5,264.84	8,999.47	-	Na Kao Subdistrict Municipality
เทศบาลตำบลบ้านโพน	197.17	188.45	188.45	106.57	71.71	21,004.01	18,241.08	9,083.48	13,565.54	7,731.04	2,847.00	2,691.00	-	Ban Phon Subdistrict Municipality
เทศบาลตำบลเชียงสือ	152.74	9.82	96.28	-	325.11	16,290.73	15,767.29	8,925.72	11,768.34	5,274.59	1,840.20	2,952.44	15.20	Chiang Sue Subdistrict Municipality
อำเภอภูพาน	32,463.34	1,059.93	687.88	-	332.93	82,068.99	24,765.6	35,906.66	39,578.01	19,123.69	18,674.81	9,135.60	27.36	Phu Phan District
เทศบาลตำบลโคกภู	32,046.28	549.72	275.81	-	114.32	46,873.42	-	20,344.44	24,919.27	9,847.09	9,507.33	5,530.33	27.36	Khok Phu Subdistrict Municipality
เทศบาลตำบลสร้างค้อ	417.06	510.21	412.07	-	218.61	35,195.57	24,765.60	15,562.22	14,658.74	9,276.60	9,167.48	3,605.27	-	Sang Kho Subdistrict Municipality

ที่มา: สำนักงานส่งเสริมการปกครองท้องถิ่นจังหวัดสกลนคร

Source: Sakon Nakhon Provincial Office of Local Administration

ตาราง 19.3 รายรับ และรายจ่ายจริงขององค์การบริหารส่วนตำบล จำแนกตามประเภท เป็นรายอำเภอ และองค์การบริหารส่วนตำบล ปีงบประมาณ 2562

Table 19.3 Actual Revenue and Expenditure of Subdistrict Administration Organization by Type, District and Subdistrict Administration Organization: Fiscal Year 2019

(พันบาท Thousand Baht)

อำเภอ/ องค์การ บริหารส่วนตำบล	รายได้ Revenue							รายจ่าย Expenditure						District/ Subdistrict Administration Organization
	ภาษีอากร Taxes and duties	ค่าธรรมเนียม ใบอนุญาต และค่าปรับ Fees, License- fees and fines	ทรัพย์สิน Property	สาธารณูปโภค และการพาณิชย์ Public utilities and commerce	เบ็ดเตล็ด Miscellaneous	เงินอุดหนุน Subsidies	อื่น ๆ Others	งบกลาง Central fund	งบบุคลากร Personnel	งบดำเนินงาน Operations	งบลงทุน Investments	งบอุดหนุน Subsidies	รายจ่ายอื่นๆ Others	
รวมยอด	24,280.80	9,642.64	18,417.78	9,649.65	7,159.39	1,705,348.09	1,448,865.63	768,780.80	944,842.67	630,368.26	410,178.82	232,283.34	44,025.09	Total
อำเภอเมืองสกลนคร	4,501.09	2,969.78	1,843.63	1,006.90	1,023.15	213,593.57	192,260.50	103,101.16	127,477.91	139,933.19	53,007.70	24,965.69	470.40	Mueang Sakon Nakhon District
อบต. ขมิ้น	439.31	231.05	152.21	-	255.73	36,067.57	30,880.16	16,410.54	22,395.11	15,530.33	7,236.40	3,426.00	-	Office of the Khamin SAO
อบต. โนนหอม	486.49	1,829.52	119.58	-	1.12	22,404.90	19,977.33	11,937.64	14,425.01	7,288.78	4,726.60	2,766.66	-	Office of the Non Hom SAO
อบต. ม่วงลาย	46.08	6.57	122.35	620.33	6.00	17,060.84	15,208.41	8,276.86	11,050.85	66,656.67	3,685.92	1,655.52	-	Office of the Muang Rai SAO
อบต. ดงชน	69.76	9.58	319.36	386.57	219.99	14,728.50	15,126.86	7,648.81	11,501.93	5,044.30	3,365.30	1,031.00	15.00	Office of the Dong Chon SAO
อบต. ห้วยยาง	1,552.63	231.60	237.97	-	70.68	41,953.57	34,224.42	18,600.67	21,327.36	16,653.28	9,121.37	5,183.17	410.40	Office of the Huai Yang SAO
อบต. พังขว้าง	627.18	305.81	309.20	-	255.78	41,802.38	35,133.53	21,791.09	22,304.38	12,675.50	11,956.50	5,185.03	15.00	Office of the Phang Khwang SAO
อบต. ดงมะไฟ	1,223.43	351.49	285.95	-	162.05	26,168.71	26,254.79	12,247.24	14,375.39	9,621.88	10,742.41	4,035.31	15.00	Office of the Dong Mafai SAO
อบต. โคกก่อ	56.21	4.16	297.01	-	51.80	13,407.10	15,455.00	6,188.31	10,097.88	6,462.45	2,173.20	1,683.00	15.00	Office of the Khok Kong SAO
อำเภอกุสุมาลย์	2,685.30	462.43	1,598.61	414.16	656.71	115,427.89	98,433.07	46,216.80	70,102.07	50,670.11	35,498.58	16,730.80	30.00	Kusuman District
อบต. กุสุมาลย์	590.00	75.41	238.75	-	131.59	15,330.72	19,030.00	6,290.55	12,689.83	4,841.78	824.60	1,218.00	-	Office of the Kusuman SAO
อบต. นาโพธิ์	157.51	129.25	160.89	194.79	39.98	21,656.76	-	8,992.09	10,507.97	10,806.16	16,840.84	1,961.00	15.00	Office of the Na Pho SAO
อบต. นาเพียง	1,374.05	4.80	388.71	181.10	171.92	23,041.62	20,438.56	9,043.62	12,346.14	10,725.59	5,537.94	3,580.40	-	Office of the Na Phiang SAO
อบต. โพธิ์ไพศาล	264.40	19.95	353.76	38.27	182.80	29,995.32	24,799.29	9,387.87	16,268.70	10,542.46	5,860.50	4,937.28	-	Office of the Pho Phaisan SAO
อบต. อุ่มจาน	299.34	233.02	456.50	-	130.42	25,403.47	34,165.22	12,502.67	18,289.43	13,754.12	6,434.70	5,034.12	15.00	Office of the Um Chan SAO
อำเภอพรรณานิคม	537.34	573.08	901.75	944.00	328.34	52,774.66	64,075.66	29,558.27	39,010.22	19,722.67	11,977.44	7,178.24	1,095.50	Phanna Nikhom District
อบต. ช่างมิ่ง	122.30	411.87	451.25	944.00	209.50	22,675.90	26,666.54	14,483.22	16,069.96	7,886.62	7,326.80	2,700.41	-	Office of the Chang Ming SAO
อบต. บะฮี	277.85	153.71	311.79	-	46.16	15,394.14	21,212.67	7,981.50	11,750.00	6,121.15	1,466.20	2,550.85	1,075.50	Office of the Ba Hi SAO
อบต. เจริญชุม	137.19	7.50	138.71	-	72.68	14,704.62	16,196.45	7,093.55	11,190.26	5,714.90	3,184.44	1,926.98	20.00	Office of the Choeng Chum SAO
อำเภอพังโคน	282.30	404.85	621.10	645.27	303.95	28,180.90	22,956.57	23,364.80	27,300.64	15,520.61	2,977.03	5,593.91	487.28	Phang Khon District
อบต. ม่วงไข	161.74	169.23	374.70	645.27	303.10	25,683.13	-	13,376.48	11,829.11	8,401.51	68.40	2,455.00	487.28	Office of the Muang Khai SAO
อบต. ต้นผึ้ง	120.56	135.62	246.40	-	0.85	24,970.77	22,956.57	9,988.32	15,471.53	7,119.10	2,908.63	3,138.91	-	Office of the Ton Phueng SAO
อำเภอวาริชภูมิ	515.60	100.80	439.29	-	52.49	56,398.84	44,228.57	29,663.59	29,112.06	18,124.78	15,014.30	5,394.59	183.44	Waritchaphum District
อบต. วาริชภูมิ	332.93	72.40	283.30	-	0.59	41,715.75	28,153.53	22,644.99	17,695.50	12,135.50	12,342.66	4,025.59	183.44	Office of the Waritchaphum SAO
อบต. ค้อเขียว	182.67	28.40	155.99	-	51.90	14,683.09	16,075.04	7,018.60	11,416.56	5,989.28	2,671.64	1,369.00	-	Office of the Kho Khiao SAO
อำเภอนิคมน้ำอูน	411.77	202.54	814.94	591.69	78.05	44,436.62	60,279.99	15,933.26	37,100.88	20,002.66	13,231.61	6,643.90	53.00	Nikhom Nam Un District
อบต. นิคมน้ำอูน	123.24	94.16	115.67	141.48	36.00	15,277.97	16,110.36	7,553.91	10,575.00	5,339.05	4,165.40	1,947.18	-	Office of the Nikhom Nam Un SAO

ตาราง 19.3 รายรับ และรายจ่ายจริงขององค์การบริหารส่วนตำบล จำแนกตามประเภท เป็นรายอำเภอ และองค์การบริหารส่วนตำบล ปีงบประมาณ 2562 (ต่อ)

Table 19.3 Actual Revenue and Expenditure of Subdistrict Administration Organization by Type, District and Subdistrict Administration Organization: Fiscal Year 2019 (Cont.)

(พันบาท Thousand Baht)

อำเภอ/ องค์การ บริหารส่วนตำบล	รายได้ Revenue							รายจ่าย Expenditure						District/ Subdistrict Administration Organization
	ภาษีอากร Taxes and duties	ค่าธรรมเนียม ใบอนุญาต และค่าปรับ Fees, License- fees and fines	ทรัพย์สิน Property	สาธารณูปโภค และการพาณิชย์ Public utilities and commerce	เบ็ดเตล็ด Miscellaneous	เงินอุดหนุน Subsidies	อื่น ๆ Others	งบกลาง Central fund	งบบุคลากร Personnel	งบดำเนินงาน Operations	งบลงทุน Investments	งบอุดหนุน Subsidies	รายจ่ายอื่นๆ Others	
อบต. นองปลิง	173.43	73.39	246.98	450.21	13.28	11,432.47	14,759.52	5,174.45	9,739.86	6,133.96	2,819.02	2,352.31	10.00	Office of the Nong Pling SAO
อบต. นองบัว	40.16	14.48	230.69	-	17.87	6,574.51	14,139.68	2,587.90	7,452.36	4,103.05	3,218.40	1,747.41	28.00	Office of the Nong Bua SAO
อบต. สุวรรณคาม	74.94	20.51	221.60	-	10.90	11,151.67	15,270.43	617.00	9,333.66	4,426.60	3,028.79	597.00	15.00	Office of the Suwannakham SAO
อำเภอนวนิวัต	2,465.34	326.32	2,761.57	576.26	631.85	265,663.94	181,966.85	111,360.95	127,520.83	76,372.03	52,310.00	33,904.73	112.10	Wanon Niwat District
อบต. วานนิวัต	519.37	38.94	537.00	-	4.25	36,128.83	29,783.71	14,847.26	17,068.16	10,077.86	6.24	4,942.46	25.00	Office of the Wanon Niwat SAO
อบต. เตือศรีคันไชย	348.85	18.96	268.70	-	221.76	33,816.18	27,912.12	20,830.68	15,798.31	11,599.41	5,124.65	3,464.64	25.00	Office of the Duea Si Khan Chai SAO
อบต. ขัวค่าย	154.89	62.85	251.97	-	4.97	27,513.53	22,416.26	11,833.66	13,865.70	7,019.23	5,204.18	5,596.57	17.10	Office of the Khua Kai SAO
อบต. ธาตุ	236.30	105.92	449.55	325.16	192.53	51,570.09	31,889.27	17,984.55	19,068.97	13,867.90	14,182.32	6,429.73	-	Office of the That SAO
อบต. ศรีวิชัย	299.20	44.14	380.99	251.10	74.29	30,270.36	29,879.90	13,617.61	16,061.38	7,476.35	14,436.86	4,808.38	-	Office of the Si Wichai SAO
อบต. อินทร์แปลง	85.08	5.59	67.44	-	11.91	27,165.63	-	5,670.08	10,018.46	6,557.83	2,505.83	1,917.00	20.00	Office of the In Plaeng SAO
อบต. นาคำ	104.11	6.21	156.94	-	0.90	15,889.92	15,486.90	7,095.47	12,183.89	4,729.94	1,355.60	1,827.38	-	Office of the Na Kham SAO
อบต. คอนสวรรค์	418.51	18.26	152.10	-	23.94	13,134.78	-	6,849.77	9,641.25	4,973.94	4,178.92	1,002.17	-	Office of the Khon Sawan SAO
อบต. นองแวงใต้	299.03	25.45	496.88	-	97.30	30,174.62	24,598.69	12,631.87	13,814.71	10,069.57	5,315.40	3,916.40	25.00	Office of the Nong Waeng Tai SAO
อำเภอคำตากล้า	1,285.97	537.76	1,048.19	1,043.55	109.29	67,409.67	61,974.96	29,204.43	36,770.45	24,848.29	15,127.62	9,894.38	77.19	Kham Ta Kla District
อบต. คำตากล้า	704.64	133.99	356.53	196.64	17.87	15,332.42	18,169.92	6,599.06	11,701.13	5,640.79	5,409.48	2,212.46	47.19	Office of the Kham Ta Kla SAO
อบต. นองบัวลิ้ม	308.86	345.04	358.59	-	41.75	26,212.14	22,112.09	12,141.63	11,993.99	11,640.79	5,736.70	4,167.06	30.00	Office of the Nong Bua Sim SAO
อบต. นาแต้	272.47	58.73	333.07	846.91	49.67	25,865.11	21,692.95	10,463.74	13,075.33	7,566.71	3,981.44	3,514.86	-	Office of the Na Tae SAO
อำเภอบ้านม่วง	1,898.88	209.39	1,498.90	938.95	394.40	192,834.16	142,964.59	73,961.73	100,029.90	61,833.69	44,591.41	26,288.99	113.61	Ban Muang District
อบต. ม่วง	161.85	9.49	67.78	-	0.30	12,698.30	17,756.54	5,842.11	11,020.59	5,914.89	5,787.31	1,151.00	83.61	Office of the Muang SAO
อบต. มาย	313.52	65.16	169.33	-	26.00	16,302.45	17,796.03	7,864.11	10,001.37	5,487.74	4,407.07	2,413.84	-	Office of the Mai SAO
อบต. ดงหม้อทอง	300.00	24.00	100.00	-	100.00	23,976.00	19,300.00	10,015.56	15,527.50	8,765.33	6,495.20	2,847.00	-	Office of the Dong Mo Thong SAO
อบต. ดงเหนือ	107.28	6.29	224.27	576.97	2.83	22,010.18	20,272.60	9,064.77	12,449.86	7,684.16	4,543.73	3,640.92	15.00	Office of the Dong Nuea SAO
อบต. ดงหม้อทองใต้	330.75	29.54	169.41	-	71.20	28,086.32	21,183.05	11,159.97	12,397.32	11,597.40	5,450.97	6,074.20	-	Office of the Dong Mo Thong Tai SAO
อบต. โนนสะอาด	119.32	38.10	121.72	97.03	0.27	33,631.70	6.63	7,248.86	10,136.61	6,533.04	6,868.74	2,642.11	-	Office of the Non Sa-at SAO
อบต. นองกว้าง	252.92	31.99	267.49	-	183.91	26,901.76	23,362.04	10,382.33	15,460.63	7,326.24	5,134.11	4,083.92	15.00	Office of the Nong Kwang SAO
อบต. บ่อแก้ว	313.24	4.82	378.90	264.95	9.89	29,227.45	23,287.70	12,384.02	13,036.02	8,524.89	5,904.28	3,436.00	-	Office of the Bo Kao SAO
อำเภออากาศอำนวย	1,736.18	717.59	951.17	1,386.57	1,059.21	64,745.89	58,315.92	26,629.57	40,056.77	24,245.13	11,857.21	9,341.39	30.00	Akat Amnuai District
อบต. อากาศ	1480.00	644.41	216.84	71.97	36.58	21,395.51	20,276.11	9,677.96	15,540.10	8,434.71	5,321.15	1,782.78	-	Office of the Akat SAO

ตาราง 19.3 รายรับ และรายจ่ายจริงขององค์การบริหารส่วนตำบล จำแนกตามประเภท เป็นรายอำเภอ และองค์การบริหารส่วนตำบล ปีงบประมาณ 2562 (ต่อ)

Table 19.3 Actual Revenue and Expenditure of Subdistrict Administration Organization by Type, District and Subdistrict Administration Organization: Fiscal Year 2019 (Cont.)

(พันบาท Thousand Baht)

อำเภอ/ องค์การ บริหารส่วนตำบล	รายได้ Revenue							รายจ่าย Expenditure						District/ Subdistrict Administration Organization
	ภาษีอากร Taxes and duties	ค่าธรรมเนียม ใบอนุญาต และค่าปรับ Fees, License- fees and fines	ทรัพย์สิน Property	สาธารณูปโภค และการพาณิชย์ Public utilities and commerce	เบ็ดเตล็ด Miscellaneous	เงินอุดหนุน Subsidies	อื่น ๆ Others	งบกลาง Central fund	งบบุคลากร Personnel	งบดำเนินงาน Operations	งบลงทุน Investments	งบอุดหนุน Subsidies	รายจ่ายอื่นๆ Others	
อบต. โพนงาม	137.07	21.74	514.96	881.48	895.90	26,159.55	22,390.78	10,130.33	12,675.09	9,973.02	4,967.96	4,194.00	30.00	Office of the Phon Ngam SAO
อบต. นาฮี	119.11	51.44	219.37	433.12	126.73	17,190.83	15,649.03	6,821.28	11,841.58	5,837.40	1,568.10	3,364.61	-	Office of the Na Hi SAO
อำเภอสว่างแดนดิน	5,495.90	1,807.18	2,862.39	536.56	1,005.06	279,851.73	229,759.57	131,016.85	138,242.23	81,383.00	78,094.13	42,096.96	322.46	Sawang Daen Din District
อบต. สว่างแดนดิน	3,150.78	484.85	715.51	-	275.48	59,389.11	47,178.12	26,901.27	26,817.10	14,919.94	19,615.04	11,906.11	15.00	Office of the Sawang Daen Din SAO
อบต. คำชะอาด	197.43	107.25	232.72	-	186.53	38,028.07	27,138.16	16,156.71	17,262.93	11,631.56	10,422.69	4,845.35	30.00	Office of the Kham Sa-at SAO
อบต. บงเหนือ	224.72	403.57	185.15	-	240.59	34,793.12	25,463.49	16,272.06	14,639.39	8,507.69	13,130.95	4,284.53	20.00	Office of the Bong Nuea SAO
อบต. โพนสูง	15,686.05	46.04	155.84	-	7.00	15,761.99	-	7,662.39	9,488.17	6,306.63	5,242.92	2,315.36	20.00	Office of the Phon Sung SAO
อบต. ค้อใต้	262.75	209.00	352.57	-	226.08	21,351.68	19,009.27	10,324.33	10,660.52	4,870.48	2,048.11	2,057.10	15.00	Office of the Kho Tai SAO
อบต. ทราญมูล	151.91	9.52	330.85	-	11.17	20,292.80	19,929.91	9,177.44	11,291.73	5,000.81	4,886.56	3,882.40	15.00	Office of the Waeng SAO
อบต. ตาลโกน	390.00	33.67	203.68	-	40.25	20,194.11	17,368.74	10,378.62	13,287.56	4,563.63	5,007.58	2,493.60	-	Office of the Sai Mun SAO
อบต. ตาลนึ่ง	81.93	60.00	101.34	275.03	0.03	13,420.74	15,481.33	7,826.35	10,756.90	4,827.77	2,437.70	1,581.50	152.46	Office of the Tan Kon SAO
อบต. ฮาดุดอง	248.14	232.89	194.99	-	10.90	15,347.69	17,918.39	6,981.91	999.41	5,780.33	3,685.98	2,900.45	20.00	Office of the Tan Noeng SAO
อบต. บ้านดอน	371.98	199.49	277.11	261.53	0.16	3,938.38	22,270.76	10,083.39	11,772.49	8,577.80	5,282.60	3,938.38	15.00	Office of the That Thong SAO
อบต. แวง	96.26	20.90	112.63	-	6.87	37,334.05	421.40	9,252.38	11,266.03	6,396.36	6,334.00	1,892.18	20.00	Office of the Ban Thon SAO
อำเภอเต่างอย	372.87	275.77	653.99	236.51	190.57	55,262.40	52,858.34	25,940.70	35,548.80	15,051.68	9,452.12	7,202.08	45.00	Tao Ngoi District
อบต. เต่างอย	451.90	178.40	498.87	861.15	171.50	18,829.57	17,880.13	9,152.06	12,045.48	7,655.39	1,660.50	3,279.00	23.41	Office of the Tao Ngoi SAO
อบต. บึงหวาย	152.13	9.94	147.47	-	35.00	15,559.09	16,993.24	7,284.07	12,620.97	3,909.96	1,749.47	2,052.25	-	Office of the Bueng Thawai SAO
อบต. นาดาล	83.31	137.19	189.76	88.00	91.15	17,730.53	16,380.00	7,896.67	12,078.50	5,169.19	2,102.12	3,035.79	-	Office of the Na Tan SAO
อบต. จันทร์เพ็ญ	137.64	128.64	316.76	148.51	64.42	21,972.78	19,185.10	10,759.96	10,849.33	5,972.53	5,600.53	2,114.04	45.00	Office of the Chan Phen SAO
อำเภอโคกศรีสุพรรณ	421.39	199.60	507.27	-	701.48	76,014.00	58,965.79	41,228.06	37,785.14	19,416.63	18,654.31	6,968.58	15.00	Khok Si Suphan District
อบต. เหล่าโพนค้อ	179.96	9.06	131.70	-	167.72	20,243.40	17,050.05	10,818.08	12,888.90	6,521.17	4,104.70	1,712.00	-	Office of the Lao Phon Kho SAO
อบต. ด่านม่วงคำ	111.39	17.73	156.86	-	246.93	25,206.95	19,606.88	13,415.02	13,522.10	6,377.94	8,076.64	2,747.86	-	Office of the Dan Muang Kham SAO
อบต. แม่น้ำหม่ม	135.04	172.81	218.71	-	286.83	30,563.65	22,308.86	16,994.96	11,374.14	6,517.52	6,472.97	2,508.72	15.00	Office of the Maet Na Thom SAO
อำเภอเจริญศิลป์	990.75	853.72	1,236.09	602.87	261.74	108,016.37	106,918.26	47,400.92	60,577.44	34,343.84	27,882.18	19,809.68	50.00	Charoen Sin District
อบต. บ้านเหล่า	314.99	599.01	434.89	602.87	98.60	35,997.89	28,306.56	14,717.82	17,798.11	10,348.37	9,431.45	8,321.75	-	Office of the Ban Lao SAO
อบต. เจริญศิลป์	150.32	39.15	157.32	-	7.50	17,370.25	19,740.24	7,879.35	11,855.87	6,188.87	1,970.00	2,459.19	-	Office of the Charoen Sin SAO
อบต. หุ่งแก	188.96	26.70	189.30	-	2.10	13,808.58	21,819.36	6,262.52	10,161.61	4,043.34	9,030.40	2,538.27	25.00	Office of the Thung Kae SAO
อบต. โคนศิลา	133.63	76.79	105.13	-	53.24	12,911.12	15,443.08	5,862.82	9,443.80	4,423.72	2,957.73	2,298.28	-	Office of the Khok Sila SAO

ตาราง 19.3 รายรับ และรายจ่ายจริงขององค์การบริหารส่วนตำบล จำแนกตามประเภท เป็นรายอำเภอ และองค์การบริหารส่วนตำบล ปีงบประมาณ 2562 (ต่อ)

Table 19.3 Actual Revenue and Expenditure of Subdistrict Administration Organization by Type, District and Subdistrict Administration Organization: Fiscal Year 2019 (Cont.)

(พันบาท Thousand Baht)

อำเภอ/ องค์การ บริหารส่วนตำบล	รายได้ Revenue							รายจ่าย Expenditure						District/ Subdistrict Administration Organization
	ภาษีอากร Taxes and duties	ค่าธรรมเนียม ใบอนุญาต และค่าปรับ Fees, License- fees and fines	ทรัพย์สิน Property	สาธารณูปโภค และการพาณิชย์ Public utilities and commerce	เบ็ดเตล็ด Miscellaneous	เงินอุดหนุน Subsidies	อื่น ๆ Others	งบกลาง Central fund	งบบุคลากร Personnel	งบดำเนินงาน Operations	งบลงทุน Investments	งบอุดหนุน Subsidies	รายจ่ายอื่นๆ Others	
อบต. นองแปน	202.85	112.07	349.45	-	100.30	27,928.53	21,609.02	12,678.41	11,318.05	9,339.54	4,492.60	4,192.19	25.00	Office of the Nong Paen SAO
อำเภอโพธิ์นาแก	378.79	38.93	327.07	423.79	296.96	50,804.76	39,147.38	19,090.07	26,312.62	16,964.08	13,219.48	6,259.72	40,940.11	Phon Na Kaeo District
อบต. นาตงวัฒนา	263.79	36.29	71.01	81.07	115.61	26,836.98	19,016.19	9,382.69	13,459.77	7,395.45	8,669.00	2,629.96	631.00	Office of the Na Tong Watthana SAO
อบต. บ้านแป้น	115.00	2.64	256.06	342.72	181.35	23,967.78	20,131.19	9,707.38	12,852.85	9,568.63	4,550.48	3,629.76	40,309.11	Office of the Ban Paen SAO
อำเภอภูพาน	301.33	62.90	351.82	302.57	66.14	33,932.69	33,759.66	15,109.64	11,894.71	11,935.87	7,283.70	4,009.70	15.00	Phu Phan District
อบต. หลุบเลา	221.13	44.34	245.29	-	2.13	21,173.48	18,830.20	9,155.45	10,829.65	6,790.39	4,209.70	2,638.88	15.00	Office of the Lup Lao SAO
อบต. กปลาซิว	80.20	18.56	106.53	302.57	64.01	12,759.21	14,929.46	5,954.19	1,065.06	5,145.48	3,074.00	1,370.82	-	Office of the Kok Pla Sio SAO

ที่มา: สำนักงานส่งเสริมการปกครองท้องถิ่นจังหวัดสกลนคร

Source: Sakon Nakhon Provincial Office of Local Administration

ตาราง 19.4 รายได้จากการจัดเก็บเงินภาษีของกรมสรรพากร จำแนกตามประเภทภาษี เป็นรายอำเภอ พ.ศ. 2562

Table 19.4 Revenue Tax by Type of Taxes and District: 2019

อำเภอ	รวม Total	ประเภทภาษี (ล้านบาท) Type of taxes (Million baht)							District
		บุคคลธรรมดา Personal income tax	นิติบุคคล Corporate income tax	การค้า Business tax	มูลค่าเพิ่ม Value added tax	ธุรกิจเฉพาะ Specific duties	อากรแสตมป์ Stamp duties	อื่น ๆ Others	
รวมยอด	599.01	176.90	142.20	-	257.78	5.52	14.41	2.71	Total
อำเภอเมืองสกลนคร	304.44	79.65	77.55	-	136.20	2.08	7.96	1.00	Mueang Sakon Nakhon District
อำเภอกุสุมาลย์	4.62	2.65	1.05	-	0.71	0.01	0.13	0.08	Kusuman District
อำเภอกุศุดบาก	-	-	-	-	-	-	-	-	Kut Bak District
อำเภอพรรณานิคม	16.67	7.15	2.70	-	6.32	0.05	0.31	0.12	Phanna Nikhom District
อำเภอพังโคน	38.21	10.25	6.78	-	20.30	0.08	0.58	0.20	Phang Khon District
อำเภวาริชภูมิ ^{1/}	18.57	9.75	2.24	-	5.87	0.03	0.57	0.10	Waritchaphum District ^{1/}
อำเภอนิคมน้ำอูน	-	-	-	-	-	-	-	-	Nikhom Nam Un District
อำเภอวานรนิวาส	36.74	11.41	7.85	-	16.72	0.08	0.44	.024	Wanon Niwat District
อำเภอคำตากล้า	11.80	4.40	2.18	-	4.78	0.01	0.34	0.10	Kham Ta Kla District
อำเภอบ้านม่วง	9.65	4.45	2.19	-	2.66	0.01	0.26	0.08	Ban Muang District
อำเภออากาศอำนวย	17.82	7.82	2.75	-	6.56	0.05	0.48	0.16	Akat Amnuai District
อำเภอสว่างแดนดิน	100.55	20.94	29.60	-	44.15	3.00	0.58	0.29	Sawang Daen Din District
อำเภอส่องดาว	6.40	2.27	0.93	-	2.92	0.03	0.20	0.05	Song Dao District
อำเภอเต่างอย	4.10	1.83	1.42	-	0.76	0.01	0.05	0.04	Tao Ngoi District
อำเภอโคกศรีสุพรรณ	6.41	3.57	0.88	-	1.79	0.01	0.11	0.05	Khok Si Suphan District
อำเภอเจริญศิลป์	8.60	3.50	1.15	-	3.76	0.04	0.10	0.05	Charoen Sin District
อำเภอโพนนาแก้ว	4.45	2.28	1.01	-	1.10	-	0.06	0.01	Phon Na Kaeo District
อำเภอภูพาน ^{2/}	9.98	4.48	1.92	-	3.18	0.03	0.24	0.13	Phu Phan District ^{2/}

1/รวมอำเภอนิคมน้ำอูน

2/รวมอำเภอกุศุดบาก

ที่มา: สำนักงานสรรพากรพื้นที่ สกลนคร

1/ Including Nikhom Nam Un District

2/ Including Kut Bak District

Source: Sakon Nakhon Provincial Revenue Office

ตาราง 19.5 รายได้จากการจัดเก็บเงินภาษีของกรมสรรพสามิต จำแนกตามรายการ พ.ศ. 2558 - 2562

Table 19.5 Revenue of Excise Tax by Items: 2015 - 2019

(บาท Baht)

รายการ	2558 (2015)	2559 (2016)	2560 (2017)	2561 (2018)	2562 (2019)	Items
รวมยอด	11,446,837	11,300,281	10,568,618	11,452,101	12,367,918	Total
โคมไฟฟ้า และโคมระย้า	-	-	91,013	9,000	-	Lighting and Chandelier
น้ำมันและผลิตภัณฑ์น้ำมัน	3,910	207,280	11,300	-	29,650	Petroleum and Petroleum Products
เครื่องดื่ม	1,197,588	1,246,207	1,101,771	18,699	46,501	Beverage
เครื่องปรับอากาศ	-	-	-	-	-	Air Conditioner
แก้วและเครื่องแก้ว	-	-	-	-	-	Crystal
รถยนต์	7,350	3,381	3,528	-	16,000	Automobile
เรือ	-	-	-	-	-	Boat
ผลิตภัณฑ์เครื่องหอม และเครื่องสำอาง	58,501	52,801	37,052	13,053	19,323	Perfume and Cosmetic
พรมหรือสิ่งทอปูพื้นทำด้วยขนสัตว์	-	-	-	-	-	Carpet and Other Floor Covering Animal Hair
รถจักรยานยนต์	14,090	-	-	10,600	33,660	Motorcycles
หินอ่อนและหินแกรนิต	-	-	-	-	-	Marble and Granite
แบตเตอรี่	-	-	48,000	-	-	Battery
สารทำลายชั้นบรรยากาศโอโซน	-	-	-	-	-	Ozone Depleting Halogenated Hydrocarbon Acrylic
สนามแข่งม้า	-	-	-	-	-	Horse Racing Course
สนามกอล์ฟ	57,745	51,179	46,052	54,092	98,755	Golf Course
กิจการโทรคมนาคม	-	-	-	-	-	Telecommunication Business
ไนต์คลับ และดิสโกเธค	1,169,354	1,252,555	1,293,483	1,089,337	1,478,665	Nightclub and Discotheque
สถานอาบน้ำหรืออบตัว และนวด	85,923	96,069	65	10,837	27,088	Turkish Bath or Parlour Massage
สลากกินแบ่ง	-	-	-	-	-	Lottery
ไพ่	-	-	-	-	-	Playing Card
ยาสูบ และยาเส้น	-	-	-	-	278,000	Cigarette and Tobacco
สุรากลั่น	3,195,056	1,714,190	1,548,163	1,691,211	1,371,607	Distilled Beverage
สุราแช่	-	-	-	-	-	Brewed Beverage
อื่นๆ	5,657,321	6,676,619	6,388,258	8,555,267	8,977,669	Others

ที่มา: สำนักงานสรรพสามิตพื้นที่ สกลนคร

Source: Sakon Nakhon Provincial Excise Office

สถิติทรัพยากรธรรมชาติและสิ่งแวดล้อม

Natural Resources and Environment Statistics

สถิติทรัพยากรธรรมชาติและสิ่งแวดล้อม

Natural Resources and Environment Statistics

ตาราง 20.1 ปริมาณน้ำที่นำไปใช้งานได้ จากอ่างเก็บน้ำขนาดใหญ่ จำแนกตามอ่างเก็บน้ำ เชื่อน เป็นรายภาค ณ วันที่ 1 มกราคม พ.ศ. 2561 - 2563

Table 20.1 The Effective Storage Capacity from Reservoir by Dam and Region as of 1st January: 2018 - 2020

(ล้านลูกบาศก์เมตร Million cubic metre)

ภาค/อ่างเก็บน้ำ/เขื่อน	ความจุที่ระดับน้ำสูงสุด Maximum Storage Capacity	ปริมาณใช้การ Effective storage capacity	ปริมาณใช้การ Effective storage capacity						Region/Reservoir/Dam
			2561 (2018)		2562 (2019)		2563 (2020)		
			ปริมาณใช้การ EFC.	ร้อยละ Percent	ปริมาณใช้การ EFC.	ร้อยละ Percent	ปริมาณใช้การ EFC.	ร้อยละ Percent	
ทั่วราชอาณาจักร	80,106	47,384	24,550	51.9	30,746	64.9	44,144	62.2	Whole Kingdom
ภาคเหนือ									Northern Region
ภูมิพล	13,462	9,662	4,584	47.4	5,223	54.1	5,535	41.1	Bhumibol
สิริกิติ์	10,508	6,660	3,175	47.7	4,532	68.0	4,812	50.6	Sirikit
แม่จัดสมบูรณ์ชล	323	253	190	75.4	254	100.5	152	57.3	Mae Ngat Somboon Chon
แม่งวงอุดมธารา	295	249	73	29.3	133	53.4	75	28.4	Maekuanguodomthara
กิวลม	106	103	82	79.6	88	86.1	56	52.6	Kiu Lom
กิวคอบมา	209	164	101	61.9	176	107.4	107	62.7	Kiu Kor Mar
แควน้อยบำรุงแดน	1,080	896	428	47.7	607	67.7	436	46.4	Kwae Noi Bamrungdan
แม่มอก	110	94	25	26.4	30	31.8	34	30.7	Mae Mok
ภาคตะวันออกเฉียงเหนือ									Northeastern Region
ห้วยหลวง	136	129	61	47.0	52	40.6	59	43.8	Huai Luang
น้ำอูน	780	475	255	53.7	354	74.5	276	53.1	Nam Un
น้ำพุง	200	157	83	52.8	110	70.2	88	53.4	Nam Pung
จุฬารัตน์	181	127	78	61.2	85	67.0	45	27.4	Chulabhon
อุบลรัตน์	4,640	1,850	694	37.5	191	10.3	492	20.2	Ubol Ratana
ลำปาว	2,450	1,880	1,014	53.9	1,043	55.5	1,408	71.1	Lam Pao
ลำตะคอง	445	292	141	48.4	225	77.1	155	49.2	Lam Takhong
ลำพระเพลิง	242	154	108	70.5	74	48.1	22	14.3	Lam Phra Phloeng
มูลบน	350	134	78	58.5	62	46.1	49	34.7	Munbon
ลำแซะ	325	268	131	48.8	156	58.1	85	31.0	Lam Sae

ตาราง 20.1 ปริมาณน้ำที่นำไปใช้งานได้ จากอ่างเก็บน้ำขนาดใหญ่ จำแนกตามอ่างเก็บน้ำ เชื้อน เป็นรายภาค ณ วันที่ 1 มกราคม พ.ศ. 2561 - 2563 (ต่อ)

Table 20.1 The Effective Storage Capacity from Reservoir by Dam and Region as of 1st January: 2018 - 2020 (Cont.)

(ล้านลูกบาศก์เมตร Million cubic metre)

ภาค/อ่างเก็บน้ำ/เชื้อน	ความจุที่ระดับน้ำสูงสุด Maximum Storage Capacity	ปริมาณใช้การ Effective storage capacity	ปริมาณใช้การ Effective storage capacity						Region/Reservoir/Dam
			2561 (2018)		2562 (2019)		2563 (2020)		
			ปริมาณใช้การ EFC.	ร้อยละ Percent	ปริมาณใช้การ EFC.	ร้อยละ Percent	ปริมาณใช้การ EFC.	ร้อยละ Percent	
ลำปางรอง	197	118	63	53.1	36	30.5	23	18.9	Lam Nang Rong
สิรินธร	1,966	1,135	369	32.5	375	33.1	1,710	87.0	Sirindhorn
ภาคกลาง									Central Region
ป่าสักชลสิทธิ์	960	957	444	46.4	552	57.6	228	23.7	Pasak Chonlasittha
ทับเสลา	190	143	72	50.5	25	17.3	37	22.9	Thap Salao
กระเสียว	390	259	202	100.9	32	12.2	61	20.4	Krasieo
ภาคตะวันตก									Western Region
ศรีนครินทร์	18,770	7,480	4,495	60.1	5,934	79.3	14,993	84.5	Srinagarindra
วชิราลงกรณ์ (เขาสลึง)	11,000	5,848	2,562	43.8	4,245	72.6	6,972	78.7	Vajiralongkorn (Khao Laem)
ภาคตะวันออก									Eastern Region
ขุนด่านปราการชล	225	219	104	47.4	173	78.7	159	70.9	Khundanprakanchon
คลองสิียด	450	390	147	37.7	280	71.7	109	25.8	Klong Sri Yat
บางพระ	127	105	64	61.1	72	68.2	53	45.5	Bang Phra
หนองปลาไหล	206	150	114	75.8	137	91.1	57	34.7	Nongphalai
ประแสร์	322	275	185	67.4	213	77.4	122	41.4	Pra Sae
นฤบดินทรจินดา	338	276	97	35.4	243	88.4	216	73.1	Naruebodindrachinta
ภาคใต้									Southern Region
แก่งกระจาน	900	645	269	41.7	547	84.9	443	62.4	Kaeng Krachan
ปราณบุรี	490	373	232	62.3	335	89.8	269	68.8	Pran Buri
รัชชประภา	6,144	4,287	2,765	64.5	3,356	78.3	3,739	66.3	Rajjaprabha
บางยาง	1,590	1,178	1,065	90.4	797	67.7	1,070	73.6	Bang Lang

ที่มา: กรมชลประทาน กระทรวงเกษตรและสหกรณ์

Source: The Royal Irrigation Department, Ministry of Agriculture and Cooperatives

ตาราง 20.2 แหล่งน้ำ จำแนกตามประเภทแหล่งน้ำ เป็นรายอำเภอ พ.ศ. 2561 - 2562

Table 20.2 Water Resources by Type of Water Resources and District: 2018 - 2019

อำเภอ	2561 (2018)											2562 (2019)											District
	รวม Total	ประเภทแหล่งน้ำ Type of Water Resources										รวม Total	ประเภทแหล่งน้ำ Type of Water Resources										
		อ่างเก็บน้ำ Reservoir			ฝาย คอนกรีต Concrete Weir	ทำนบ Weir	สระ, หนอง, บึง Lagoon	คู, คลอง Canal	บ่อ บาดาล Artesian well	บ่อ น้ำตื้น Shallow well	อ่างเก็บน้ำ Reservoir			ฝาย คอนกรีต Concrete Weir	ทำนบ Weir	สระ, หนอง, บึง Lagoon	คู, คลอง Canal	บ่อ บาดาล Artesian well	บ่อ น้ำตื้น Shallow well				
		ใหญ่ Large	กลาง Medium	เล็ก Small							ใหญ่ Large		กลาง Medium							เล็ก Small			
รวมยอด	255	2	42	131	79	-	1	-	-	-	255	2	34	130	88	-	1	-	-	-	Total		
อำเภอเมืองสกลนคร	26	-	8	12	5	-	1	-	-	-	26	-	8	12	5	-	1	-	-	-	Mueang Sakon Nakhon District		
อำเภอกุสุมาลย์	12	-	1	8	3	-	-	-	-	-	12	-	1	8	3	-	-	-	-	-	Kusuman District		
อำเภอกุดบาก	7	-	1	2	4	-	-	-	-	-	7	-	1	2	4	-	-	-	-	-	Kut Bak District		
อำเภอพรรณานิคม	14	-	3	11	-	-	-	-	-	-	14	-	3	11	-	-	-	-	-	-	Phanna Nikhom District		
อำเภอพังโคน	10	1	2	1	6	-	-	-	-	-	10	1	2	1	6	-	-	-	-	-	Phang Khon District		
อำเภอวาริชภูมิ	18	-	8	10	-	-	-	-	-	-	18	-	-	8	10	-	-	-	-	-	Waritchaphum District		
อำเภอนิคมน้ำอูน	1	-	-	1	-	-	-	-	-	-	1	-	-	1	-	-	-	-	-	-	Nikhom Nam Un District		
อำเภอนวนนิवास	26	-	3	7	16	-	-	-	-	-	28	-	3	8	17	-	-	-	-	-	Wanon Niwat District		
อำเภอคำตากล้า	10	-	-	8	2	-	-	-	-	-	10	-	-	8	2	-	-	-	-	-	Kham Ta Kla District		
อำเภอบ้านม่วง	29	-	4	16	9	-	-	-	-	-	29	-	4	16	9	-	-	-	-	-	Ban Muang District		
อำเภออากาศอำนวย	5	-	-	3	2	-	-	-	-	-	5	-	-	3	2	-	-	-	-	-	Akat Amnuai District		
อำเภอสว่างแดนดิน	23	-	2	12	9	-	-	-	-	-	23	-	2	12	9	-	-	-	-	-	Sawang Daen Din District		
อำเภอสองดาว	14	-	1	11	2	-	-	-	-	-	14	-	1	11	2	-	-	-	-	-	Song Dao District		
อำเภอเต่างอย	9	-	2	7	-	-	-	-	-	-	9	-	2	7	-	-	-	-	-	-	Tao Ngoi District		
อำเภอโคกศรีสุพรรณ	12	-	2	6	4	-	-	-	-	-	11	-	2	6	3	-	-	-	-	-	Khok Si Suphan District		
อำเภอเจริญศิลป์	16	-	1	4	11	-	-	-	-	-	16	-	1	4	11	-	-	-	-	-	Charoen Sin District		
อำเภอโพนนาแก้ว	3	-	-	2	1	-	-	-	-	-	3	-	-	2	1	-	-	-	-	-	Phon Na Kao District		
อำเภอภูพาน	20	1	4	10	5	-	-	-	-	-	19	1	4	10	4	-	-	-	-	-	Phu Phan District		

ที่มา: สำนักงานชลประทานจังหวัดสกลนคร

Source: Regional Irrigation Office

ตาราง 20.3 ปริมาณน้ำที่เก็บเฉลี่ยทั้งปี จำแนกตามประเภทแหล่งน้ำ เป็นรายอำเภอ พ.ศ. 2561 - 2562

Table 20.3 Average Quantily of Water as Dammed Up by Type of Water Resources and District: 2018 - 2019

(ล้านลูกบาศก์เมตร Million cubic metre)

อำเภอ	ประเภทแหล่งน้ำ Type of Water Resources								District
	2561 (2018)				2562 (2019)				
	รวม Total	อ่างเก็บน้ำ Reservoir	ฝายคอนกรีต Concrete weir	ประตูระบายน้ำ Floodgate	รวม Total	อ่างเก็บน้ำ Reservoir	ฝายคอนกรีต Concrete weir	ประตูระบายน้ำ Floodgate	
รวมยอด	1,172.806	1,170.176	0.76	1.870	907.955	905.325	0.760	1.870	Total
อำเภอเมืองสกลนคร	292.672	292.672	-	-	25.928	25.928	-	-	Mueang Sakon Nakhon District
อำเภอกุสุมาลย์	19.576	19.576	-	-	19.576	19.576	-	-	Kusuman District
อำเภอกุดบาก	8.985	8.985	-	-	9.052	9.052	-	-	Kut Bak District
อำเภอพรรณานิคม	13.054	13.054	-	-	13.744	13.744	-	-	Phanna Nikhom District
อำเภอพังโคน	522.180	522.180	-	-	522.170	522.170	-	-	Phang Khon District
อำเภอวาริชภูมิ	3.683	3.683	-	-	3.683	3.683	-	-	Waritchaphum District
อำเภอนิคมน้ำอูน	1.133	1.133	-	-	1.133	1.133	-	-	Nikhom Nam Un District
อำเภอวานรนิวาส	23.565	23.325	0.240	-	23.625	23.385	0.240	-	Wanon Niwat District
อำเภอคำตากล้า	10.665	10.665	-	-	10.631	10.631	-	-	Kham Ta Kla District
อำเภอบ้านม่วง	17.328	17.328	-	-	16.418	16.418	-	-	Ban Muang District
อำเภออากาศอำนวย	3.837	3.837	-	-	5.837	5.837	-	-	Akat Amnuai District
อำเภอสว่างแดนดิน	9.856	9.856	-	-	9.856	9.856	-	-	Sawang Daen Din District
อำเภอส่องดาว	14.228	14.028	0.200	-	14.228	14.028	0.200	-	Song Dao District
อำเภอเต่างอย	30.980	30.980	-	-	31.330	31.330	-	-	Tao Ngoi District
อำเภอโคกศรีสุพรรณ	14.170	11.980	0.320	1.870	13.850	11.660	0.320	1.870	Khok Si Suphan District
อำเภอเจริญศิลป์	8.121	8.121	-	-	8.121	8.121	-	-	Charoen Sin District
อำเภอโพนนาแก้ว	1.160	1.160	-	-	1.160	1.160	-	-	Phon Na Kaeo District
อำเภอภูพาน	177.613	177.613	-	-	177.613	177.613	-	-	Phu Phan District

ที่มา: สำนักงานชลประทานจังหวัดสกลนคร

Source: Regional Irrigation Office Sakon Nakhon

ตาราง 20.4 สถิติการประปา เป็นรายอำเภอ พ.ศ. 2562

Table 20.4 Statistics of Water Supply by District: 2019

อำเภอ	กำลังการผลิต (ลบ.ม.) Water capacity (Cu.M.)	ปริมาณน้ำ ที่ผลิตได้จริง (ลบ.ม.) Water production (Cu.M.)	ปริมาณน้ำ ที่ผลิตจ่าย (ลบ.ม.) Water paid (Cu.M.)	ปริมาณน้ำ ที่จำหน่าย แก่ผู้ใช้ (ลบ.ม.) Water sales (Cu.M.)	ปริมาณน้ำที่จ่าย เพื่อสาธารณประโยชน์ (จ่ายฟรี) (ลบ.ม.) Water supplied for public used (free) (Cu.M.)	อัตราน้ำสูญเสีย ทั้งหมด (%) All water loss rate (%)	อัตราการใช้น้ำ (ลบ.ม./ราย) Water used rate (Cu.M. per person)	ผู้ใช้น้ำ (ราย) Consumers (Persons)	District
รวมยอด	24,700,680	14,325,965	13,947,578	10,561,594	15,944	26.28	251.66	42,821	Total
อำเภอเมืองสกลนคร	15,330,000	8,437,142	8,144,584	6,294,489	14,730	25.40	275.71	23,413	Mueang Sakon Nakhon District
อำเภอกุสุมาลย์	262,800	167,868	158,474	122,797	-	26.85	200.81	617	Kusuman District
อำเภอกุดบาก	-	-	-	-	-	-	-	-	Kut Bak District
อำเภอพรรณานิคม	832,200	590,295	588,271	437,914	225	25.81	198.20	2,243	Phanna Nikhom District
อำเภอพังโคน	2,516,400	1,699,388	1,696,089	1,227,416	634	27.77	275.67	4,492	Phang Khon District
อำเภอวาริชภูมิ	525,600	403,355	401,774	290,427	-	28.00	175.91	1,676	Waritchaphum District
อำเภอนิคมน้ำอูน	-	-	-	-	-	-	-	-	Nikhom Nam Un District
อำเภอวานรนิวาส	678,480	547,103	543,940	387,398	-	29.19	219.74	1,810	Wanon Niwat District
อำเภอคำตากล้า	-	-	-	-	-	-	-	-	Kham Ta Kla District
อำเภอบ้านม่วง	438,000	383,197	369,997	257,164	127	32.89	227.88	1,153	Ban Muang District
อำเภออากาศอำนวย	876,000	231,711	226,731	160,986	204	30.52	160.74	1,016	Akat Amnuai District
อำเภอสว่างแดนดิน	2,365,200	1,611,754	1,572,459	1,189,196	24	26.22	229.51	5,243	Sawang Daen Din District
อำเภอสองดาว	-	-	-	-	-	-	-	-	Song Dao District
อำเภอเต่างอย	438,000	92,766	88,626	68,708	-	25.93	154.05	453	Tao Ngoi District
อำเภอโคกศรีสุพรรณ	-	-	-	-	-	-	-	-	Khok Si Suphan District
อำเภอเจริญศิลป์	438,000	161,386	156,633	125,099	-	22.48	180.52	705	Charoen Sin District
อำเภอโพนนาแก้ว	-	-	-	-	-	-	-	-	Phon Na Kaeo District
อำเภอภูพาน	-	-	-	-	-	-	-	-	Phu Phan District

ที่มา: สำนักงานการประปาเขต 7 จังหวัดอุดรธานี
สำนักงานการประปาสวนภูมิภาค สกลนคร

Source: Office of Waterworks Authority Area 7, Udon Thani Province
Sakon Nakhon Waterworks Authority

ตาราง 20.5 ปริมาณขยะมูลฝอย เป็นรายจังหวัด ภาคตะวันออกเฉียงเหนือ พ.ศ. 2559 - 2561

Table 20.5 Quantily of Solid Waste by Province of Northeastern Region: 2016 - 2018

(หน่วยเป็นตันต่อวัน In ton per day)

จังหวัด	2559 (2016)			2560 (2017)			2561 (2018)			Province
	รวม Total	ในเขตเทศบาล Municipal area	นอกเขตเทศบาล Non-municipal area	รวม Total	ในเขตเทศบาล Municipal area	นอกเขตเทศบาล Non-municipal area	รวม Total	ในเขตเทศบาล Municipal area	นอกเขตเทศบาล Non-municipal area	
ภาคตะวันออกเฉียงเหนือ	19,999	8,117	11,882	20,025	8,085	11,940	21,316	8,556	12,760	Northeastern Region
นครราชสีมา	2,458	945	1,513	2,458	945	1,513	2,480	1,018	1,462	Nakhon Ratchasima
บุรีรัมย์	1,587	652	935	1,501	599	902	1,570	621	949	Buri Ram
สุรินทร์	1,319	263	1,056	1,278	265	1,013	1,278	228	1,050	Surin
ศรีสะเกษ	1,403	328	1,075	1,378	317	1,061	1,358	295	1,063	Si Sa Ket
อุบลราชธานี	1,481	619	862	1,465	640	825	1,800	677	1,123	Ubon Ratchathani
ยโสธร	233	97	136	497	189	308	512	190	322	Yasothon
ชัยภูมิ	1,074	318	756	1,060	304	756	1,074	316	758	Chaiyaphum
อำนาจเจริญ	202	91	111	275	103	172	362	154	208	Amnat Charoen
บึงกาฬ	397	111	286	395	111	284	393	133	260	Bueng Kan
หนองบัวลำภู	494	223	271	487	223	264	497	221	276	Nong Bua Lam Phu
ขอนแก่น	1,946	1,081	865	1,836	973	863	1,847	992	855	Khon Kaen
อุดรธานี	1,622	862	760	1,601	861	740	1,632	876	756	Udon Thani
เลย	630	262	368	603	248	355	649	278	371	Loei
หนองคาย	357	172	185	498	209	289	520	194	326	Nong Khai
มหาสารคาม	911	189	722	901	189	712	904	188	716	Maha Sarakham
ร้อยเอ็ด	930	431	499	930	445	485	1,314	570	744	Roi Et
กาฬสินธุ์	979	607	372	952	585	367	984	599	385	Kalasin
สกลนคร	1,128	618	510	1,118	611	507	1,135	626	509	Sakon Nakhon
นครพนม	668	187	481	667	186	481	673	192	481	Nakhon Phanom
มุกดาหาร	180	61	119	125	82	43	334	188	146	Mukdahan

ที่มา: กรมควบคุมมลพิษ กระทรวงทรัพยากรธรรมชาติและสิ่งแวดล้อม

Source: Pollution Control Department, Ministry of Natural Resources and Environment

ตาราง 20.6 อุณหภูมิ และความกดอากาศ ณ สถานีตรวจอากาศ เป็นรายเดือน พ.ศ. 2561 - 2562

Table 20.6 Monthly Temperature and Atmospheric Pressure Data: 2018 - 2019

เดือน	2561 (2018)					ความกดอากาศ เฉลี่ย Mean atmospheric pressure (HPA)	2562 (2019)					ความกดอากาศ เฉลี่ย Mean atmospheric pressure (HPA)	Monthly
	อุณหภูมิ (° C) Temperature (° C)						อุณหภูมิ (° C) Temperature (° C)						
	เฉลี่ย Mean	เฉลี่ยสูงสุด Mean maximum	เฉลี่ยต่ำสุด Mean minimum	สูงสุด Maximum	ต่ำสุด Minimum		เฉลี่ย Mean	เฉลี่ยสูงสุด Mean maximum	เฉลี่ยต่ำสุด Mean minimum	สูงสุด Maximum	ต่ำสุด Minimum		
สถานีตรวจอากาศสกลนคร													Sakon Nakhon Meteorological station
ทั้งปี	26.2	31.7	22.2	39.5	11.4	1,009.6	27.25	33.11	22.94	40.5	10.0	1,009.3	Annual
มกราคม	23.2	29.3	17.7	34.0	12.3	1,012.4	23.94	30.6	18.3	33.4	13.3	1,015.3	January
กุมภาพันธ์	22.7	29.2	17.5	35.4	11.4	1,014.2	27.34	34.1	21.8	37.0	18.4	1,011.9	February
มีนาคม	26.1	31.7	21.2	37.5	15.2	1,010.9	29.82	36.5	24.3	39.8	21.3	1,009.0	March
เมษายน	27.1	33.7	23.1	39.5	15.0	1,009.6	29.82	37.4	25.7	40.5	24.0	1,007.4	April
พฤษภาคม	28.1	33.8	24.5	36.1	23.4	1,008.8	28.95	34.2	25.6	38.9	23.3	1,006.4	May
มิถุนายน	27.5	33.1	25.0	34.9	22.6	1,005.5	28.57	34.1	25.9	37.0	23.5	1,005.3	June
กรกฎาคม	27.3	30.8	24.7	34.9	22.7	1,003.1	28.65	32.9	25.4	36.5	22.5	1,004.7	July
สิงหาคม	27.2	30.7	24.7	34.0	23.0	1,003.9	27.50	31.9	24.7	35.8	22.5	1,003.7	August
กันยายน	27.2	32.7	24.6	34.9	22.6	1,007.8	27.64	31.7	24.0	34.3	21.6	1,008.6	September
ตุลาคม	27.5	32.8	23.0	35.1	18.4	1,012.1	27.85	33.2	22.9	34.9	18.9	1,011.1	October
พฤศจิกายน	25.6	32.3	21.4	35.0	16.1	1,012.8	24.20	31.2	20.2	33.6	17.0	1,012.9	November
ธันวาคม	24.7	31.0	19.4	34.8	14.5	1,013.9	22.72	29.8	16.5	33.5	10.0	1,015.4	December

ที่มา: สถานีตรวจอากาศจังหวัดสกลนคร

Source: Sakon Nakhon Meteorological Station

ตาราง 20.7 ความชื้นสัมพัทธ์ เป็นรายเดือน พ.ศ. 2561 - 2562

Table 20.7 Monthly Relative Humidity Data: 2018 - 2019

เดือน	2561 (2018)				2562 (2019)				Monthly
	เฉลี่ย Mean	เฉลี่ยสูงสุด Mean maximum	เฉลี่ยต่ำสุด Mean minimum	ต่ำสุด Minimum	เฉลี่ย Mean	เฉลี่ยสูงสุด Mean maximum	เฉลี่ยต่ำสุด Mean minimum	ต่ำสุด Minimum	
สถานีตรวจอากาศสกลนคร ทั้งปี	73.0	89.2	55.4	29.0	70.6	87.8	51.6	20.0	Sakon Nakhon Meteorological station Annual
มกราคม	67.6	87.3	46.9	33.0	64.2	85.2	42.7	33.0	January
กุมภาพันธ์	67.9	85.4	47.4	32.0	64.3	84.6	41.8		February
มีนาคม	68.8	85.9	49.1	29.0	59.6	79.0	38.1	21.0	March
เมษายน	63.5	83.1	47.4	34.0	60.6	81.6	42.4	32.0	April
พฤษภาคม	79.6	93.2	59.5	49.0	77.9	90.0	60.6	41.0	May
มิถุนายน	78.0	93.4	63.6	52.0	75.2	90.8	60.4	55.0	June
กรกฎาคม	84.8	93.3	72.5	52.0	78.4	89.7	63.3	47.0	July
สิงหาคม	83.6	92.8	70.6	58.0	84.8	95.0	69.7	51.0	August
กันยายน	77.3	92.8	61.6	53.0	78.2	92.6	60.5	44.0	September
ตุลาคม	72.0	89.0	52.2	38.0	70.7	88.0	50.3	40.0	October
พฤศจิกายน	66.7	87.8	48.5	32.0	66.7	88.7	47.3	33.0	November
ธันวาคม	67.2	86.6	45.6	37.0	66.0	88.5	42.4	30.0	December

ที่มา: สถานีตรวจอากาศจังหวัดสกลนคร

Source: Sakon Nakhon Meteorological Station

ตาราง 20.8 ปริมาณฝนเป็นรายเดือน พ.ศ. 2561 - 2562

Table 20.8 Monthly Rainfall Data: 2018 - 2019

(มิลลิเมตร mm.)

เดือน	2561 (2018)				2562 (2019)				Monthly
	ปริมาณฝน	จำนวนวันที่ฝนตก	ปริมาณฝนสูงสุด	วันที่ปริมาณฝนสูงสุด	ปริมาณฝน	จำนวนวันที่ฝนตก	ปริมาณฝนสูงสุด	วันที่ปริมาณฝนสูงสุด	
	Rainfall	No. of rainy day	maximum rainfall	maximum rainfall	Rainfall	No. of rainy day	maximum rainfall	maximum rainfall	
สถานีตรวจอากาศสกลนคร ทั้งปี	1,575.0	127	99.8	26 ก.ค. 61	1,213.0	109	57.2	8 พ.ค. 62	Sakon Nakhon Meteorological station Annual
มกราคม	-	-	-	7	-	-	-	-	January
กุมภาพันธ์	67.1	3	58.8	21	19.7	4	9.3	17	February
มีนาคม	41.9	5	19.8	8	12.9	5	8.9	31	March
เมษายน	52.0	9	21.9	29	64.0	8	28.0	17	April
พฤษภาคม	133.4	21	62.1	17	206.5	18	57.2	8	May
มิถุนายน	318.3	22	53.1	5	102.1	15	47.0	15	June
กรกฎาคม	559.4	25	99.8	26	226.5	17	46.0	17	July
สิงหาคม	237.2	23	42.3	25	411.2	27	48.4	30	August
กันยายน	160.6	16	30.2	4	161.0	8	38.0	2.1	September
ตุลาคม	2.2	1	2.2	21	7.5	5	3.1	14	October
พฤศจิกายน	2.9	1	2.9	27	1.6	2	1.5	13	November
ธันวาคม	0.6	1	0.6	29	-	-	-	-	December

ที่มา: สถานีตรวจอากาศจังหวัดสกลนคร

Source: Sakon Nakhon Meteorological Station

ตัวชี้วัด

Indicators

ตัวชี้วัดที่สำคัญของจังหวัด

Provincial Key Indicators

ตัวชี้วัด	2558 (2015)	2559 (2016)	2560 (2017)	2561 (2018)	2562 (2019)	Indicators
อัตราเพิ่มของประชากร ⁽¹⁾	0.36	0.28	0.31	0.24	0.10	Population growth rate ⁽¹⁾
ความหนาแน่นของประชากรต่อ ตร.กม. ⁽¹⁾	119	119	120	120	120	Population density per Sq.Km. ⁽¹⁾
อัตราส่วนเพศ ⁽¹⁾	99.81	99.65	99.52	99.29	99.19	Sex ratio ⁽¹⁾
อัตราการเป็นภาระรวม ⁽¹⁾	44.90	45.45	46.00	46.46	47.02	Dependency ratio ⁽¹⁾
อัตราเจริญพันธุ์ ⁽²⁾	35.67	35.43	34.51	33.85	30.18	Fertility rate ⁽²⁾
อัตราเกิดต่อประชากร 1,000 คน ⁽²⁾	9.92	9.83	9.55	9.17	7.91	Crude birth rate per 1,000 population ⁽²⁾
อัตราตายต่อประชากร 1,000 คน ⁽²⁾	5.95	6.55	6.58	6.59	6.85	Crude death rate per 1,000 population ⁽²⁾
อัตราการตายของทารกต่อการเกิดมีชีพ 1,000 คน ⁽²⁾	6.10	5.43	6.58	5.59	5.04	Infant mortality rate per 1,000 livebirths ⁽²⁾
อัตราการตายของมารดาต่อการเกิดมีชีพ 100,000 คน ⁽²⁾	35.35	17.80	27.40	28.44	10.97	Maternal mortality rate per 100,000 livebirths ⁽²⁾
อัตราส่วนประชากรต่อแพทย์ 1 คน ⁽²⁾	5,047	3,960	5,826	4,242	3,303	Ratio of population per physician ⁽²⁾
อัตราการว่างงาน ⁽³⁾	0.59	0.42	0.31	0.29	0.33	Unemployment rate ⁽³⁾
อัตราการมีงานทำ ⁽³⁾	96.70	97.20	99.26	99.70	98.96	Employment rate ⁽³⁾
อัตราเพิ่มของผู้มีงานทำ ⁽³⁾	-7.62	-5.25	0.61	1.21	-6.48	Growth rate of employed person ⁽³⁾
อัตราการมีส่วนร่วมในกำลังแรงงาน ⁽³⁾	58.90	60.60	54.57	54.96	56.04	Labour force participation rate ⁽³⁾
อัตราค่าจ้างรายวัน ⁽⁴⁾	300	300	305	318	323	Wage rate per day ⁽⁴⁾
อัตราการเข้าเรียนระดับมัธยมศึกษาปีที่ 1 ⁽⁵⁾	97.97	95.55	94.91	98.42	86.31	Transition rate of grade 7 ⁽⁵⁾
อัตราส่วนนักเรียนต่อครู						Ratio of student per teacher
- ระดับประถมศึกษา ⁽⁵⁾	17.36	-	18.16	20.02	16.09	- Elementary level ⁽⁵⁾
- ระดับมัธยมศึกษา ⁽⁵⁾	19.30	-	55.30	17.39	16.33	- Secondary level ⁽⁵⁾

ตัวชี้วัดที่สำคัญของจังหวัด (ต่อ)

Provincial Key Indicators (Cont.)

ตัวชี้วัด	2558 (2015)	2559 (2016)	2560 (2017)	2561 (2018)	2562 (2019)	Indicator
รายได้เฉลี่ยต่อคนต่อเดือน ⁽⁶⁾	6,153	-	5,781	-	6,260	Average monthly income per capita ⁽⁶⁾
ค่าใช้จ่ายเฉลี่ยต่อคนต่อเดือน ⁽⁶⁾	4,643	4,834	4,918	4,881	5,035	Average monthly expenditures per capita ⁽⁶⁾
อัตราการขยายตัวของผลิตภัณฑ์มวลรวมจังหวัด ณ ราคาประจำปี ⁽⁷⁾	4.11 ^f	9.62 ^f	-4.24 ^f	3.27 ^p	na	Growth rate of GPP at current market prices ⁽⁷⁾
ผลิตภัณฑ์มวลรวมจังหวัดต่อหัว (ณ ราคาประจำปี) ⁽⁷⁾	54,054 ^f	59,711 ^f	61,330 ^f	64,084 ^p	na	GPP per capita (at current market prices) ⁽⁷⁾
สัดส่วนของเนื้อที่ถือครองทำการเกษตรต่อเนื้อที่ทั้งหมด ⁽⁸⁾	51.63	51.63	51.62	51.61	na	Proportion of farm holding land per total land ⁽⁸⁾
อัตราเพิ่มของรถจักรยานยนต์ที่จดทะเบียน ⁽⁹⁾	0.28	0.88	0.24	2.60	3.08	Growth rate of motorcycle registered ⁽⁹⁾
สัดส่วนของครัวเรือนที่มีคอมพิวเตอร์ ⁽¹⁰⁾	13.14	12.88	7.75	5.30	na	Proportion of household accessing to computer ⁽¹⁰⁾
สัดส่วนของครัวเรือนที่เข้าถึงอินเทอร์เน็ต ⁽¹⁰⁾	30.47	32.29	37.26	39.78	na	Proportion of household accessing to internet ⁽¹⁰⁾
สัดส่วนของครัวเรือนที่มีโทรศัพท์พื้นฐาน ⁽¹⁰⁾	2.54	13.59	11.91	10.33	na	Proportion of household accessing to telephone ⁽¹⁰⁾
ร้อยละของประชากรอายุ 6 ปีขึ้นไปที่ใช้คอมพิวเตอร์ ต่อประชากร 100 คน ⁽¹⁰⁾	27.2	21.9	21.1	17.7	na	Percentage of population 6 years of using computer per 100 population ⁽¹⁰⁾
ร้อยละของประชากรอายุ 6 ปีขึ้นไปที่ใช้อินเทอร์เน็ต ต่อประชากร 100 คน ⁽¹⁰⁾	25.9	26.4	33.7	34.8	na	Percentage of population 6 years of internet user per 100 population ⁽¹⁰⁾
ร้อยละของประชากรอายุ 6 ปีขึ้นไปที่มีโทรศัพท์มือถือ ต่อประชากร 100 คน ⁽¹⁰⁾	70.6	71.2	78.5	79.6	na	Percentage of population 6 years and over accessing to mobile phone ⁽¹⁰⁾
อัตราการเปลี่ยนแปลงของนักท่องเที่ยวไทยที่เดินทางมายังจังหวัด ⁽¹¹⁾	5.0	2.2	6.6	8.2	na	Growth rate of domestic tourist arrivals in province ⁽¹¹⁾
อัตราการเปลี่ยนแปลงของนักท่องเที่ยวต่างประเทศ ที่เดินทางมายังจังหวัด ⁽¹¹⁾	1.2	1.6	5.8	7.9	na	Growth rate of international tourist arrivals in province ⁽¹¹⁾
อัตราการเปลี่ยนแปลงของผู้จดทะเบียนนิติบุคคลที่คงอยู่ ⁽¹²⁾	13.38	-5.99	11.89	18.67	12.52	Growth rate of registered of juristic person ⁽¹²⁾
สัดส่วนพื้นที่ป่าไม้ต่อพื้นที่จังหวัด ⁽¹³⁾	17.61	17.60	17.59	17.69	na	Proportion area of forest land per area province ⁽¹³⁾

ตัวชี้วัดที่สำคัญของจังหวัด (ต่อ)
Provincial Key Indicators (Cont.)

ตัวชี้วัด	Indicators
ที่มา:	Source:
(1) กรมการปกครอง	(1) Department of Provincial Administration
(2) สำนักงานสาธารณสุขจังหวัดสกลนคร	(2) Sakon Nakhon Provincial Health Office
(3) สสำรวจภาวะการทำงานของประชากร สำนักงานสถิติแห่งชาติ	(3) The Labour Force Survey, Provincial level, National Statistics Office
(4) สำนักงานสวัสดิการและคุ้มครองแรงงานจังหวัดสกลนคร	(4) Sakon Nakhon Provincial Labour Protection and Welfare Office
(5) กระทรวงศึกษาธิการ	(5) Ministry of Education
(6) สสำรวจภาวะเศรษฐกิจและสังคมของครัวเรือนจังหวัดสกลนคร สำนักงานสถิติแห่งชาติ	(6) The Household Socio-Economic Survey, Sakon Nakhon Province, National Statistics Office
(7) สำนักงานคณะกรรมการพัฒนาการเศรษฐกิจและสังคมแห่งชาติ	(7) Office of the National Economic and Social Development Board
(8) สำนักงานเศรษฐกิจการเกษตร	(8) Office of Agricultural Economics
(9) สำนักงานขนส่งจังหวัดสกลนคร	(9) Sakon Nakhon Provincial Transport Office
(10) สสำรวจการมี การใช้เทคโนโลยีสารสนเทศและการสื่อสารในครัวเรือน สำนักงานสถิติแห่ง	(10) The Information and Communication Technology Survey on Household Naional Statistical Office.
(11) กรมการท่องเที่ยว	(11) Department of Tourism
(12) สำนักงานพัฒนาธุรกิจการค้าจังหวัดสกลนคร	(12) Sakon Nakhon Provincial Business Development Office
(13) กรมป่าไม้	(13) Royal Forest Development

